



Programa de Prospecção e Resgate Arqueológico e Educação Patrimonial na área de implantação do Canal Adutor do Sertão Alagoano, trecho km 64,7 ao km 92,93

Relatório Final

Encaminhado à Superintendência do IPHAN, em Alagoas

Prof. Dr. Marcos Albuquerque
Coordenador do Projeto
SAB Nº 12

Dra. Veleda Lucena
Arqueóloga responsável
SAB Nº 237

Darlene Maciel
Arqueóloga
SAB Nº 536

Abril de 2012

Programa de Prospecção e Resgate Arqueológico e Educação Patrimonial na área de implantação do Canal Adutor do Sertão Alagoano, trecho km 64,7 ao km 92,93

Relatório Final

Encaminhado à Superintendência do IPHAN,
em Alagoas

Marcos Albuquerque.

Coordenador do Laboratório de Arqueologia da UFPE
SAB: N° 012

Veleda Lucena.

Arqueóloga.
SAB: N° 237

Darlene Maciel

Arqueóloga
SAB: N° 536



Processo IPHAN nº 01403.000353/2011-09

PORTARIA No-27, DE 18 DE AGOSTO DE 2011 publicada no DOU de sexta-feira, 19 de agosto de 2011.

Arqueólogo Coordenador: Marcos Antônio Albuquerque e Velda Lucena

Instituição Executora: Laboratório de Arqueologia - Universidade Federal de Pernambuco

Área de Abrangência: Municípios de Água Branca, Olho d'Água do Casado, Inhapi e Senador Rui Palmeira, no Estado de Alagoas.

SUMÁRIO

SUMÁRIO.....	3
ÍNDICE DE FIGURAS.....	5
APRESENTAÇÃO	7
INTRODUÇÃO	8
CARACTERIZAÇÃO E LOCALIZAÇÃO	12
Caracterização do município de Água Branca.....	13
Caracterização do município de Olho d'Água do Casado.....	16
Caracterização do município de Inhapi	19
Caracterização do município de Senador Rui Palmeira	22
Planta de situação do empreendimento nos municípios.....	25
Delimitação da Área Abrangida pelo Relatório	26
Localização dos Canteiros	28
DESENVOLVIMENTO DA PESQUISA ARQUEOLÓGICA.....	29
Metodologia	29
Reconstituição dos locais com presença de possíveis indicadores de remanescentes arqueológicos, georeferenciados durante a prospecção de superfície.	31
Estabelecimento dos pontos de prospecção	33
Mapa Com A Localização Dos Trechos Onde Não Foram Realizados Cortes-Testes.....	40
Distribuição dos Pontos de Prospecção de Subsuperfície	41
MAPAS COM DISTRIBUIÇÃO DOS CORTES.....	63
Resultados da pesquisa.....	90
Prospecção de Subsuperfície	90
Relatos Oraís	90
EDUCAÇÃO PATRIMONIAL	96
CONSIDERAÇÕES E CONCLUSÕES	100

CONSIDERAÇÕES FINAIS.....	101
OBSERVAÇÕES COMPLEMENTARES	102
BIBLIOGRAFIA	104
ANEXO I	105
Declarações e Lista de Presença das Palestras	105
ANEXO II.....	106
Fichas para o cadastro nacional de Sítios Arqueológicos - CNSa.....	106
ANEXO III	107
Documentação fotográfica da prospecção de subsuperfície	107

ÍNDICE DE FIGURAS

Figura 1 - Sondagem localizada no eixo km 65,5	33
Figura 2 - Sondagem localizada no eixo km 86,0	33
Figura 3 - Sondagem localizada no eixo 83,5, próximo à afloramento rochoso.....	34
Figura 4 - Cortes-testes sendo executados em terreno praticamente desprovido de vegetação.....	34
Figura 5 - Corte-teste sendo executado em área com vegetação típica do sertão.	35
Figura 6 - Alguns corte foram realizados dentro de áreas cultivadas.....	35
Figura 7- Destaque para as rochas aparentes ocupando a superfície do terreno.....	36
Figura 8 - Trilha percorrida para observação do terreno. observe-se a vegetação arbustiva baixa, cerrada, típica do sertão.	37
Figura 9 - Trilha larga, aberta por moradores. Na margem direita vemos o terreno como se apresenta naturalmente.	37
Figura 10 - Afloramentos rochosos no trecho 03. a esquerda, ao fundo, rochas de maior porte onde buscou-se localizar grafismos rupestres.	38
Figura 11 - Prática encontrada na localidade de reunir os blocos de rocha para limpar o terreno.	39
Figura 12 - Afloramento rochoso plano de grande extensão.	39
Figura 13 - Cícero Cipriano e família, primeiros a falar sobre a existência dos dois sítios, conhecidos cada um como "Pedra do Letreiro"	90
Figura 14 - Local onde foi localizado o sítio AL 0086 LA/UFPE. Na base de cada grande rocha foi encontrado um conjunto de pinturas.	91
Figura 15 – Detalhe do primeiro conjunto de pinturas do sítio AL 0086 LA/UFPE.	91
Figura 16 - Na seta, quebra na rocha que pode ter atingido os desenhos.	92
Figura 17 - Detalhe do segundo conjunto de desenhos do sítio AL 0086 LA/UFPE. Como pode ser observado, os traços estão pouco nítidos.....	92
Figura 18 - Pânorâmica da área do sítio AL 0087 LA/UFPE. A esquerda, conjunto de rochas onde se encontram as pinturas.	93
Figura 19 - José Antônio Aquino Araújo (Zezinho Araújo), proprietário do terreno onde se encontra o sítio.....	94
Figura 20 - Localização dos sítios arqueológicos sobre imagem do Google.	95

Figura 21 - Palestra realizada no município de Água Branca-AL.....	97
Figura 22 - Palestra realizada no município de Olho d'Água do Casado-AL.....	98
Figura 23 - Palestra realizada no município de Senador Rui Palmeira-AL.	98
Figura 24 – Palestra realizada no município de Inhapi-AL.	99
Figura 25 - Professoras verificando o folder distribuído.....	99

APRESENTAÇÃO

Este Relatório Final corresponde à execução do Programa de Prospecção, Resgate Arqueológico e Educação Patrimonial proposto para a área de implantação do Canal Adutor do Sertão Alagoano, trecho km 64,7 ao km 92,93, no Estado de Alagoas, visando atender as determinações da Portaria 230 do IPHAN, tendo em vista a obtenção da Licença de Instalação.

A execução deste Programa está subordinada ao que determina a Portaria nº 7 do IPHAN, que estabelece os procedimentos necessários à comunicação prévia, às autorizações para pesquisas e escavações arqueológicas em sítios arqueológicos previstas na Lei n.º 3.924, de 26 de julho de 1961.

O Relatório aqui apresentado enfoca os resultados obtidos durante a execução da prospecção intensiva nos compartimentos ambientais de maior potencial arqueológico na área diretamente afetada do empreendimento.

A prospecção de subsuperfície realizada buscou concentrar esforços no intuito de identificar a presença de remanescentes arqueológicos na área. As áreas não acessíveis, face a densidade da vegetação, foram consideradas como de avaliação não conclusiva, e como tal foi sugerido manter-se o monitoramento arqueológico durante a fase de movimentação de terra.

A pesquisa foi realizada pela seguinte equipe.

Marcos Albuquerque	Coordenação geral
Veleda Lucena	Arqueóloga
Darlene Maciel	Arqueóloga de campo
Silvia Uchoa	Arqueóloga de campo
Doris Walmsley	Fotógrafa
Marcelo Milanez	Técnico
Alberes Pessoa	Auxiliar de Pesquisa
Micarla Valéria	Técnica administrativa

INTRODUÇÃO

Os mais antigos relatos referentes à ocupação do território por grupos nativos remontam ao século XVI, quando chegaram os primeiros europeus. Estes primeiros registros e descrições contidas em documentos produzidos por viajantes, funcionários administrativos e religiosos se referem às populações nativas de uma forma e sob uma denominação genérica. Inicialmente, a diversificação etnológica, cultural e lingüística destas populações não foram devidamente registradas. Muitas destas populações desapareceram após os primeiros contatos, dizimadas por doenças contra as quais não tinham defesa ou mesmo por massacres ou guerras. Muitas foram reduzidas ao cativeiro desde o início do processo de colonização, quando as relações entre europeus, de certa forma pacíficas no primeiro momento, mudaram.

A incorporação da América ao Sistema Mundial (WALLERSTEIN, 1974; ALBUQUERQUE, 1993) transformou o Mundo quinhentista, integrando-o em uma nova ordem de relações. Este novo sistema emergente se caracterizou pela interpenetração de fatores econômicos, étnicos, sociais e políticos. Complexas relações que se estabeleceram desde os primeiros contatos entre estes dois grandes sistemas culturais, o Europeu e o Americano, que até então coexistiam de forma independente.

As primeiras relações estabelecidas entre europeus e nativos americanos foram relações pacíficas, de escambo. Populações nativas que na época ocupavam o litoral forneciam aos europeus os produtos da terra que lhe interessavam, vindos muitas vezes de grandes distâncias. Assim, muitos grupos se tornaram aliados dos portugueses com os quais comercializavam, serviam de guias, interpretes ou mesmo guerreiros para lutar contra os grupos inimigos, nativos ou europeus.

O processo de ocupação, exploração e colonização do território brasileiro por parte do colonizador europeu sofreu significativas alterações ao longo do tempo. A implantação das primeiras unidades funcionais, principalmente dos engenhos conduziu à necessidade de empregar a mão de obra nativa para a produção colonial, uma vez que trazer mão de obra da Europa ou da África implicava em um investimento alto demais quando se dispunha de um grande contingente que se poderia adquirir de uma forma mais fácil e menos dispendiosa. Estima-se que o número de colonos era diminuto se comparado ao das populações nativas, estimadas entre um milhão e meio a dois milhões de pessoas¹. Estas

1 "Quando os portugueses chegaram ao Brasil, calcula-se em um milhão e quinhentos mil a dois milhões o número de indígenas que aqui viviam, divididos em numerosos grupos tribais e lingüísticos." RODRIGUES, José Honório - Características do Povo Brasileiro. Revista da Escola Superior de Guerra, ano V, n. 12. Edição Comemorativa Quadragésimo Ano. Rio de Janeiro, p. 137-157. 1989.:137-8. Ver ainda, dados mais atuais, propostos por Dobyns (1966), op. cit.

novas relações conduziram a conflitos armados entre colonos e nativos, promovendo um processo de desocupação do litoral, tanto por dizimação quanto por fuga para áreas cada vez mais interioranas. Certamente estes conflitos comprometiam não apenas as populações nativas, mas também a implantação e desenvolvimento das unidades coloniais.

No primeiro momento, a área de maior movimentação de europeus em possessões portuguesas na América foi o litoral do Nordeste do Brasil. O processo que teve início no litoral, gradativamente começou a se expandir pelas terras interioranas, buscando ampliar a implantação dos canaviais, e o apresamento de nativos para o trabalho escravo. Buscava-se também encontrar riquezas que não foram encontradas até então no litoral.

Medidas foram tomadas pela coroa portuguesa no sentido de restabelecer boas relações com os nativos tendo em vista, principalmente, a obtenção de informações que pudessem fornecer acerca da existência de minas de ouro e prata. Uma outra importante fonte de interesse era o salitre, componente indispensável para o fabrico da pólvora, para garantir o poderio bélico com as novas armas de fogo. O conhecimento da terra, dos caminhos era, portanto uma importante “qualidade” que os nativos possuíam, enquanto informantes e guias.

As incursões de exploração para o reconhecimento da “nova terra” se intensificavam cada vez mais rumo ao interior. Os caminhos mais fáceis e seguros para a empreitada eram os rios. Mais fáceis porque as embarcações proporcionavam o melhor modo de transportar homens e víveres e mais seguros uma vez que as matas encobriam o perigo de serem surpreendidos por ataques de guerreiros nativos inimigos e animais selvagens.

No que se refere à ocupação e o povoamento da região semi-árida, até pouco tempo atrás, acreditava-se que as condições de escassez ou falta de perenidade de cursos d’água teria sido um fator limitante para a fixação de uma população na área, principalmente se esta população consistisse em uma comunidade de agricultores incipientes. Portanto, os grupos que se encaixavam no conceito internacional “Agricultores de Floresta Tropical” seriam culturalmente incompatíveis com o ambiente semi-árido. Nesta categoria, foram classificados os grupos nativos, filiados ao tronco lingüístico Tupi, que ocupavam o litoral nordestino por ocasião da chegada dos europeus, no século XVI. Conforme se acreditava, estes grupos teria sido forçados a entrarem na região semi-árida mediante a pressão das relações conflituosas que se haviam estabelecido entre europeus e nativos. Neste contexto, era de se esperar que estas populações teriam se desestabilizado ao adentrarem forçosamente em uma região que, teoricamente, não lhes oferecia condições necessárias de sobrevivência. Não foi esta a realidade identificada por pesquisas arqueológicas realizadas na região. Nos anos de 1980, o Laboratório de Arqueologia de UFPE, sob a coordenação do Professor Marcos Albuquerque, localizou e resgatou aldeias de grupos de horticultores portadores de tradição ceramista Tupiguarani que revelavam uma considerável estabilidade dos grupos no ambiente, conduzindo, então a uma reformulação do conhecimento no que se refere à ocupação pré-histórica da região semi-árida.

A partir de estudos arqueológicos pode-se melhor entender o processo de ocupação do semi-árido nordestino, do ponto de vista pré-histórico. Pode-se, portanto, afirmar que a ocupação da região é muito mais antiga e intensa do que se acreditava anteriormente. Sabe-se que a região foi ocupada por distintos grupos culturais e etno-lingüísticos muito antes da chegada dos europeus à América.

Do ponto de vista histórico, o processo de ocupação do semi-árido nordestino é mais tardio, se comparado com o litoral, e apresenta nítidas diferenças nas relações estabelecidas entre as populações que se estabeleceram na área e o meio ambiente físico. Mesmo as relações internas entre estas populações apresentam um caráter distinto daquele que se estabeleceu no litoral e zona da mata.

As limitações impostas pelo meio ambiente físico característico do semi-árido ao cultivo da cana de açúcar propiciou o desenvolvimento da pecuária na região. Observou-se então a movimentação de rebanhos em criação extensiva e o transporte de boiadas para o mercado, com estabelecimento de rotas de pontos de apoio.

Considera-se, atualmente, o sertão do Nordeste brasileiro como sendo uma das áreas semi-áridas mais densamente povoadas no mundo.

Acredita-se que desde pequenos grupos de nativos nômades que chegaram e se dispersaram pelo território americano teriam sido os primeiros ocupantes da região. Estes grupos, que se dependiam dos recursos alimentares que o ambiente pudesse oferecer, deveriam seguir o curso de rios, que lhes forneceria fontes de abastecimento de água e possivelmente alimentos. Estudos arqueológicos revelam que as sucessões de sítios de uma mesma tradição cultural ao longo das margens de um rio ou das margens de seus tributários freqüentes.

No caso do semi-árido Nordeste, onde grande parte dos cursos d'água seca durante a estiagem, pode-se intuir que rios perenes tendem a exercer um papel preponderante no assentamento dos grupos humanos. E este é o caso do Rio São Francisco que, por ser um rio perene de grande porte em uma região semi-árida, deve ter afetado de forma decisiva inúmeras populações, ao longo de milhares de anos. Sua importância, bem como de seus principais afluentes, tanto como norteador de rotas migratórias de grupos pré-históricos, quanto como barreira ou limitador de acesso a determinadas áreas.

No que se refere ao período histórico, a importância do Rio São Francisco também pode ser observada, no processo de expansão do território pelos europeus. Por se tratar de um rio de grande porte atraiu a atenção dos europeus desde muito cedo, constando sua conquista dos compromissos de Duarte Coelho, primeiro donatário da Capitania de Pernambuco². No início do processo de colonização, expectativas de que o Rio São Francisco, considerando seu volume de água, deveria vir de muito longe, permitindo um longo acesso terra adentro, conduzindo a fabulosas riquezas. A navegabilidade de boa parte do rio permitiu também aos grupos coloniais sua utilização como caminho nas expedições de exploração das novas terras, rumo ao sertão.

² “A tendência de todos esses povoadores era evidentemente o rio S. Francisco, que o primeiro donatário se oferecera a conquistar, seduzido pelas riquezas dele fabuladas”. Capistrano de Abreu, J. Caminhos antigos e povoamento do Brasil. Belo Horizonte : Itatiaia; São Paulo: Editora da Universidade de São Paulo, 1988., p. 40

Considerando, portanto a importância do Rio São Francisco e seus principais afluentes no processo de ocupação da região semi-árida e dispersão das populações desde a pré-história, convém mais uma vez ressaltar que é praticamente impossível compartimentar as informações com base na atual divisão de municípios. No entanto, embora ciente deste fato, os atuais limites geo-políticos dos municípios que serão cortados pelo empreendimento, foram levados em consideração.

CARACTERIZAÇÃO E LOCALIZAÇÃO

O projeto objeto deste Programa de Resgate Arqueológico é denominado Canal Adutor do Sertão Alagoano, trecho km 64,7 ao km 92,93. Será implantado no Estado de Alagoas, atingindo os municípios de Água Branca, Olho d'Água do Casado, Inhapi e Senador Rui Palmeira. Esse projeto é do interesse do Governo do Estado e sua execução nesse trecho, de responsabilidade da Construtora OAS Ltda.

CARACTERIZAÇÃO DO EMPREENDEDOR

CARACTERIZAÇÃO DO MUNICÍPIO DE ÁGUA BRANCA

Localização e Acesso*.

O Município de Água Branca integra a Microrregião Serrana do Sertão Alagoano, do Estado de Alagoas, inserida na Mesorregião do Sertão Alagoano.

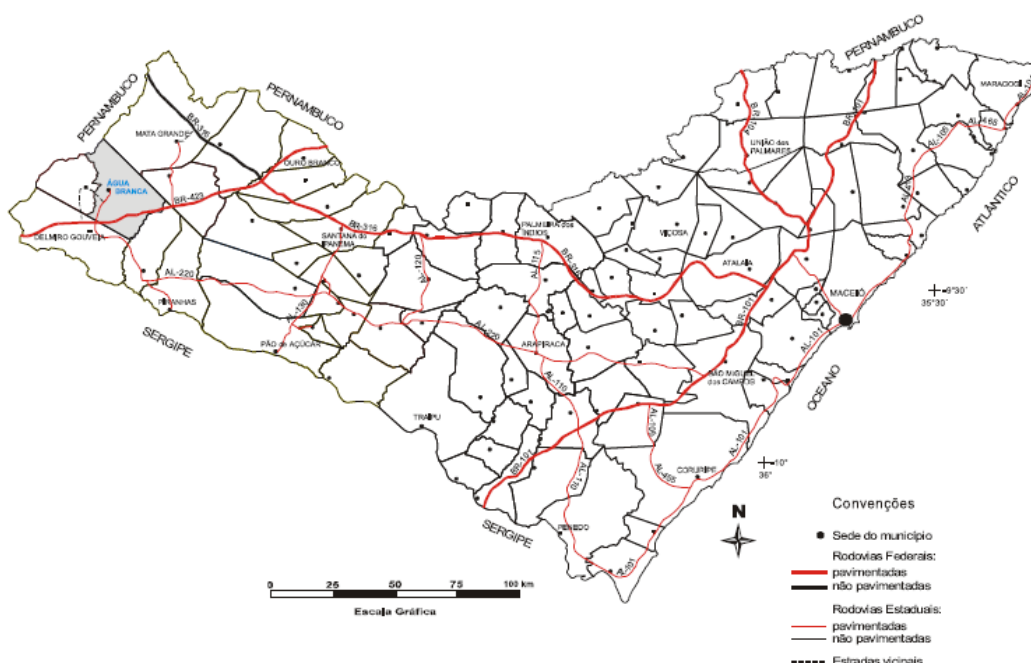

SITUAÇÃO DO MUNICÍPIO DE ÁGUA BRANCA

FONTE: CADASTRO DE FONTES DE ABASTECIMENTO POR ÁGUA SUBTERRÂNEA-CPRM-2005

Limita-se a norte com Mata Grande e Tacaratu (PE); a leste com Inhapi e Olho d'Água do Casado; a sul com Delmiro Gouveia e Olho d'Água do Casado e a oeste com Pariconha.

O Município ocupa uma área de 454,72 km²; sua sede, com uma altitude aproximada de 570 metros, situa-se a uma distância de cerca de 304 km de Maceió, capital do Estado, e seu acesso pode ser feito por meio das rodovias BR-316 e BR-101, AL-220 e AL-145.

Água Branca foi desmembrada de Mata Grande e elevada à categoria de vila em 24 de abril de 1875 em Anteriormente o Município de São Gonçalo. Posteriormente, em 02 de junho de 1959, foi elevada à categoria de cidade pela Lei Nº 805.



DETALHE DO VIAS DE ACESSO A ÁGUA BRANCA.
DETALHE DO MAPA DO DNIT-2009

Com coordenadas geográficas de 9° 15' 43,2" S e 37° 56' 16,8" W, o Município de Água Branca (Sede) está inserido no extremo oeste de Alagoas, com clima do tipo tropical semi-árido com chuvas de verão. A maior incidência das chuvas ocorre entre os meses de novembro a abril, e a média anual é de 431,80 mm.

Do ponto de vista geoambiental sua área caracteriza-se em por ser cerca de 70% inserida na Depressão Sertaneja e 30% no Planalto da Borborema .

Sob o aspecto pedológico, predominam os Planossolos,, Brunos não Cálculos, Podzólicos e solos Litólicos.

Quanto à vegetação, predomina a Caatinga Hiperxerófila e trechos e Floresta Caducifólia.

*Fonte de Dados: Cadastro de FONTES DE ABASTECIMENTO POR ÁGUA SUBTERRÂNEA-CPRM-2005

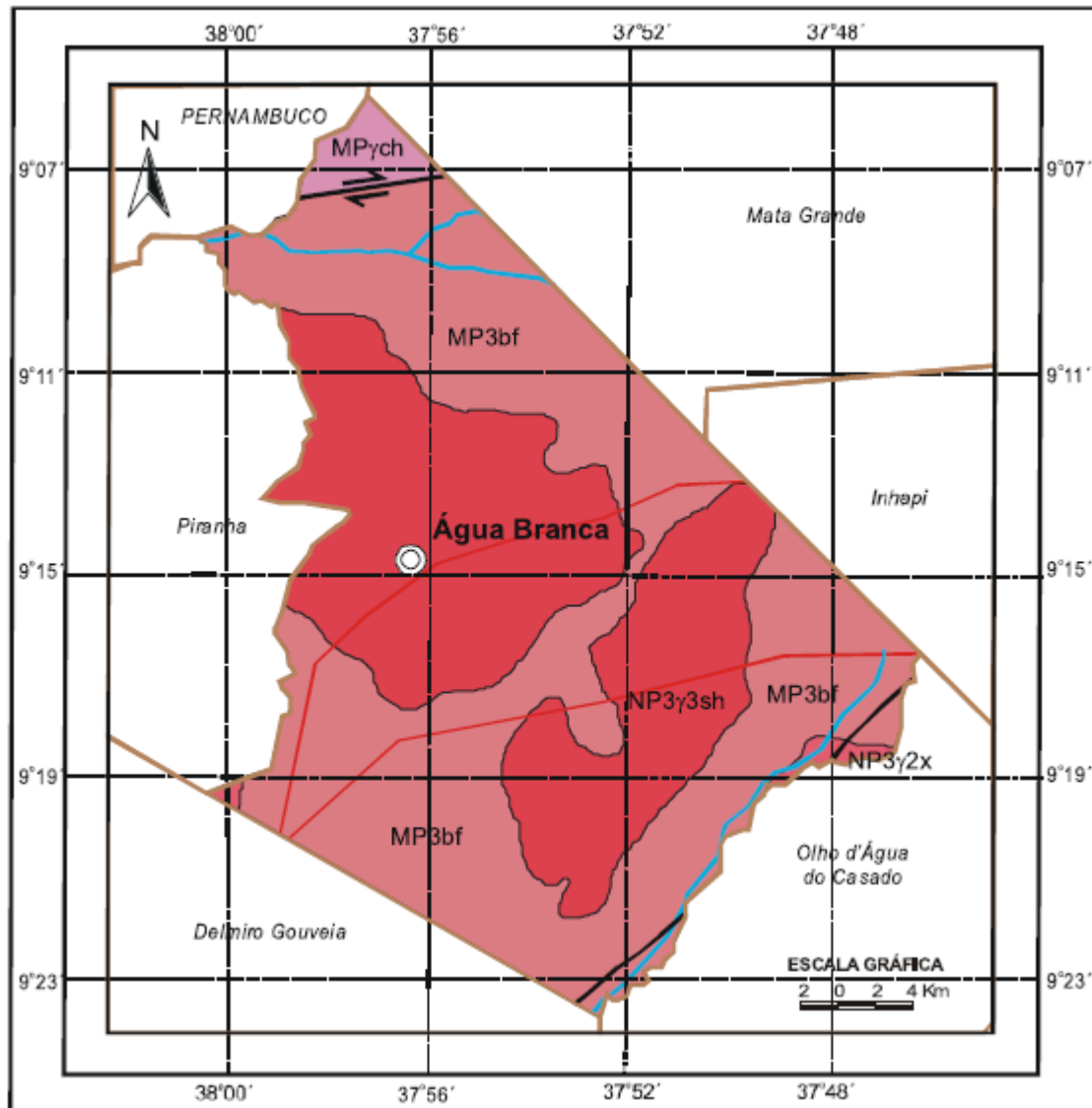

CONVENÇÕES GEOLÓGICAS

UNIDADES LITOESTRATIGRÁFICAS

Neoproterozóico

- NPγ3ch Suíte shoshonítica Salgueiro/Terra Nova (sh): biotita-hornblenda quartzo monzodiorito a granito
- NP3γ2x Suíte peraluminosa Xingó (x): leucogranito e granodiorito, feição migmatítica local

Mesoproterozóico

- MPγch Suíte Chorrochó: augengnaisee quartzo monzogranítico a granítico ortognaise diorítico a quartzodiorítico
- MP3bf Complexo Belém do São Francisco: leuco-ortognaise tonalítico-granodiorítico migmatizado, enclaves de supracrustais (1070 Ma Rb-Sr)

UNIDADES ESTRUTURAIS

- Contato geológico
- Falha ou fratura
- Falha ou Zona de Cisalhamento Transcorrente Dextral

CONVENÇÕES CARTOGRÁFICAS

- Sede Municipal
- Rodovias
- Limites Intermunicipais
- Rios e riachos

MAPA GEOLÓGICO DE ÁGUA BRANCA
FONTE: CADASTRO DE FONTES DE ABASTECIMENTO POR ÁGUA SUBTERRÂNEA-CPRM-2005

CARACTERIZAÇÃO DO MUNICÍPIO DE OLHO D'ÁGUA DO CASADO

Localização e Acesso*.

O Município de Água Branca integra a Microrregião Alagoana do Sertão do São Francisco, do Estado de Alagoas, inserida na Mesorregião do Sertão Alagoano.

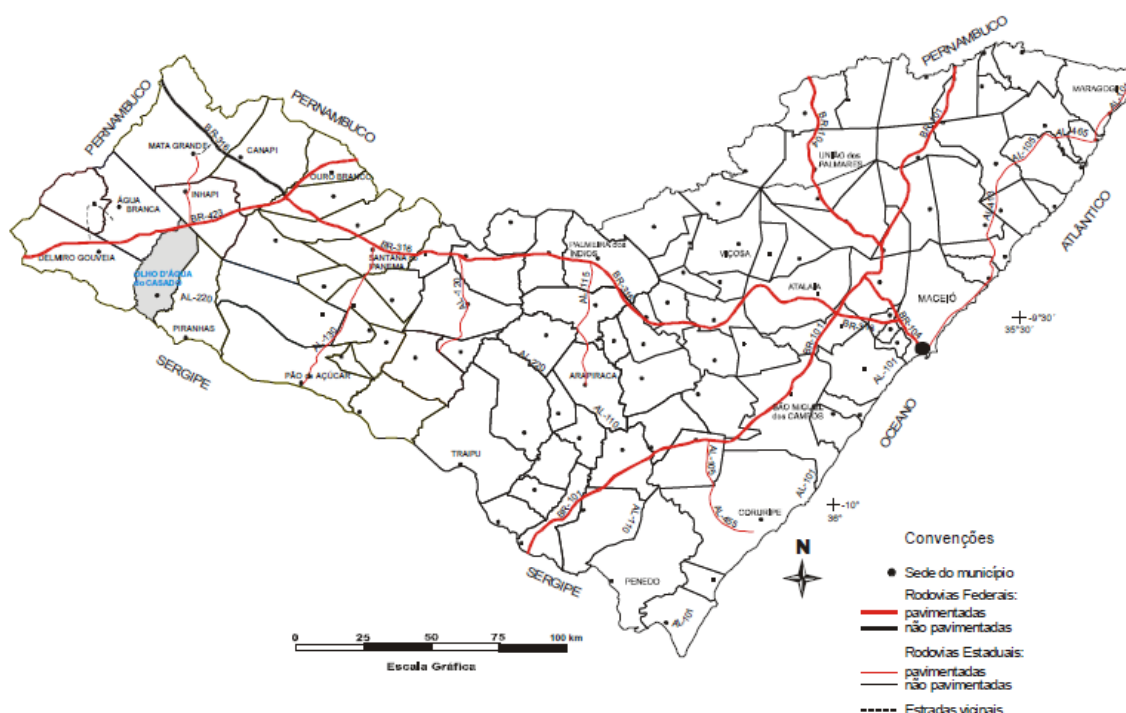

SITUAÇÃO DO MUNICÍPIO DE OLHO D'ÁGUA DO CASADO

FONTE: CADASTRO DE FONTES DE ABASTECIMENTO POR ÁGUA SUBTERRÂNEA-CPRM-2005

Limita-se a norte com Inhapi e Água Branca; a leste com Piranhas; a sul com Canindé do São Francisco (SE) (São Francisco) e a oeste com Delmiro Gouveia e Água Branca.

O Município ocupa uma área de 322,8 km²; sua sede, com uma altitude aproximada de 230 metros, situa-se a uma distância de cerca de 271,60 km de Maceió, capital do Estado, e seu acesso pode ser feito por meio das rodovias BR-316 e BR-101 e AL-220.

Olho d'Água do Casado foi desmembrado de Piranhas em 1962..

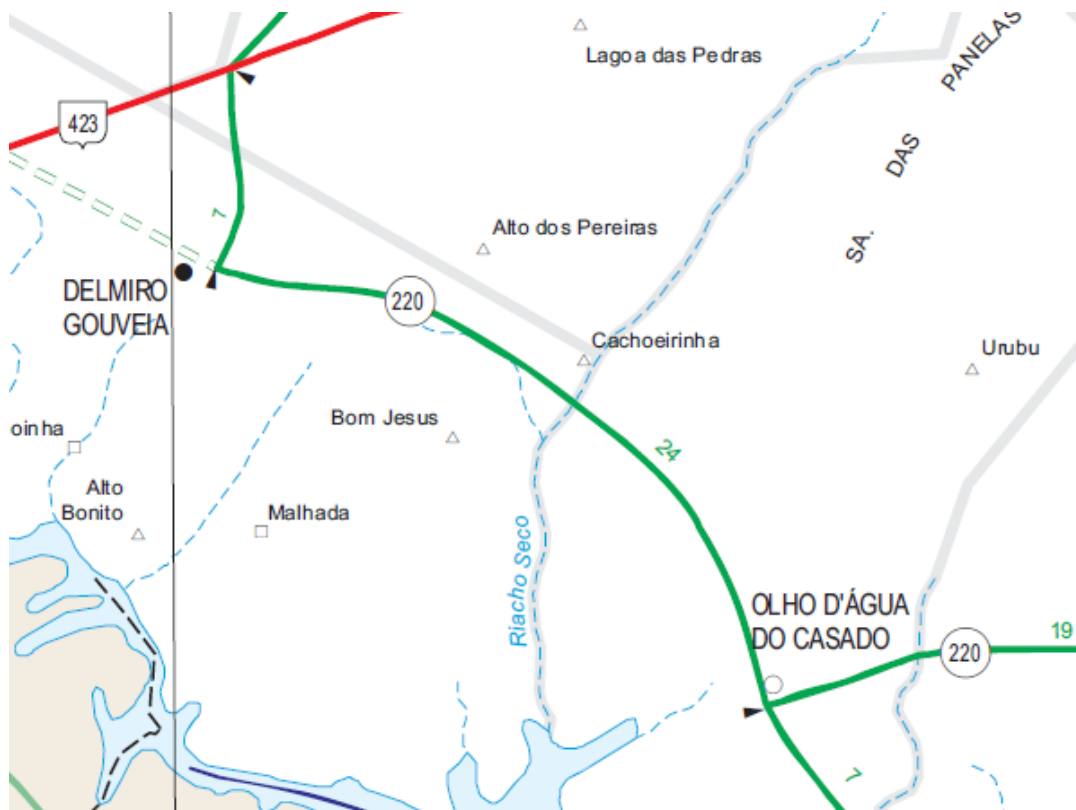

DETALHE DO VIAS DE ACESSO A OLHO.D'ÁGUA DO CASADO
DETALHE DO MAPA DO DNIT-2009

Com coordenadas geográficas de 9° 30' 03" S e 37° 49' 56" W, o Município de Olho d'Água do Casado (Sede) está inserido no extremo oeste de Alagoas, com clima do tipo Tropical Semi-Árido com chuvas de verão. A maior incidência das chuvas ocorre entre os meses de novembro a abril, e a média anual é de 431,8 mm.

Do ponto de vista geoambiental sua área caracteriza-se em por ser cerca de 35% inserida na Depressão Sertaneja e 65% no Planalto da Borborema .

Sob o aspecto pedológico, predominam os Planossolos, mal drenados, Brunos não Cálcicos, rasos, Podzólicos, drenados e solos Litólicos, rasos e pedregosos.

Quanto à vegetação, predomina a Caatinga Hiperxerófila e trechos e Floresta Caducifólia.

*Fonte de Dados: Cadastro de FONTES DE ABASTECIMENTO POR ÁGUA SUBTERRÂNEA-CPRM-2005

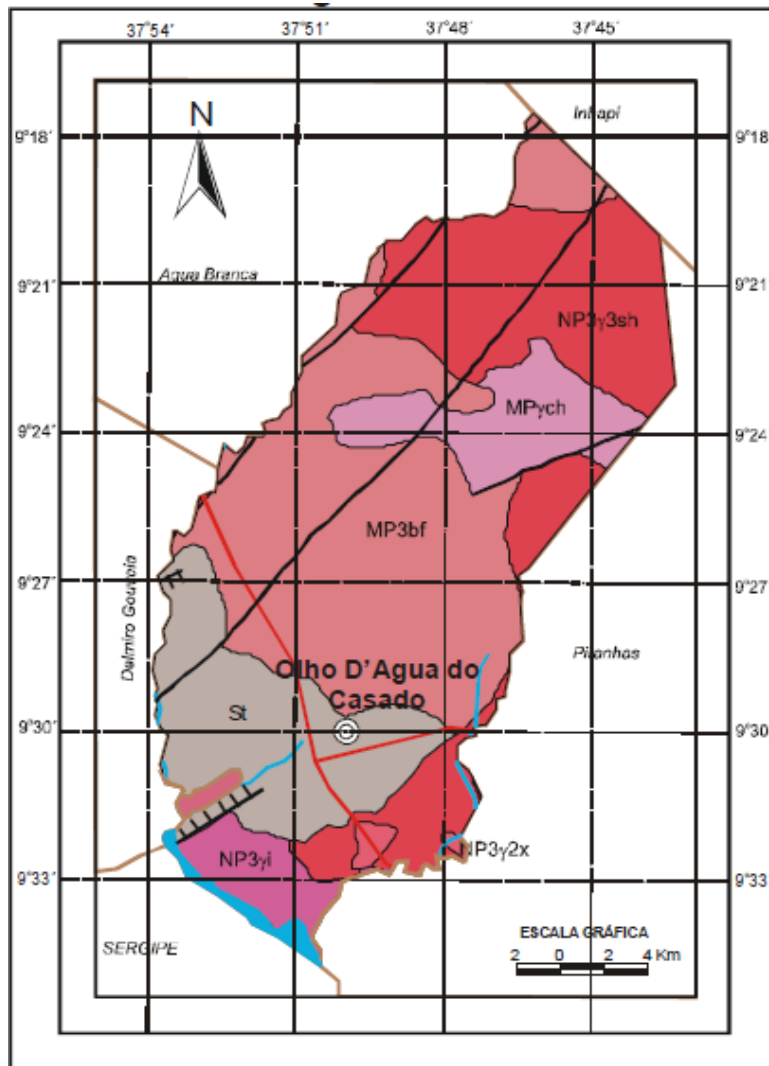

CONVENÇÕES GEOLÓGICAS

UNIDADES LITOESTRATIGRÁFICAS

Paleozóico

St Formações Tacaratu (t): arenito fino a grosso e conglomerado (leque aluvial, fluvial entrelaçado e eólico)

Neoproterozóico

NP3y3i Corpo Granitóides Indiscriminados: Metagranito, metagranodiorito, metamonzodiorito,

NP3y3sh Suíte shoshonítica Salgueiro/Terra Nova (sh): biotita-hornblenda quartzo monzodiorito a granito

NP3y2x Suíte peraluminosa Xingó (x): leucogranito e granodiorito, feição migmatítica local

Mesoproterozóico

MPych Suíte Chorochó (ych): augengnaise quartzo monzodiorítico a granítico

MP3bf Complexo Belém do São Francisco: leuco-ortognaise tonalítico-granodiorítico migmatizado, enclaves de supracrustais (1070 Ma Rb-Sr)

UNIDADES ESTRUTURAIS

— Contato geológico

— Falha ou fratura

/// Falha ou Zona de Cisalhamento Extensional

CONVENÇÕES CARTOGRÁFICAS

⊙ Sede Municipal

— Rodovias

— Limites Intermunicipais

— Rios e riachos

— Açude/barragem

MAPA GEOLÓGICO DE OLHO D'ÁGUA DO CASADO
FONTE: CADASTRO DE FONTES DE ABASTECIMENTO POR ÁGUA SUBTERRÂNEA-CPRM-2005

CARACTERIZAÇÃO DO MUNICÍPIO DE INHAPI

Localização e Acesso*.

O Município de Inhapi integra a Microrregião Serrana do Sertão Alagoano, do Estado de Alagoas, inserida na Mesorregião do Sertão Alagoano.

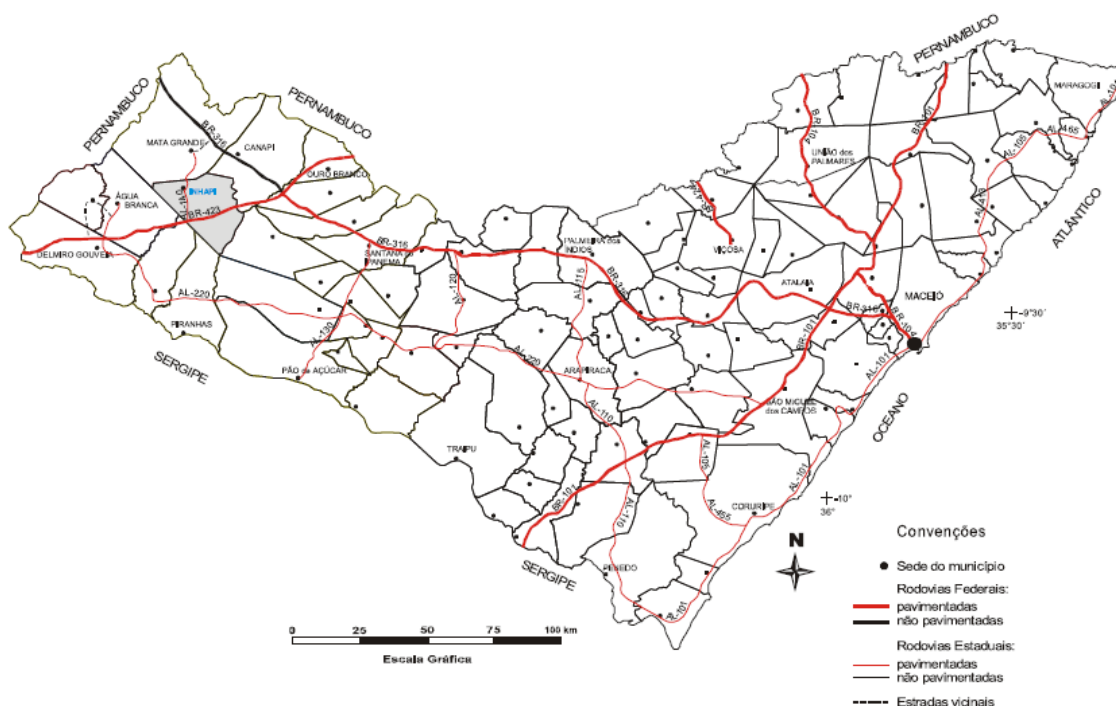

SITUAÇÃO DO MUNICÍPIO DE INHAPI

FONTE: CADASTRO DE FONTES DE ABASTECIMENTO POR ÁGUA SUBTERRÂNEA-CPRM-2005

Limita-se a norte com Mata Grande e Canapi; a leste com Senador Rui Palmeira e Canapi; a sul com Piranhas e São José da Tapera e a oeste com Água Branca e Olho d'Água do Casado..

O Município ocupa uma área de 374,2 km²; sua sede, com uma altitude aproximada de 400 metros, situa-se a uma distância de cerca de 263,10 km de Maceió, capital do Estado, e seu acesso pode ser feito por meio das rodovias BR-316 e BR-423 e AL-145.

Inhapi foi desmembrada de Mata Grande e o município foi criado em 1962.

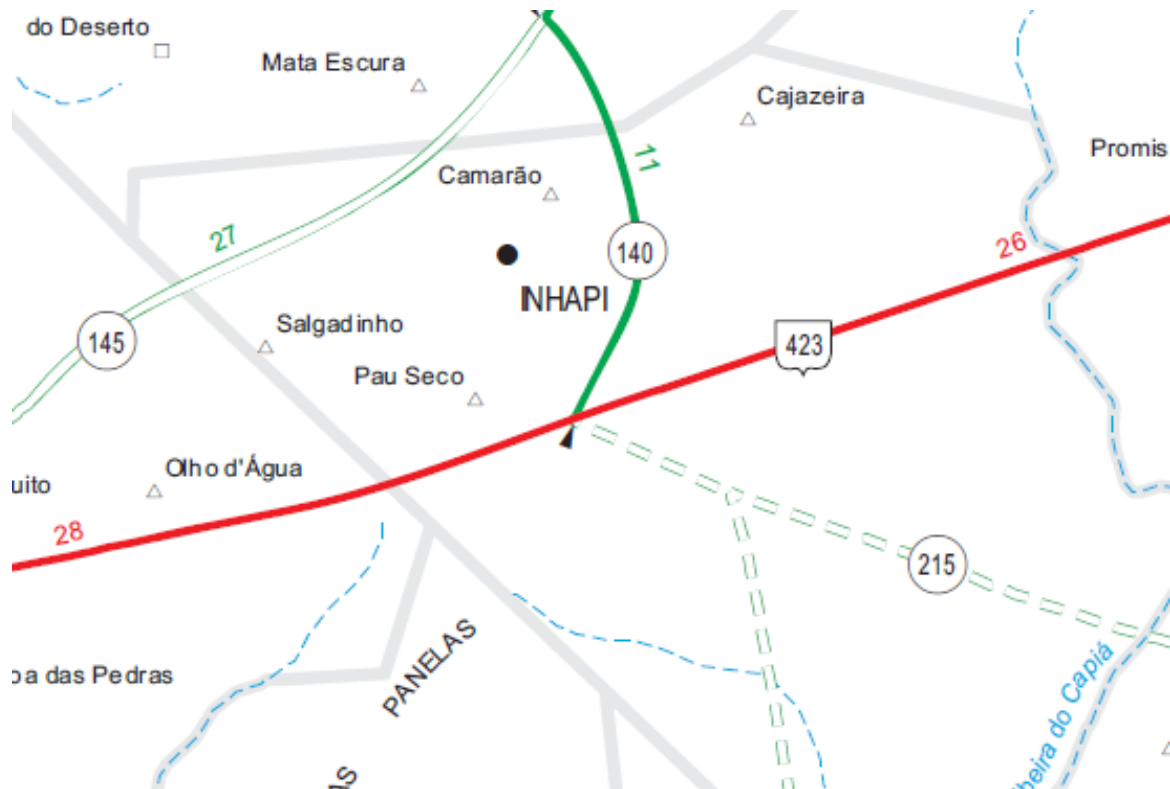

DETALHE DO VIAS DE ACESSO A INHAPI.
DETALHE DO MAPA DO DNIT-2009

Com coordenadas geográficas de 10° 07' 31" S e 36° 37' 43" W, o Município de Inhapi (Sede) está inserido no extremo oeste de Alagoas, com clima do tipo Tropical Chuvoso com verão seco. A maior incidência das chuvas ocorre entre os meses de janeiro/fevereiro até setembro, podendo se adiantar a novembro.

Do ponto de vista geoambiental sua área caracteriza-se em por estar 100% inserida na unidade Planalto da Borborema .

Sob o aspecto pedológico, predominam os Podzólicos, bem drenados e solos Litólicos, mal drenados

Quanto à vegetação, predominam as Florestas Subcaducifólia e Caducifólia.

*Fonte de Dados: Cadastro de Fontes de Abastecimento por Água Subterrânea-CPRM-2005

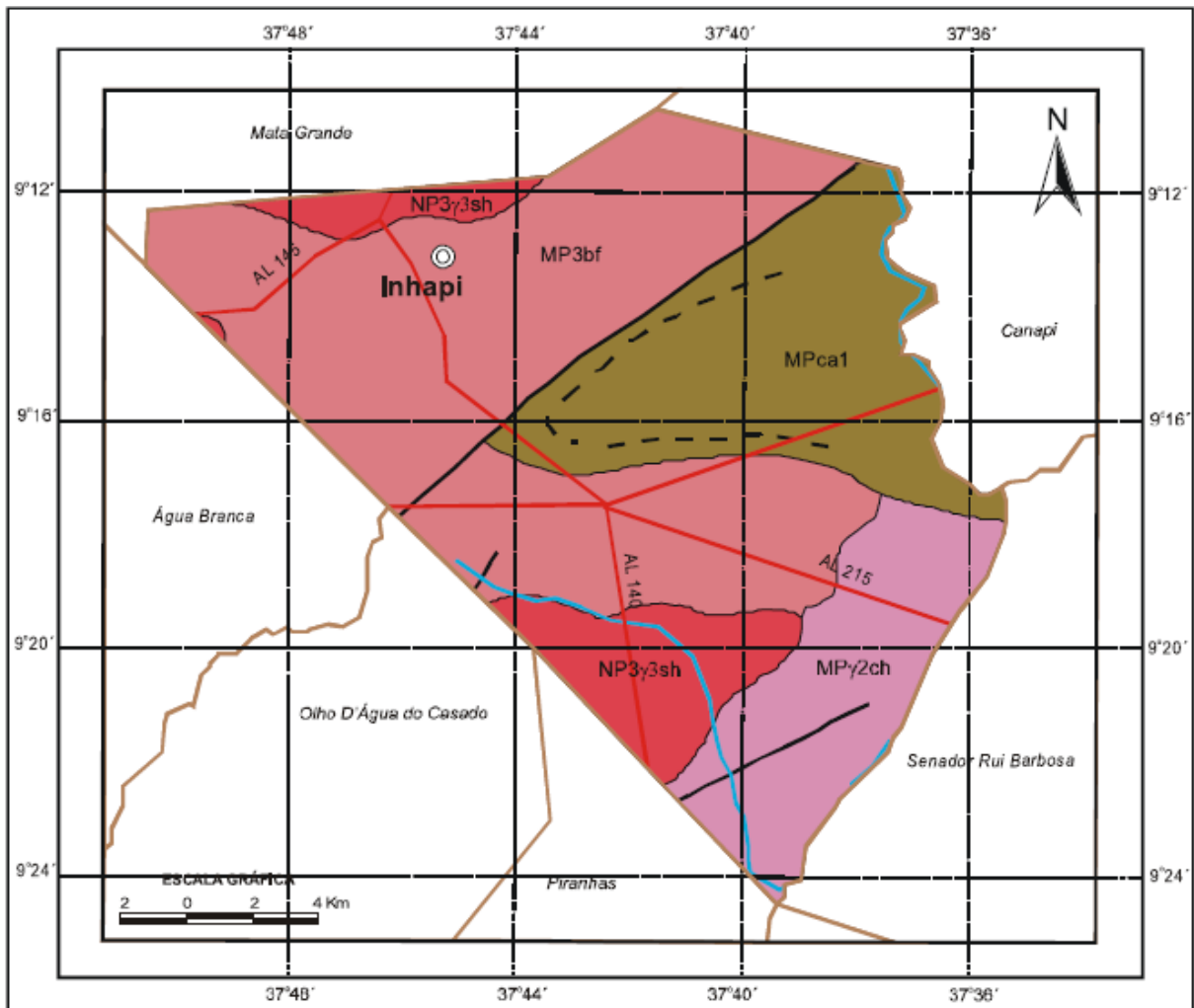

CONVENÇÕES GEOLÓGICAS

UNIDADES LITOESTRATIGRÁFICAS

Neoproterozóico

NP3 γ 3sh Suíte shoshonítica Salgueiro/Terra Nova (sh): biotita-hornblenda quartzo monzodiorito a granito

NP γ ch Suíte Chorochó (γ ch): augengnaisse quartzo monzogranítico a granítico

Mesoproterozóico

MP3bf Complexo Belém do São Francisco: leuco-ortognaisse tonalítico-granodiorítico migmatizado, enclaves de supracrustais (1070 Ma Rb-Sr)

MPca1 Complexo Cabrobó (ca1): xisto, gnaisse, leucognaisse, metavulcânica máfica, mármore

UNIDADES ESTRUTURAIS

— Contato geológico

— Falha ou fratura

- - - Lineamentos estruturais (Traços de Superfícies)

CONVENÇÕES CARTOGRÁFICAS

⊙ Sede Municipal

— Rodovias

— Limites Intermunicipais

— Rios e riachos

— Açude/barragem

MAPA GEOLÓGICO DE INHAPI
FONTE: CADASTRO DE FONTES DE ABASTECIMENTO POR ÁGUA SUBTERRÂNEA-CPRM-2005

CARACTERIZAÇÃO DO MUNICÍPIO DE SENADOR RUI PALMEIRA

Localização e Acesso*.

O Município de Senador Rui Palmeira integra a Microrregião Santana do Ipanema, do Estado de Alagoas, inserida na Mesorregião do Sertão Alagoano.

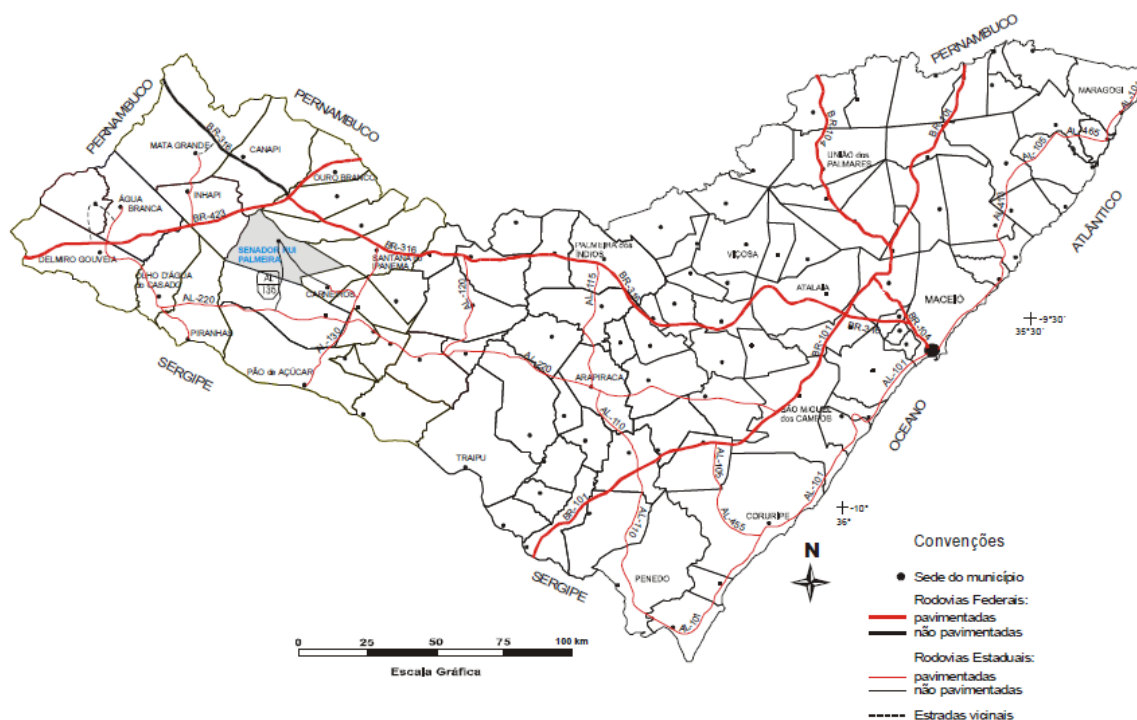

SITUAÇÃO DO MUNICÍPIO DE SENADOR RUI PALMEIRA

FONTE: CADASTRO DE FONTES DE ABASTECIMENTO POR ÁGUA SUBTERRÂNEA-CPRM-2005

Limita-se a norte com Canapi e Poço das Trincheiras; a leste com Santana do Ipanema e Carneiros; a sul com São José da Tapera e Olho d'Água do Casado e a oeste com Inhapi.

O Município ocupa uma área de 359,71 km²; sua sede, com uma altitude aproximada de 352 metros, situa-se a uma distância de cerca de 228 km de Maceió, capital do Estado, e seu acesso pode ser feito por meio das rodovias BR-316, BR-101, AL-220 e AL-135.

Senador Rui Palmeira foi desmembrado de Santana do Ipanema e criado como município em .1981

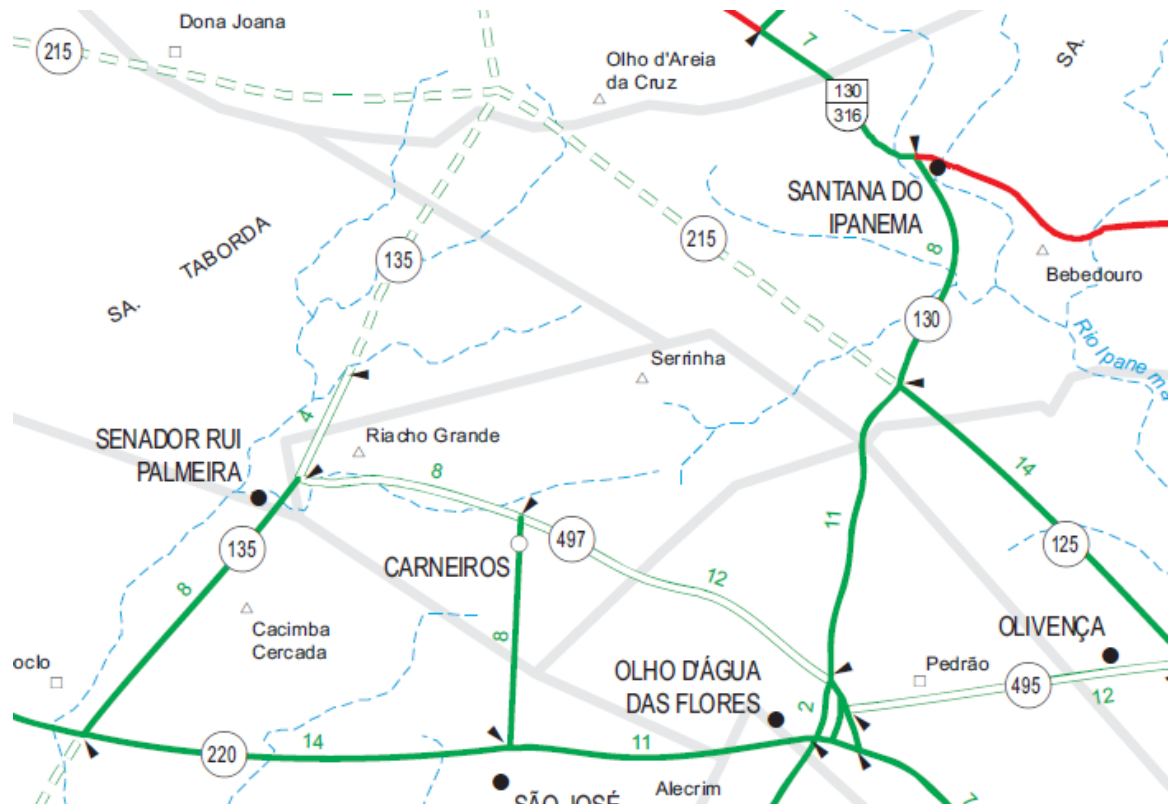

DETALHE DO VIAS DE ACESSO A SENADOR RUI PALMEIRA.
DETALHE DO MAPA DO DNIT-2009

Com coordenadas geográficas de 9° 20' 13" S e 37° 29' 02" W, o Município de Senador Rui Palmeira (Sede) está inserido no extremo oeste de Alagoas, com clima do tipo Tropical Chuvoso com verão seco. A maior incidência das chuvas ocorre entre os meses de janeiro/fevereiro até setembro, podendo se adiantar a outubro.

Do ponto de vista geoambiental sua área caracteriza-se em por estar inserida na unidade Planalto da Borborema.

Sob o aspecto pedológico, predominam os Podzólicos bem drenados e solos Litólicos, mal drenados.

Quanto à vegetação, predominam as Florestas Subcaducifólia e Caducifólia.

*Fonte de Dados: Cadastro de FONTES DE ABASTECIMENTO POR ÁGUA SUBTERRÂNEA-CPRM-2005

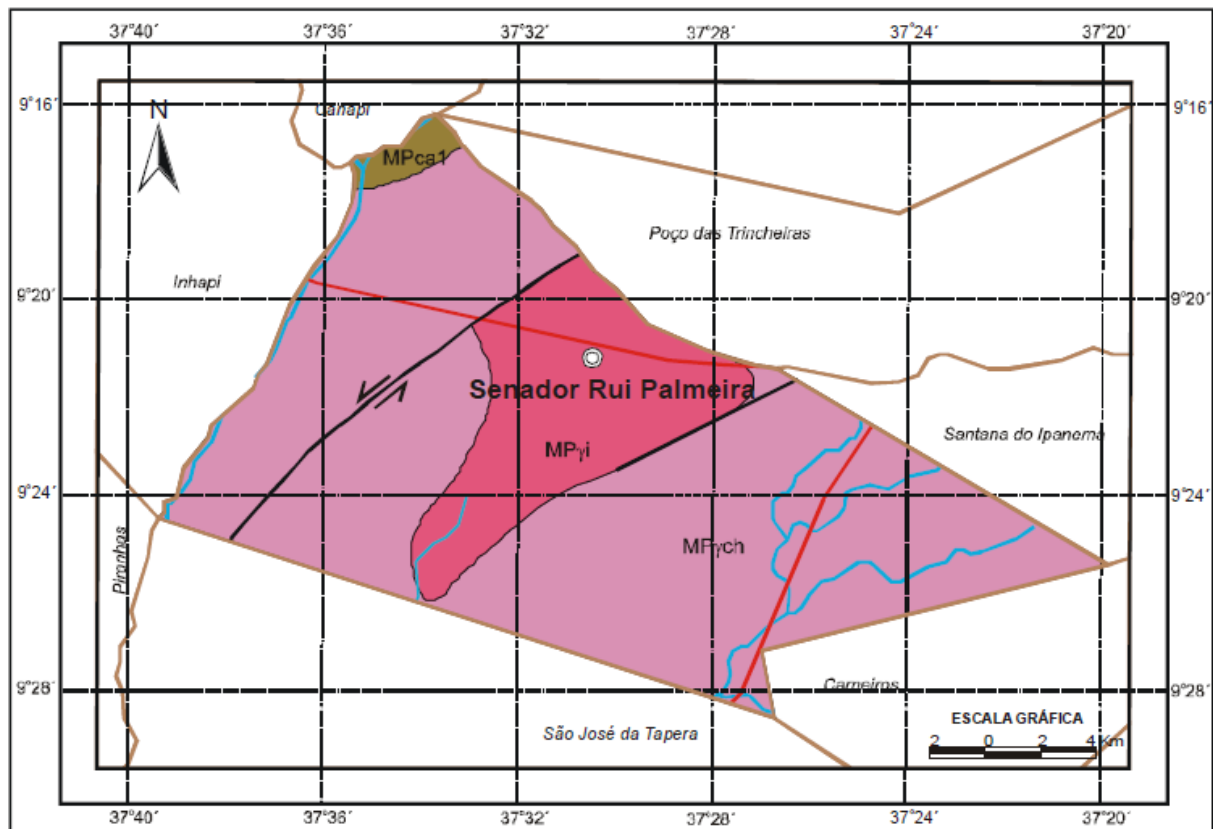

CONVENÇÕES GEOLÓGICAS

UNIDADES LITOESTRATIGRÁFICAS

Mesoproterozóico

- MP_γch** Suíte Chorochó (γch): augengnaisse quartzo monzogranítico a granítico
- MP_γi** Corpo Granitóides Indiscriminados: Metagranito, metagranodiorito, metamonzodiorito.
- MPca2** Complexo Cabrobó (ca2): xisto, gnaisse, leucognaisse, metarcóseo, metagrauvaca e quartzito

UNIDADES ESTRUTURAIS

- Contato geológico
- Falha ou fratura
- Falha ou Zona de Cisalhamento Transcorrente Sinistral

CONVENÇÕES CARTOGRÁFICAS

- ⊙ Sede Municipal
- Rodovias
- Limites Intermunicipais
- Rios e riachos
- Açude/barragem

MAPA GEOLÓGICO DE SENADOR RUI PALMEIRA
FONTE: CADASTRO DE FONTES DE ABASTECIMENTO POR ÁGUA SUBTERRÂNEA-CPRM-2005

**MAPA DE LOCALIZAÇÃO DA
ÁREA DE INFLUÊNCIA
INDIRETA DO CANAL DO
SERTÃO ALAGOANO (km 64,7 -
km 92,93)**







Junho de 2011

FONTES:

Base cartográfica: obtidas por meio do mapa cartográfico disponível no Programa GPS TrackMaker v. 13.1.

Percorso do Canal: identificado a partir do mapa fornecido pelo empreendedor.

CONVENÇÕES

-  Município de Água Branca
-  Município de Olho d'Água do Casado
-  Município de Inhapi
-  Município de Senador Rui Palmeira
-  Canal do Sertão Alagoano - trecho km 64,7 ao km 92,93
-  P1 Ponto inicial do trecho
-  P2 Ponto final do trecho

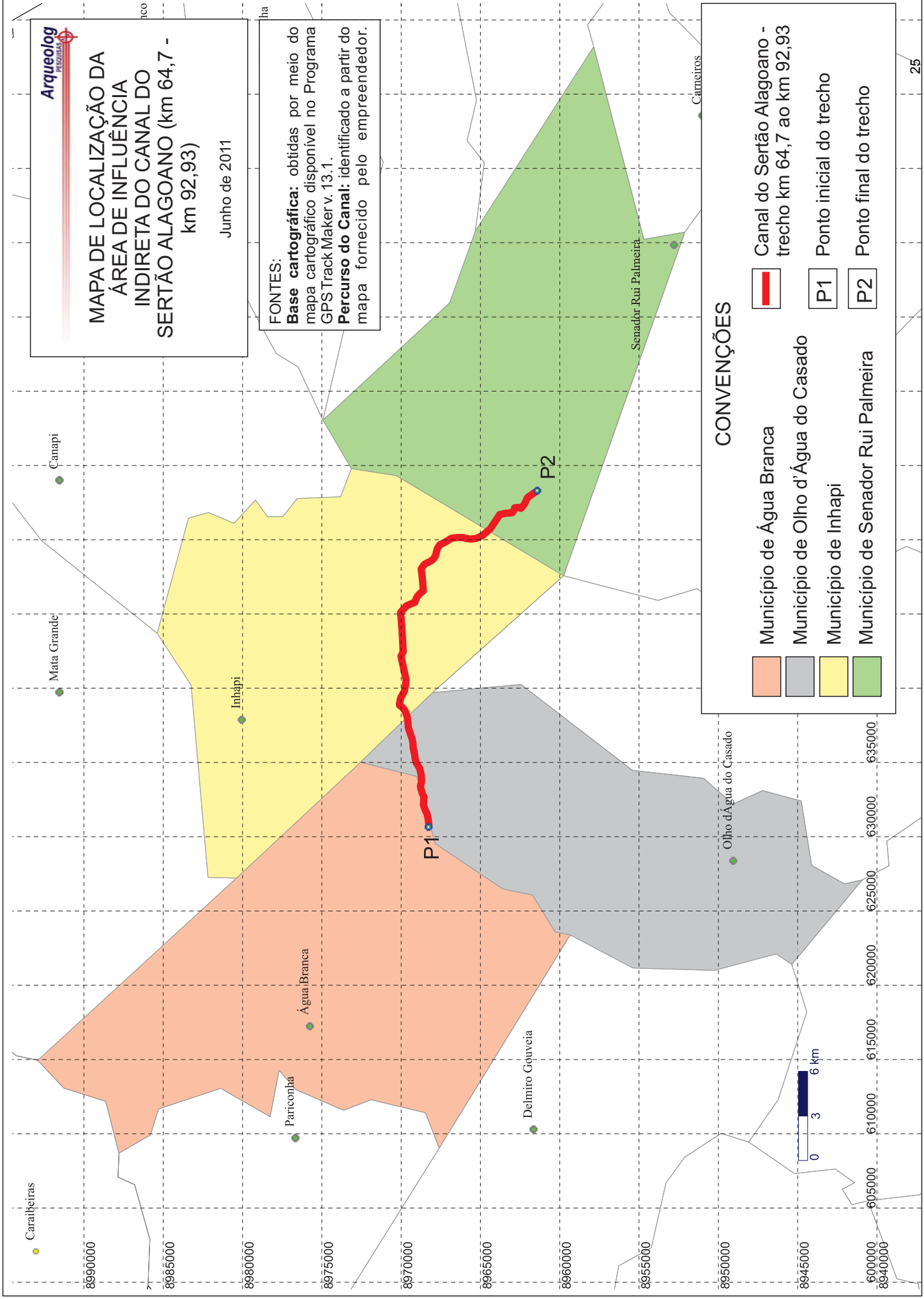

DELIMITAÇÃO DA ÁREA ABRANGIDA PELO RELATÓRIO

A abrangência do Programa de Prospecção e Resgate Arqueológico corresponde à Área Diretamente Afetada do Empreendimento.

A área onde se pretende implantar o empreendimento ao qual se refere este relatório é o trecho limitado entre o km 64,7 e o km 92,93 do projeto do **Canal Adutor do Sertão Alagoano**, que está sob a responsabilidade da Construtora OAS Ltda. O trecho mencionado está inserido nos municípios de Água Branca, Inhapi, Olho d'Água do Casado e Senador Rui Palmeira, no Estado de Alagoas.

Além do trecho a ser implantado, foram também prospectados dois canteiros, denominados aqui como Canteiro 01 e Canteiro 02, especificados em planta que segue mais adiante no relatório.

Sobrepondo as coordenadas de localização do empreendimento às plantas geológicas elaboradas pelo CPRM para o Cadastro de Fontes de Abastecimento por Água Subterrânea dos municípios atingidos, do ponto de vista geológico a área está inserida na Província Borborema, abrangendo rochas da sequência metamórfica oriundas de eventos tectônicos ocorridos durante o Mezo e o NeoProterozóico. Do ponto de vista geomorfológico a área se distribui em sua totalidade sobre superfície pediplanada..

De acordo com as coordenadas fornecidas, o trecho está limitado aos seguintes vértices:

Estaca em km	COORDENADAS		
	zona	leste	norte
KM 64,7	24L	630819,398	8968064
KM 65	24L	631099,838	8968176,9
KM 65,5	24L	631551,84	8968364,9
KM 66	24L	632005,842	8968546,9
KM 66,5	24L	632517,844	8968546,9
KM 67	24L	633001,846	8968664,9
Km 68	24L	633986,768	8968855
KM 74	24L	639641,872	8969936,9
KM 74,5	24L	640120,873	8969798,9
KM 76,5	24L	642081,881	8970012,9
KM 77	24L	642530,883	8969856,9
KM 77,5	24L	643095,885	8969892,9
KM 78	24L	643528,887	8969927,9
KM 78,5	24L	644024,889	8969960,9
KM 79	24L	644524,891	8969996,9
KM 79,5	24L	645023,893	8970032,9
KM 80	24L	645413,894	8969743,9
KM 80,5	24L	645648,895	8969306,9
KM 81	24L	646009,896	8969006,9
KM 81,5	24L	646383,898	8968702,9
KM 82	24L	646856,899	8968604,9
KM 82,5	24L	647353,901	8968652,9
KM 83	24L	647851,903	8968704,9

Estaca em km	COORDENADAS		
	zona	leste	norte
KM 83,5	24L	648280,905	8968476,9
KM 84	24L	648547,906	8968053,9
KM 84,5	24L	648949,907	8967783,9
KM 85	24L	649429,909	8967656,9
KM 85,5	24L	649739,91	8967270,9
KM 86	24L	650005,911	8966847,9
KM 86,5	24L	650089,912	8966346,9
KM 87	24L	649996,911	8965891,9
KM 87,5	24L	649967,911	8965421,9
KM 88	24L	650161,912	8964967,9
KM 88,5	24L	650456,913	8964569,9
KM 89	24L	650819,914	8964230,9
KM 89,5	24L	651251,916	8963976,8
KM 90	24L	651629,917	8963670,8
KM 90,5	24L	651709,917	8963176,8
KM 91	24L	651990,918	8962847,8
KM 91,5	24L	652037,918	8962412,8
KM 92	24L	652436,92	8962150,8
KM 92,5	24L	652861,922	8961892,8

(Datum WGS 84)

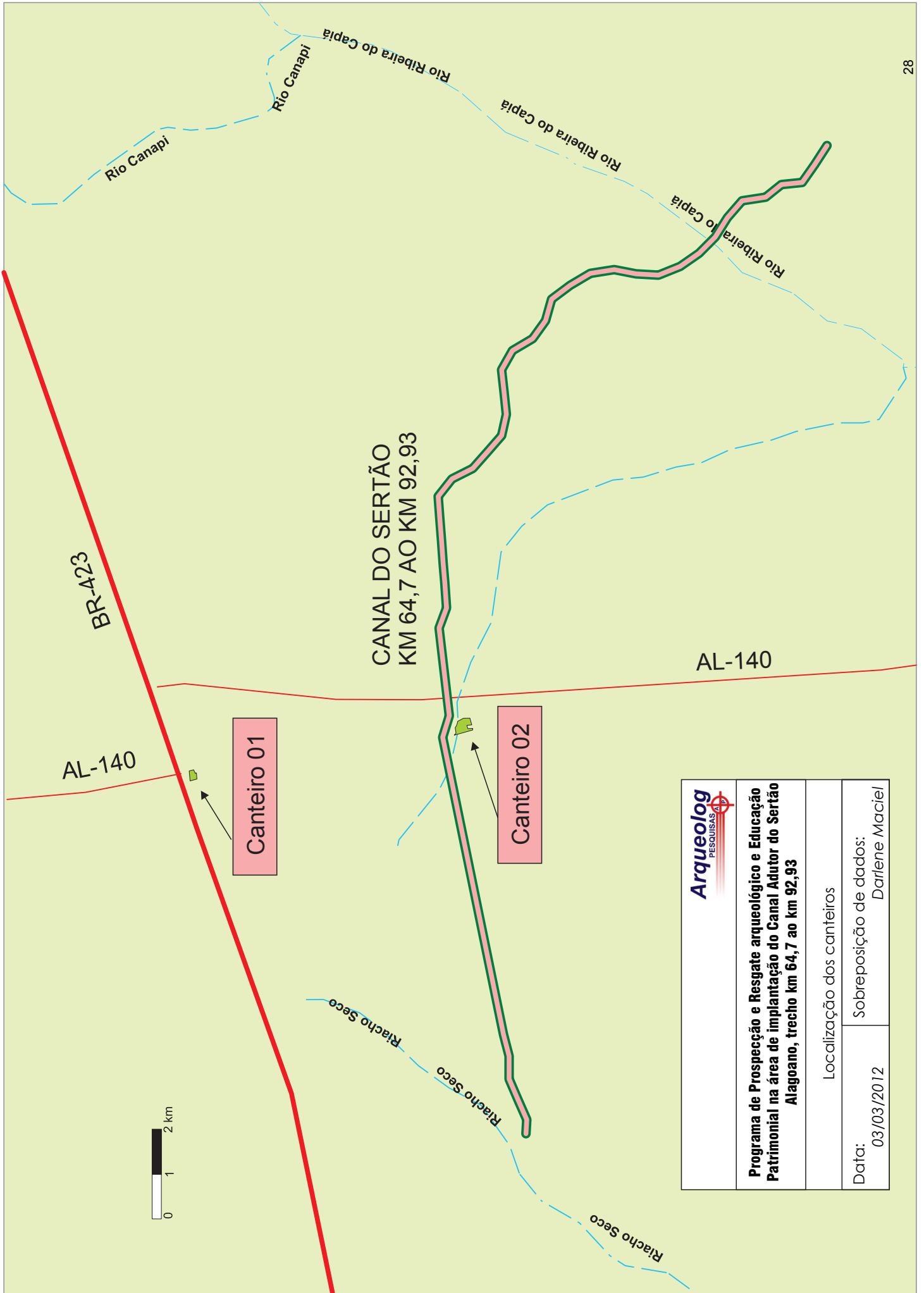

	
Programa de Prospecção e Resgate arqueológico e Educação Patrimonial na área de implantação do Canal Adutor do Sertão Alagoano, trecho km 64,7 ao km 92,93	
Localização dos canteiros	
Data:	Sobreposição de dados: Darlene Maciel
03/03/2012	

DESENVOLVIMENTO DA PESQUISA ARQUEOLÓGICA

METODOLOGIA

O corte metodológico utilizado nesta pesquisa, face o iminente uso intensivo do solo, não permite adotar-se uma abordagem teórica que privilegie quer o espaço, quer o tempo. Tem-se assim que buscar amostrar os diferentes fácies que integram a área sob estudo, que representam distintos ecossistemas, o que conduz a uma abrangência que perpassa diferentes conjuntos paisagísticos.

Na realidade, este projeto corresponde a uma etapa de pesquisa arqueológica intensiva sobre uma área, na qual se buscou estabelecer inicialmente um panorama geral, superficial, para em seguida focar o levantamento sistemático de subsuperfície, por unidade espacial estabelecida. O critério estabelecido para a definição das unidades espaciais levou em consideração as zonas ambientais atuais.

Não cabe neste tipo de estudo, nesta etapa prospectiva, privilegiar a compartimentação ambiental considerada a partir de qualquer período de tempo específico, frequentemente utilizada em estudos regionais (Thomas, D. H., 1969). Neste tocante apenas se pode permitir neste estudo a compartimentação temporal em termos do conhecimento referente à presença humana ou não.

Assim, do ponto de vista da ocupação humana, a compartimentação ambiental enfocada mostra uma maior aproximação daquela observada sob o prisma geomorfológico. Deste modo considerou-se a macro estratigrafia da área, considerando-se, mormente as superfícies expostas em tempos da presença humana.

Por outro lado, a ação humana visível, seja através da vegetação implantada, seja através dos perfis de solo, reflete também as diferenças naturais existentes. Primitivamente grande parte da área foi ocupada pela vegetação de caatinga, de porte arbóreo.

Embora as terras úmidas de Alagoas desde cedo tenham sido trabalhadas, sobretudo nas lavouras de cana-de-açúcar, o sertão alagoano, e em particular as áreas de melhor acesso ao São Francisco, destacam-se no criatório, sobretudo de bovinos. A agricultura sazonal consorciada é outra atividade econômica característica da região, implantada desde o início da colonização e que em parte reflete o conhecimento adquirido com as populações nativas.

Do ponto de vista do patrimônio arqueológico as práticas de cultivo, mais que as práticas do criatório extensivo, comum nas terras sertanejas, respondem por alterações recorrentes no contexto arqueológico dos sítios eventualmente presentes. Daí a importância de avaliarem-se as práticas de cultivo locais, de modo a se estabelecer um quadro preditivo de possíveis alterações na estratigrafia.

Em nível do conhecimento atual acerca dos hábitos dos grupos indígenas referidos na área durante o início da colonização europeia, e do conhecimento arqueológico, as áreas sertanejas, ricas em afloramentos rochosos, foram palcos de assentamentos e de migrações humanas desde pelo menos o início do Holoceno.

São frequentes as referências à presença de vestígios humanos pré-históricos nos abrigos rochosos da região. A quase totalidade das referências concentra-se nas sinalizações rupestres, mais facilmente reconhecíveis pela população local. Muitas dessas referências remontam ao início da ocupação colonial, tendo sido descritas por exploradores que se aventuravam pelas “terras ignotas”. Sua presença está assinalada nas cartas topográficas, nos mapas mais detalhados, referidas na toponímia local.

Sob a perspectiva de uma abordagem de pesquisa em sucessivos estágios, a primeira etapa da pesquisa propiciou uma primeira visão dos universos presentes na região. Por outro lado até o momento não foram localizados sítios arqueológicos na Área Diretamente Afetada.

Com base em tais premissas, nesta etapa quando se busca estimar a quantidade de sítios arqueológicos eventualmente existentes na área, e a extensão, profundidade, diversidade cultural e grau de preservação dos depósitos arqueológicos, o estabelecimento da amostra não se fez com base no universo de ocorrências arqueológicas conhecidas. Antes se estabeleceu uma amostragem com base em critérios espaciais, abrangendo as diferentes zonas em que ocorre variação de drenagem, de topografia e de comunidade de plantas.

RECONSTITUIÇÃO DOS LOCAIS COM PRESENÇA DE POSSÍVEIS INDICADORES DE REMANESCENTES ARQUEOLÓGICOS, GEOREFERENCIADOS DURANTE A PROSPECÇÃO DE SUPERFÍCIE.

O levantamento de possíveis indicadores de registro arqueológico, através da inspeção visual de superfície realizada na área na etapa anterior do estudo, abrangeu toda a área de interferência direta do empreendimento, estabelecida naquele período. Contemplou assim todos os compartimentos ambientais significativos no contexto geral da área a ser implantada, bem como atuou junto à população de modo a levantar possíveis informações sobre a existência de sítios arqueológicos na área de influência indireta

A inspeção visual de superfície realizada durante os estudos preliminares³ foi comprometida pela densidade da vegetação encontrada. Ainda assim, através de informações orais, foram localizados dois sítios arqueológicos, de pintura rupestre, na área de influência indireta do projeto.

- **AL 0073 LA/UFPE**

Município de Água Branca

Sítio pré-histórico, apresentando pintura rupestre com motivos geométricos na cor vermelha. Está localizado em afloramentos graníticos que também serviriam de abrigos. A vegetação densa e a presença de insetos como marimbondos não permitiram neste momento maiores informações. O sítio está localizado na Serra do Carneiro, no Povoado Malhada das Pedras, no município de Água Branca.

Quanto às condições de conservação, agentes de intemperismo naturais e antrópicos vêm atuando sobre as pinturas deste sítio. Além das ações naturais (pluvial, eólica e biológica), foram identificadas ações antrópicas (recentes) de degradação, como a presença de lixo e fogueira. No geral, o estado de conservação das pinturas deste sítio é muito baixo, de integridade residual.

- **AL 0074 LA/UFPE**

Município de Água Branca

Sítio pré-histórico, apresentando pintura rupestre com motivos geométricos na cor vermelha. Está localizado em afloramentos graníticos que também serviriam de abrigos. A vegetação densa e a presença de insetos como marimbondos não permitiram neste momento maiores informações. O sítio está localizado no Morro da Brigada ou Morro da Sala, no município de Água Branca.

³ Diagnóstico e Avaliação de Impactos sobre o Patrimônio Cultural na área de implantação do Canal Adutor do Sertão Alagoano, trecho - km 64,7 ao km 92,93

Embora tenham sido identificados alguns fatores de destruição (naturais e antrópicos), considera-se o estado de conservação deste sítio razoável, sendo possível identificar os grafismos.

Embora a inspeção visual realizada tenha revelado essas ocorrências, não foram localizados vestígios arqueológicos de ocupação quer na Área de Influência Direta (AID), quer na Área Diretamente Afetada (ADA), as quais são o objeto dessa fase do estudo. Contudo, o comprometimento causado pela vegetação encontrada na época não permitiu afirmar-se que inexistam vestígios de antigas ocupações pré-históricas ou históricas na superfície ou na subsuperfície em questão.

Assim, o estudo realizado nesta etapa atual não se ateve a sítios específicos; antes assumiu um caráter prospectivo de subsuperfície, permitindo-se admitir a possibilidade da existência naquelas áreas de 'bens ainda não manifestados e não registrados'⁴.

Com base em tais premissas, nesta etapa em que se busca estimar a quantidade de sítios arqueológicos eventualmente existentes na área, e a extensão, profundidade, diversidade cultural e grau de preservação dos depósitos arqueológicos, o estabelecimento da amostra não se fez com base no universo de ocorrências arqueológicas conhecidas a partir da primeira fase. Antes se estabeleceu uma amostragem com base em critérios espaciais, abrangendo as diferentes zonas em que ocorrem variações de drenagem, de topografia e de comunidade vegetal.

Aproveitando que no momento em que foi realizada a segunda fase da pesquisa arqueológica o tempo e a vegetação se encontravam secos, procurou-se realizar uma inspeção de superfície nos locais onde não havia sido possível na primeira fase. Ainda que não se tenha conseguido cobrir a totalidade da área, visto as áreas de mata não oferecerem boa visualização da superfície, foi possível complementar o estudo.

No total foram executados 635 cortes-testes, incluindo-se aqueles na área do trecho do Canal a que se refere este estudo e os realizados nas áreas dos dois canteiros.

⁴ Definidos pelo Art. 216, alínea V da CONSTITUIÇÃO DA REPÚBLICA FEDERATIVA DO BRASIL DE 1988, e pelo Art. 7º da Lei Nº 3.924 de 26 de julho de 1961.

ESTABELECIMENTO DOS PONTOS DE PROSPECÇÃO

Para a execução da pesquisa arqueológica foram estabelecidas unidades de modo a constituir uma malha em toda a área, que foi prospectada com vistas a localizar-se eventuais vestígios arqueológicos de superfície e sub-superfície.

De posse das coordenadas dos eixos do traçado da obra, a equipe localizou a área de estudo, confirmando a localização pelas sondagens existentes em campo, no local desses mesmos eixos.



FIGURA 1 - SONDAGEM
LOCALIZADA NO EIXO KM 65,5



FIGURA 2 - SONDAGEM
LOCALIZADA NO EIXO KM 86,0



FIGURA 3 - SONDAGEM LOCALIZADA NO EIXO 83,5, PRÓXIMO À AFLORAMENTO ROCHOSO.

A prospecção de sub-superfície se fez através da realização de cortes-teste cuja localização foi estabelecida em campo, levando-se em consideração a topografia e vegetação encontrada, com distância variando entre 20m e 60m entre si, sistematicamente distribuídos.

Foram executados 602 cortes-testes no trecho, 11 cortes-testes no Canteiro 01 e 22 cortes-testes no Canteiro 02, totalizando 635 cortes.

Em nenhum dos cortes foram encontrados vestígios arqueológicos da presença humana, fora aqueles referentes às ocupações atuais, como as casas de moradias, cercas, fornos de carvão e tijolo, estruturas de açudes, estruturas de criação e lixo doméstico.



FIGURA 4 - CORTES-TESTES SENDO EXECUTADOS EM TERRENO PRÁTICAMENTE DESPROVIDO DE VEGETAÇÃO..



FIGURA 5 - CORTE-TESTE SENDO EXECUTADO EM ÁREA COM VEGETAÇÃO TÍPICA DO SERTÃO.



FIGURA 6 - ALGUNS CORTE FORAM REALIZADOS DENTRO DE ÁREAS CULTIVADAS.

Em três áreas não foram realizados cortes, devido a vegetação encontrada e/ou à natureza do terreno. Essas áreas seguem sinalizadas em mapa mais abaixo.

No Trecho 01, de 321m, encontramos uma vegetação arbustiva em processo de regeneração, marcada acentuadamente pela presença de catingueiras (*Caesalpinia pyramidalis* Tul.). O terreno encontrado apresentava diversas rochas aparentes ocupando a superfície, demonstrando ser aquele um terreno erosivo onde a maior possibilidade é de localizar-se sítios de superfície. Nesse caso, a equipe concentrou esforços na realização da prospecção de superfície e observação das rochas de maior porte.

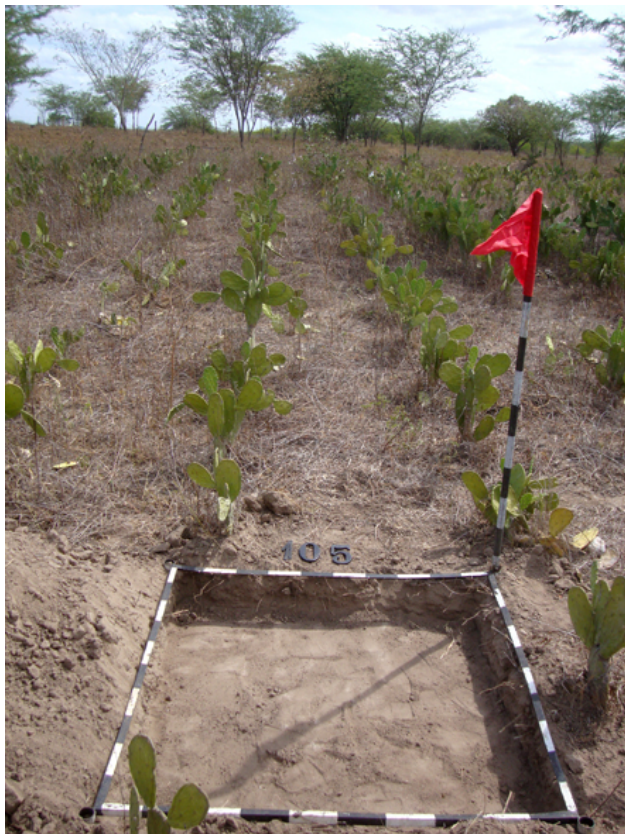

FIGURA 7- DESTAQUE PARA AS ROCHAS APARENTES OCUPANDO A SUPERFÍCIE DO TERRENO.

LIMITES DO TRECHO 01	ZONA	LESTE	NORTE
INÍCIO	24L	650005,90	8966847,85
FIM	24L	650060,88	8966532,00

No trecho 02, de 1.517m, encontramos vegetação arbustiva de maior porte, como as espécies de angico (*Anadenanthera colubrina*), e outras de menor porte, com ou sem espinhos. Essa vegetação de menor porte é bastante cerrada e dificulta adentrar na mata sem que seja realizada supressão vegetal. Oportunisticamente encontramos antigas trilhas abertas por moradores, as quais ajudaram na realização da prospecção de superfície, ainda que de intensidade baixa. Esse é o trecho mais crítico, o de menor visibilidade. Mesmo os grandes afloramentos rochosos que puderam ser percebidos à distância, devido a topografia do terreno, não puderam ser acessados em sua totalidade.

Esse trecho, como no anterior, apresenta grande densidade de rochas aparentes na superfície, ao menos nos trechos onde foi possível percorrer. Essa densidade de rochas

incentiva a pensar-se a não existência de sítios de maior profundidade, visto estarmos tratando de camada em idade geológica e não arqueológica, sendo a superfície nosso foco principal de possibilidades arqueológicas, junto com os grandes afloramentos, que podem apresentar sítios de pintura ou gravura rupestres.



FIGURA 8 - TRILHA PERCORRIDA PARA OBSERVAÇÃO DO TERRENO. OBSERVE-SE A VEGETAÇÃO ARBUSTIVA BAIXA, CERRADA, TÍPICA DO SERTÃO.



FIGURA 9 - TRILHA LARGA, ABERTA POR MORADORES. NA MARGEM DIREITA VEMOS O TERRENO COMO SE APRESENTA NATURALMENTE.

LIMITES DO TRECHO 02	ZONA	LESTE	NORTE
INÍCIO	24L	650081,13	8966296,00
FIM	24L	650246,06	8964857,00

As limitações apresentadas pelo trecho 03, de 2.323m, podem ser divididas em três subtrechos distintos. Logo no início, tem-se a presença da Ribeira do Capiá, curso d'água que durante o inverno apresenta grande volume, deslocando camadas de areia, as quais ficam expostas durante o verão. A Ribeira do Capiá no momento do estudo apresentava-se com seções onde a água estava aparente e outras seções onde podia-se ver apenas areia. Foi observada na ocasião a prática utilizada naquela comunidade de recolhimento de areia nesta fonte, ainda que não propriamente no trecho em estudo.

O segundo subtrecho caracteriza-se exatamente pela vertente sudeste da Ribeira, cuja inclinação dificulta o estabelecimento de assentamentos, temporários ou permanentes. Esta área também é caracterizada por vegetação mais cerrada e aglomerados de rocha.

O terceiro subtrecho não apresentou dificuldades quanto à vegetação. A restrição à execução de cortes-testes naquele local deveu-se à natureza erosiva do solo, com presença marcante de afloramentos rochosos de maior e menor porte. Naquele trecho, buscou-se intensificar a prospecção de superfície, com enfoque nas grandes rochas onde seria possível haver grafismos rupestres.

Dentro desse trecho 03 pode ser executado um único corte-teste, porém logo a rocha ficou aparente.



FIGURA 10 - AFLORAMENTOS ROCHOSOS NO TRECHO 03. A ESQUERDA, AO FUNDO, ROCHAS DE MAIOR PORTE ONDE BUSCOU-SE LOCALIZAR GRAFISMOS RUPESTRES.



FIGURA 11 - PRÁTICA ENCONTRADA NA LOCALIDADE DE REUNIR OS BLOCOS DE ROCHA PARA LIMPAR O TERRENO.



FIGURA 12 - AFLORAMENTO ROCHOSO PLANO DE GRANDE EXTENSÃO.

LIMITES DO TRECHO 03	ZONA	LESTE	NORTE
INÍCIO	24L	650831,562	8964223,000
FIM	24L	652035,562	8962434,000

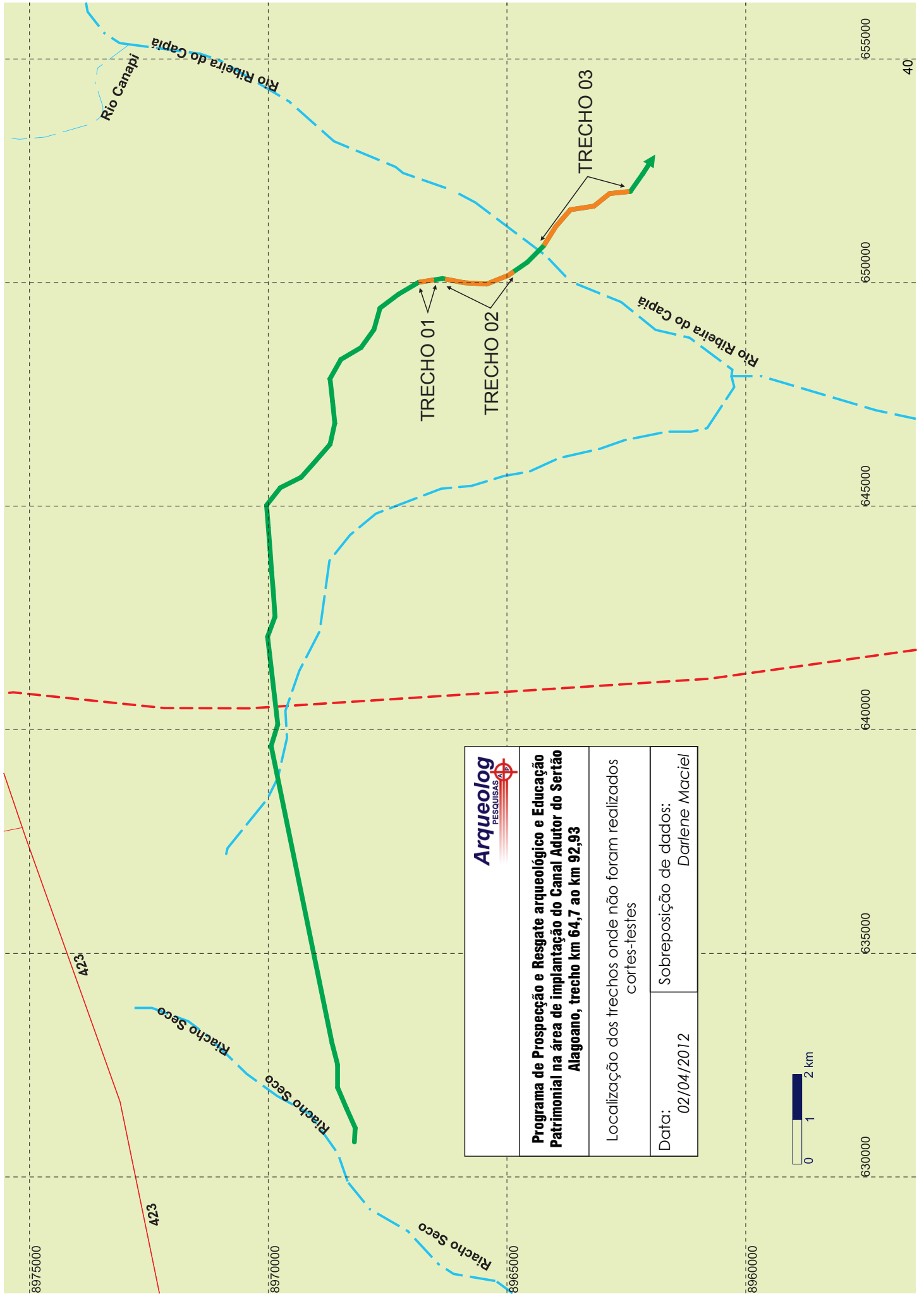

DISTRIBUIÇÃO DOS PONTOS DE PROSPECÇÃO DE SUBSUPERFÍCIE

CORTE	COORDENADAS			ALTITUDE	DIMENSÃO DO CORTE	VESTÍGIOS ARQUEOLÓGICOS
	ZONA	LESTE	NORTE			
C 001	24L	639647,998	8969927,458	278,906	1m x 1m	Sem vestígios arqueológicos de subsuperfície
C 002	24L	639693,565	8969927,888	279,627	1m x 1m	Sem vestígios arqueológicos de subsuperfície
C 003	24L	639718,035	8969906,823	282,751	1m x 1m	Sem vestígios arqueológicos de subsuperfície
C 004	24L	639756,452	8969902,959	281,790	1m x 1m	Sem vestígios arqueológicos de subsuperfície
C 005	24L	639790,103	8969877,431	280,108	1m x 1m	Sem vestígios arqueológicos de subsuperfície
C 006	24L	639809,206	8969910,249	279,867	1m x 1m	Sem vestígios arqueológicos de subsuperfície
C 007	24L	639828,916	8969883,817	278,906	1m x 1m	Sem vestígios arqueológicos de subsuperfície
C 008	24L	639858,752	8969872,503	274,821	1m x 1m	Sem vestígios arqueológicos de subsuperfície
C 009	24L	639881,889	8969852,129	280,829	1m x 1m	Sem vestígios arqueológicos de subsuperfície
C 010	24L	639917,860	8969851,759	279,146	1m x 1m	Sem vestígios arqueológicos de subsuperfície
C 011	24L	639950,384	8969858,204	278,185	1m x 1m	Sem vestígios arqueológicos de subsuperfície
C 012	24L	639982,531	8969839,318	280,348	1m x 1m	Sem vestígios arqueológicos de subsuperfície
C 013	24L	640011,535	8969819,526	280,588	1m x 1m	Sem vestígios arqueológicos de subsuperfície
C 014	24L	640045,126	8969820,480	285,635	1m x 1m	Sem vestígios arqueológicos de subsuperfície
C 015	24L	640079,751	8969829,939	277,945	1m x 1m	Sem vestígios arqueológicos de subsuperfície
C 016	24L	640106,162	8969808,330	280,108	1m x 1m	Sem vestígios arqueológicos de subsuperfície
C 017	24L	640139,895	8969810,702	286,837	1m x 1m	Sem vestígios arqueológicos de subsuperfície
C 018	24L	640172,541	8969815,191	286,116	1m x 1m	Sem vestígios arqueológicos de subsuperfície
C 019	24L	640200,968	8969798,497	285,155	1m x 1m	Sem vestígios arqueológicos de subsuperfície
C 020	24L	640232,832	8969813,602	285,155	1m x 1m	Sem vestígios arqueológicos de subsuperfície
C 021	24L	640253,747	8969840,778	285,395	1m x 1m	Sem vestígios arqueológicos de subsuperfície
C 022	24L	640282,340	8969857,517	287,318	1m x 1m	Sem vestígios arqueológicos de subsuperfície
C 023	24L	640294,217	8969826,923	285,395	1m x 1m	Sem vestígios arqueológicos de subsuperfície
C 024	24L	640324,562	8969816,246	285,155	1m x 1m	Sem vestígios arqueológicos de subsuperfície
C 025	24L	640358,326	8969821,806	277,945	1m x 1m	Sem vestígios arqueológicos de subsuperfície

CORTE	COORDENADAS			ALTITUDE	DIMENSÃO DO CORTE	VESTÍGIOS ARQUEOLÓGICOS
	ZONA	LESTE	NORTE			
C 026	24L	640384,201	8969799,689	280,348	1m x 1m	Sem vestígios arqueológicos de subsuperfície
C 027	24L	640416,300	8969795,754	282,271	1m x 1m	Sem vestígios arqueológicos de subsuperfície
C 028	24L	640449,971	8969795,762	281,069	1m x 1m	Sem vestígios arqueológicos de subsuperfície
C 029	24L	640494,699	8969839,138	269,774	1m x 1m	Sem vestígios arqueológicos de subsuperfície
C 030	24L	640526,461	8969833,480	269,774	1m x 1m	Sem vestígios arqueológicos de subsuperfície
C 031	24L	640558,361	8969843,190	270,735	1m x 1m	Sem vestígios arqueológicos de subsuperfície
C 032	24L	640580,051	8969822,191	276,263	1m x 1m	Sem vestígios arqueológicos de subsuperfície
C 033	24L	640590,758	8969791,508	276,263	1m x 1m	Sem vestígios arqueológicos de subsuperfície
C 034	24L	640608,872	8969764,571	276,503	1m x 1m	Sem vestígios arqueológicos de subsuperfície
C 035	24L	640616,195	8969859,731	276,503	1m x 1m	Sem vestígios arqueológicos de subsuperfície
C 036	24L	640641,853	8969841,322	276,022	1m x 1m	Sem vestígios arqueológicos de subsuperfície
C 037	24L	640686,988	8969862,265	276,503	1m x 1m	Sem vestígios arqueológicos de subsuperfície
C 038	24L	640708,925	8969838,400	276,022	1m x 1m	Sem vestígios arqueológicos de subsuperfície
C 039	24L	640721,047	8969804,190	274,340	1m x 1m	Sem vestígios arqueológicos de subsuperfície
C 040	24L	640750,197	8969786,732	275,061	1m x 1m	Sem vestígios arqueológicos de subsuperfície
C 041	24L	640779,083	8969769,785	273,619	1m x 1m	Sem vestígios arqueológicos de subsuperfície
C 042	24L	640811,530	8969772,791	275,061	1m x 1m	Sem vestígios arqueológicos de subsuperfície
C 043	24L	640844,961	8969775,293	276,743	1m x 1m	Sem vestígios arqueológicos de subsuperfície
C 044	24L	640877,620	8969778,466	277,464	1m x 1m	Sem vestígios arqueológicos de subsuperfície
C 045	24L	640912,298	8969782,233	278,906	1m x 1m	Sem vestígios arqueológicos de subsuperfície
C 046	24L	640926,636	8969810,693	281,309	1m x 1m	Sem vestígios arqueológicos de subsuperfície
C 047	24L	640944,002	8969839,152	278,906	1m x 1m	Sem vestígios arqueológicos de subsuperfície
C 048	24L	640963,214	8969866,047	279,387	1m x 1m	Sem vestígios arqueológicos de subsuperfície
C 049	24L	640987,760	8969886,350	278,185	1m x 1m	Sem vestígios arqueológicos de subsuperfície
C 050	24L	641019,697	8969883,314	278,425	1m x 1m	Sem vestígios arqueológicos de subsuperfície
C 051	24L	641045,976	8969901,702	278,185	1m x 1m	Sem vestígios arqueológicos de subsuperfície
C 052	24L	641069,528	8969878,814	282,271	1m x 1m	Sem vestígios arqueológicos de subsuperfície
C 053	24L	641102,810	8969893,598	281,790	1m x 1m	Sem vestígios arqueológicos de subsuperfície
C 054	24L	641129,202	8969915,183	282,271	1m x 1m	Sem vestígios arqueológicos de subsuperfície
C 055	24L	641161,888	8969905,480	283,232	1m x 1m	Sem vestígios arqueológicos de subsuperfície

CORTE	COORDENADAS			ALTITUDE	DIMENSÃO DO CORTE	VESTÍGIOS ARQUEOLÓGICOS
	ZONA	LESTE	NORTE			
C 056	24L	641190,862	8969887,550	280,588	1m x 1m	Sem vestígios arqueológicos de subsuperfície
C 057	24L	641221,277	8969903,809	284,674	1m x 1m	Sem vestígios arqueológicos de subsuperfície
C 058	24L	641248,014	8969923,799	282,751	1m x 1m	Sem vestígios arqueológicos de subsuperfície
C 059	24L	641279,228	8969934,493	284,193	1m x 1m	Sem vestígios arqueológicos de subsuperfície
C 060	24L	641307,805	8969918,956	282,992	1m x 1m	Sem vestígios arqueológicos de subsuperfície
C 061	24L	641341,617	8969917,405	283,953	1m x 1m	Sem vestígios arqueológicos de subsuperfície
C 062	24L	641367,916	8969938,574	281,550	1m x 1m	Sem vestígios arqueológicos de subsuperfície
C 063	24L	641401,716	8969936,384	282,992	1m x 1m	Sem vestígios arqueológicos de subsuperfície
C 064	24L	641435,648	8969932,265	284,193	1m x 1m	Sem vestígios arqueológicos de subsuperfície
C 065	24L	641468,212	8969929,338	279,627	1m x 1m	Sem vestígios arqueológicos de subsuperfície
C 066	24L	641497,448	8969935,433	280,829	1m x 1m	Sem vestígios arqueológicos de subsuperfície
C 067	24L	641524,459	8969942,305	279,867	1m x 1m	Sem vestígios arqueológicos de subsuperfície
C 068	24L	641554,714	8969919,791	279,627	1m x 1m	Sem vestígios arqueológicos de subsuperfície
C 069	24L	641559,558	8969952,837	280,588	1m x 1m	Sem vestígios arqueológicos de subsuperfície
C 070	24L	641594,415	8969945,016	279,146	1m x 1m	Sem vestígios arqueológicos de subsuperfície
C 071	24L	641623,851	8969917,370	279,146	1m x 1m	Sem vestígios arqueológicos de subsuperfície
C 072	24L	641655,052	8969904,214	278,906	1m x 1m	Sem vestígios arqueológicos de subsuperfície
C 073	24L	641680,771	8969925,440	277,224	1m x 1m	Sem vestígios arqueológicos de subsuperfície
C 074	24L	641713,892	8969918,645	276,022	1m x 1m	Sem vestígios arqueológicos de subsuperfície
C 075	24L	641760,207	8969949,983	275,782	1m x 1m	Sem vestígios arqueológicos de subsuperfície
C 076	24L	641775,755	8969976,825	274,340	1m x 1m	Sem vestígios arqueológicos de subsuperfície
C 077	24L	641806,123	8969990,470	272,898	1m x 1m	Sem vestígios arqueológicos de subsuperfície
C 078	24L	641839,346	8969993,890	271,937	1m x 1m	Sem vestígios arqueológicos de subsuperfície
C 079	24L	641865,263	8969973,561	272,898	1m x 1m	Sem vestígios arqueológicos de subsuperfície
C 080	24L	641895,061	8969959,455	271,696	1m x 1m	Sem vestígios arqueológicos de subsuperfície
C 081	24L	641918,498	8969985,843	273,379	1m x 1m	Sem vestígios arqueológicos de subsuperfície
C 082	24L	641931,453	8969955,791	274,340	1m x 1m	Sem vestígios arqueológicos de subsuperfície
C 083	24L	641945,789	8970001,269	274,340	1m x 1m	Sem vestígios arqueológicos de subsuperfície
C 084	24L	641978,995	8970000,341	271,216	1m x 1m	Sem vestígios arqueológicos de subsuperfície
C 085	24L	642007,489	8969982,060	271,696	1m x 1m	Sem vestígios arqueológicos de subsuperfície

CORTE	COORDENADAS			ALTITUDE	DIMENSÃO DO CORTE	VESTÍGIOS ARQUEOLÓGICOS
	ZONA	LESTE	NORTE			
C 086	24L	642035,263	8970001,091	272,417	1m x 1m	Sem vestígios arqueológicos de subsuperfície
C 087	24L	642065,333	8970016,062	272,898	1m x 1m	Sem vestígios arqueológicos de subsuperfície
C 088	24L	642090,068	8969994,754	275,301	1m x 1m	Sem vestígios arqueológicos de subsuperfície
C 089	24L	642123,738	8969987,067	276,022	1m x 1m	Sem vestígios arqueológicos de subsuperfície
C 090	24L	642157,774	8969988,778	277,224	1m x 1m	Sem vestígios arqueológicos de subsuperfície
C 091	24L	642191,378	8969985,633	277,464	1m x 1m	Sem vestígios arqueológicos de subsuperfície
C 092	24L	642192,655	8969952,277	276,984	1m x 1m	Sem vestígios arqueológicos de subsuperfície
C 093	24L	642228,248	8969951,804	277,224	1m x 1m	Sem vestígios arqueológicos de subsuperfície
C 094	24L	642247,855	8969925,389	277,224	1m x 1m	Sem vestígios arqueológicos de subsuperfície
C 095	24L	642282,158	8969922,269	277,705	1m x 1m	Sem vestígios arqueológicos de subsuperfície
C 096	24L	642315,240	8969927,413	278,666	1m x 1m	Sem vestígios arqueológicos de subsuperfície
C 097	24L	642348,913	8969923,221	279,146	1m x 1m	Sem vestígios arqueológicos de subsuperfície
C 098	24L	642382,395	8969924,646	280,348	1m x 1m	Sem vestígios arqueológicos de subsuperfície
C 099	24L	642398,928	8969896,184	280,588	1m x 1m	Sem vestígios arqueológicos de subsuperfície
C 100	24L	642417,953	8969869,224	282,030	1m x 1m	Sem vestígios arqueológicos de subsuperfície
C 101	24L	642436,706	8969841,079	279,146	1m x 1m	Sem vestígios arqueológicos de subsuperfície
C 102	24L	642470,133	8969835,024	279,146	1m x 1m	Sem vestígios arqueológicos de subsuperfície
C 103	24L	642504,710	8969846,409	279,627	1m x 1m	Sem vestígios arqueológicos de subsuperfície
C 104	24L	642530,908	8969864,769	277,945	1m x 1m	Sem vestígios arqueológicos de subsuperfície
C 105	24L	642564,046	8969867,808	279,146	1m x 1m	Sem vestígios arqueológicos de subsuperfície
C 106	24L	642594,180	8969854,989	279,146	1m x 1m	Sem vestígios arqueológicos de subsuperfície
C 107	24L	642625,538	8969844,715	278,666	1m x 1m	Sem vestígios arqueológicos de subsuperfície
C 108	24L	642655,680	8969856,747	278,425	1m x 1m	Sem vestígios arqueológicos de subsuperfície
C 109	24L	642683,620	8969873,246	279,387	1m x 1m	Sem vestígios arqueológicos de subsuperfície
C 110	24L	642708,065	8969850,567	278,185	1m x 1m	Sem vestígios arqueológicos de subsuperfície
C 111	24L	642737,335	8969865,754	278,666	1m x 1m	Sem vestígios arqueológicos de subsuperfície
C 112	24L	642765,466	8969849,290	279,146	1m x 1m	Sem vestígios arqueológicos de subsuperfície
C 113	24L	642792,467	8969868,202	278,906	1m x 1m	Sem vestígios arqueológicos de subsuperfície
C 114	24L	642821,348	8969850,327	281,309	1m x 1m	Sem vestígios arqueológicos de subsuperfície
C 115	24L	642845,293	8969864,736	282,751	1m x 1m	Sem vestígios arqueológicos de subsuperfície

CORTE	COORDENADAS			ALTITUDE	DIMENSÃO DO CORTE	VESTÍGIOS ARQUEOLÓGICOS
	ZONA	LESTE	NORTE			
C 116	24L	642882,583	8969875,064	282,030	1m x 1m	Sem vestígios arqueológicos de subsuperfície
C 117	24L	642922,921	8969872,978	280,829	1m x 1m	Sem vestígios arqueológicos de subsuperfície
C 118	24L	642953,750	8969856,402	281,069	1m x 1m	Sem vestígios arqueológicos de subsuperfície
C 119	24L	642974,198	8969883,653	281,309	1m x 1m	Sem vestígios arqueológicos de subsuperfície
C 120	24L	643030,949	8969900,667	280,588	1m x 1m	Sem vestígios arqueológicos de subsuperfície
C 121	24L	643059,527	8969877,796	280,829	1m x 1m	Sem vestígios arqueológicos de subsuperfície
C 122	24L	643089,806	8969869,361	287,318	1m x 1m	Sem vestígios arqueológicos de subsuperfície
C 123	24L	643123,141	8969883,309	282,751	1m x 1m	Sem vestígios arqueológicos de subsuperfície
C 124	24L	643167,976	8969872,382	281,790	1m x 1m	Sem vestígios arqueológicos de subsuperfície
C 125	24L	643191,680	8969891,075	280,348	1m x 1m	Sem vestígios arqueológicos de subsuperfície
C 126	24L	643227,739	8969892,137	279,146	1m x 1m	Sem vestígios arqueológicos de subsuperfície
C 127	24L	643250,106	8969867,945	278,425	1m x 1m	Sem vestígios arqueológicos de subsuperfície
C 128	24L	643283,376	8969874,163	277,224	1m x 1m	Sem vestígios arqueológicos de subsuperfície
C 129	24L	643341,228	8969897,624	274,340	1m x 1m	Sem vestígios arqueológicos de subsuperfície
C 130	24L	643367,317	8969921,711	273,138	1m x 1m	Sem vestígios arqueológicos de subsuperfície
C 131	24L	643392,970	8969899,676	272,898	1m x 1m	Sem vestígios arqueológicos de subsuperfície
C 132	24L	643417,537	8969922,731	271,216	1m x 1m	Sem vestígios arqueológicos de subsuperfície
C 133	24L	643447,195	8969905,649	271,216	1m x 1m	Sem vestígios arqueológicos de subsuperfície
C 134	24L	643476,429	8969891,248	270,254	1m x 1m	Sem vestígios arqueológicos de subsuperfície
C 135	24L	643510,540	8969898,130	267,851	1m x 1m	Sem vestígios arqueológicos de subsuperfície
C 136	24L	643544,212	8969898,534	267,370	1m x 1m	Sem vestígios arqueológicos de subsuperfície
C 137	24L	643562,883	8969928,201	267,370	1m x 1m	Sem vestígios arqueológicos de subsuperfície
C 138	24L	643595,774	8969921,572	267,851	1m x 1m	Sem vestígios arqueológicos de subsuperfície
C 139	24L	643622,309	8969901,665	267,130	1m x 1m	Sem vestígios arqueológicos de subsuperfície
C 140	24L	643652,902	8969913,399	266,409	1m x 1m	Sem vestígios arqueológicos de subsuperfície
C 141	24L	643686,171	8969921,850	267,370	1m x 1m	Sem vestígios arqueológicos de subsuperfície
C 142	24L	643711,787	8969942,370	269,053	1m x 1m	Sem vestígios arqueológicos de subsuperfície
C 143	24L	643735,674	8969918,256	268,572	1m x 1m	Sem vestígios arqueológicos de subsuperfície
C 144	24L	643735,665	8969918,246	268,57	1m x 1m	Sem vestígios arqueológicos de subsuperfície
C 145	24L	643784,768	8969923,803	270,01	1m x 1m	Sem vestígios arqueológicos de subsuperfície

CORTE	COORDENADAS			ALTITUDE	DIMENSÃO DO CORTE	VESTÍGIOS ARQUEOLÓGICOS
	ZONA	LESTE	NORTE			
C 146	24L	643817,049	8969914,024	269,77	1m x 1m	Sem vestígios arqueológicos de subsuperfície
C 147	24L	643848,237	8969902,415	269,53	1m x 1m	Sem vestígios arqueológicos de subsuperfície
C 148	24L	643871,008	8969930,083	263,53	1m x 1m	Sem vestígios arqueológicos de subsuperfície
C 149	24L	643905,121	8969947,689	262,80	1m x 1m	Sem vestígios arqueológicos de subsuperfície
C 150	24L	643947,629	8969959,805	263,04	1m x 1m	Sem vestígios arqueológicos de subsuperfície
C 151	24L	643984,247	8969932,806	264,25	1m x 1m	Sem vestígios arqueológicos de subsuperfície
C 152	24L	644021,714	8969963,442	263,77	1m x 1m	Sem vestígios arqueológicos de subsuperfície
C 153	24L	644064,585	8969963,895	266,41	1m x 1m	Sem vestígios arqueológicos de subsuperfície
C 154	24L	644083,826	8969931,047	266,65	1m x 1m	Sem vestígios arqueológicos de subsuperfície
C 155	24L	644121,219	8969944,293	266,65	1m x 1m	Sem vestígios arqueológicos de subsuperfície
C 156	24L	644159,533	8969962,365	267,61	1m x 1m	Sem vestígios arqueológicos de subsuperfície
C 157	24L	644199,800	8969973,441	268,33	1m x 1m	Sem vestígios arqueológicos de subsuperfície
C 158	24L	644240,531	8969985,442	270,74	1m x 1m	Sem vestígios arqueológicos de subsuperfície
C 159	24L	644276,510	8969979,599	270,50	1m x 1m	Sem vestígios arqueológicos de subsuperfície
C 160	24L	644304,781	8969963,773	271,70	1m x 1m	Sem vestígios arqueológicos de subsuperfície
C 161	24L	644339,388	8969962,996	273,38	1m x 1m	Sem vestígios arqueológicos de subsuperfície
C 162	24L	644378,108	8969956,502	274,34	1m x 1m	Sem vestígios arqueológicos de subsuperfície
C 163	24L	644417,372	8969982,515	276,02	1m x 1m	Sem vestígios arqueológicos de subsuperfície
C 164	24L	644465,607	8969999,345	276,26	1m x 1m	Sem vestígios arqueológicos de subsuperfície
C 165	24L	644523,212	8970015,593	276,50	1m x 1m	Sem vestígios arqueológicos de subsuperfície
C 166	24L	644564,475	8970009,498	276,74	1m x 1m	Sem vestígios arqueológicos de subsuperfície
C 167	24L	644609,497	8969999,310	278,43	1m x 1m	Sem vestígios arqueológicos de subsuperfície
C 168	24L	644647,154	8970004,176	278,19	1m x 1m	Sem vestígios arqueológicos de subsuperfície
C 169	24L	644688,631	8969988,949	280,35	1m x 1m	Sem vestígios arqueológicos de subsuperfície
C 170	24L	644734,062	8969999,449	280,11	1m x 1m	Sem vestígios arqueológicos de subsuperfície
C 171	24L	644772,478	8970007,899	278,91	1m x 1m	Sem vestígios arqueológicos de subsuperfície
C 172	24L	644827,816	8970018,492	274,10	1m x 1m	Sem vestígios arqueológicos de subsuperfície
C 173	24L	644871,846	8970028,607	273,14	1m x 1m	Sem vestígios arqueológicos de subsuperfície
C 174	24L	644909,068	8970022,935	273,38	1m x 1m	Sem vestígios arqueológicos de subsuperfície
C 175	24L	644943,949	8970004,340	270,98	1m x 1m	Sem vestígios arqueológicos de subsuperfície

CORTE	COORDENADAS			ALTITUDE	DIMENSÃO DO CORTE	VESTÍGIOS ARQUEOLÓGICOS
	ZONA	LESTE	NORTE			
C 176	24L	644993,078	8970021,426	270,01	1m x 1m	Sem vestígios arqueológicos de subsuperfície
C 177	24L	645028,188	8970029,415	270,25	1m x 1m	Sem vestígios arqueológicos de subsuperfície
C 178	24L	645059,717	8970008,255	271,22	1m x 1m	Sem vestígios arqueológicos de subsuperfície
C 179	24L	645070,642	8969967,568	270,50	1m x 1m	Sem vestígios arqueológicos de subsuperfície
C 180	24L	645112,255	8969951,988	270,50	1m x 1m	Sem vestígios arqueológicos de subsuperfície
C 181	24L	645153,249	8969952,790	272,18	1m x 1m	Sem vestígios arqueológicos de subsuperfície
C 182	24L	645181,470	8969918,517	271,70	1m x 1m	Sem vestígios arqueológicos de subsuperfície
C 183	24L	645197,798	8969879,988	270,50	1m x 1m	Sem vestígios arqueológicos de subsuperfície
C 184	24L	645241,973	8969884,588	269,77	1m x 1m	Sem vestígios arqueológicos de subsuperfície
C 185	24L	645271,123	8969852,573	269,53	1m x 1m	Sem vestígios arqueológicos de subsuperfície
C 186	24L	645290,663	8969811,511	268,33	1m x 1m	Sem vestígios arqueológicos de subsuperfície
C 187	24L	645334,249	8969806,398	269,77	1m x 1m	Sem vestígios arqueológicos de subsuperfície
C 188	24L	645375,662	8969796,149	270,01	1m x 1m	Sem vestígios arqueológicos de subsuperfície
C 189	24L	645390,613	8969758,774	270,50	1m x 1m	Sem vestígios arqueológicos de subsuperfície
C 190	24L	645401,537	8969720,589	270,98	1m x 1m	Sem vestígios arqueológicos de subsuperfície
C 191	24L	645434,726	8969697,829	272,42	1m x 1m	Sem vestígios arqueológicos de subsuperfície
C 192	24L	645471,091	8969679,617	273,38	1m x 1m	Sem vestígios arqueológicos de subsuperfície
C 193	24L	645478,800	8969640,990	273,62	1m x 1m	Sem vestígios arqueológicos de subsuperfície
C 194	24L	645508,141	8969613,452	274,10	1m x 1m	Sem vestígios arqueológicos de subsuperfície
C 195	24L	645510,598	8969573,816	271,94	1m x 1m	Sem vestígios arqueológicos de subsuperfície
C 196	24L	645504,687	8969534,425	271,46	1m x 1m	Sem vestígios arqueológicos de subsuperfície
C 197	24L	645540,455	8969511,775	268,33	1m x 1m	Sem vestígios arqueológicos de subsuperfície
C 198	24L	645575,185	8969489,778	270,50	1m x 1m	Sem vestígios arqueológicos de subsuperfície
C 199	24L	645569,762	8969450,617	271,94	1m x 1m	Sem vestígios arqueológicos de subsuperfície
C 200	24L	645573,813	8969411,327	272,18	1m x 1m	Sem vestígios arqueológicos de subsuperfície
C 201	24L	645613,619	8969404,782	273,86	1m x 1m	Sem vestígios arqueológicos de subsuperfície
C 202	24L	645608,974	8969381,468	276,50	1m x 1m	Sem vestígios arqueológicos de subsuperfície
C 203	24L	645605,254	8969346,888	277,22	1m x 1m	Sem vestígios arqueológicos de subsuperfície
C 204	24L	645632,447	8969331,149	277,22	1m x 1m	Sem vestígios arqueológicos de subsuperfície
C 205	24L	645658,261	8969313,245	277,95	1m x 1m	Sem vestígios arqueológicos de subsuperfície

CORTE	COORDENADAS			ALTITUDE	DIMENSÃO DO CORTE	VESTÍGIOS ARQUEOLÓGICOS
	ZONA	LESTE	NORTE			
C 206	24L	645655,369	8969283,306	276,98	1m x 1m	Sem vestígios arqueológicos de subsuperfície
C 207	24L	645675,722	8969262,735	275,54	1m x 1m	Sem vestígios arqueológicos de subsuperfície
C 208	24L	645704,299	8969247,621	275,06	1m x 1m	Sem vestígios arqueológicos de subsuperfície
C 209	24L	645732,114	8969225,511	275,78	1m x 1m	Sem vestígios arqueológicos de subsuperfície
C 210	24L	645748,028	8969204,613	276,02	1m x 1m	Sem vestígios arqueológicos de subsuperfície
C 211	24L	645757,614	8969173,080	276,74	1m x 1m	Sem vestígios arqueológicos de subsuperfície
C 212	24L	645785,721	8969157,837	277,22	1m x 1m	Sem vestígios arqueológicos de subsuperfície
C 213	24L	645816,012	8969160,282	276,02	1m x 1m	Sem vestígios arqueológicos de subsuperfície
C 214	24L	645843,130	8969148,890	274,10	1m x 1m	Sem vestígios arqueológicos de subsuperfície
C 215	24L	645873,199	8969145,950	275,06	1m x 1m	Sem vestígios arqueológicos de subsuperfície
C 216	24L	645875,864	8969112,931	276,98	1m x 1m	Sem vestígios arqueológicos de subsuperfície
C 217	24L	645888,790	8969080,884	276,26	1m x 1m	Sem vestígios arqueológicos de subsuperfície
C 218	24L	645911,688	8969063,687	276,02	1m x 1m	Sem vestígios arqueológicos de subsuperfície
C 219	24L	645944,059	8969058,448	275,78	1m x 1m	Sem vestígios arqueológicos de subsuperfície
C 220	24L	645973,201	8969054,186	276,26	1m x 1m	Sem vestígios arqueológicos de subsuperfície
C 221	24L	645992,621	8969032,589	277,71	1m x 1m	Sem vestígios arqueológicos de subsuperfície
C 222	24L	646011,565	8969009,539	276,26	1m x 1m	Sem vestígios arqueológicos de subsuperfície
C 223	24L	646042,173	8969000,729	276,26	1m x 1m	Sem vestígios arqueológicos de subsuperfície
C 224	24L	646057,375	8968976,757	276,02	1m x 1m	Sem vestígios arqueológicos de subsuperfície
C 225	24L	646085,584	8968968,892	277,46	1m x 1m	Sem vestígios arqueológicos de subsuperfície
C 226	24L	646111,221	8968945,631	276,98	1m x 1m	Sem vestígios arqueológicos de subsuperfície
C 227	24L	646121,639	8968920,175	277,22	1m x 1m	Sem vestígios arqueológicos de subsuperfície
C 228	24L	646135,851	8968894,612	276,74	1m x 1m	Sem vestígios arqueológicos de subsuperfície
C 229	24L	646136,122	8968859,007	276,02	1m x 1m	Sem vestígios arqueológicos de subsuperfície
C 230	24L	646166,405	8968856,807	274,58	1m x 1m	Sem vestígios arqueológicos de subsuperfície
C 231	24L	646200,584	8968857,541	273,62	1m x 1m	Sem vestígios arqueológicos de subsuperfície
C 232	24L	646227,129	8968855,401	274,10	1m x 1m	Sem vestígios arqueológicos de subsuperfície
C 233	24L	646251,220	8968835,066	274,58	1m x 1m	Sem vestígios arqueológicos de subsuperfície
C 234	24L	646268,333	8968804,885	275,30	1m x 1m	Sem vestígios arqueológicos de subsuperfície
C 235	24L	646276,221	8968774,859	275,54	1m x 1m	Sem vestígios arqueológicos de subsuperfície

CORTE	COORDENADAS			ALTITUDE	DIMENSÃO DO CORTE	VESTÍGIOS ARQUEOLÓGICOS
	ZONA	LESTE	NORTE			
C 236	24L	646289,033	8968747,105	275,54	1m x 1m	Sem vestígios arqueológicos de subsuperfície
C 237	24L	646321,429	8968738,751	276,50	1m x 1m	Sem vestígios arqueológicos de subsuperfície
C 238	24L	646351,350	8968726,060	277,71	1m x 1m	Sem vestígios arqueológicos de subsuperfície
C 239	24L	646380,180	8968704,807	278,19	1m x 1m	Sem vestígios arqueológicos de subsuperfície
C 240	24L	646392,366	8968674,478	279,87	1m x 1m	Sem vestígios arqueológicos de subsuperfície
C 241	24L	646424,411	8968680,679	279,87	1m x 1m	Sem vestígios arqueológicos de subsuperfície
C 242	24L	646456,041	8968689,189	280,83	1m x 1m	Sem vestígios arqueológicos de subsuperfície
C 243	24L	646488,128	8968696,549	281,55	1m x 1m	Sem vestígios arqueológicos de subsuperfície
C 244	24L	646510,754	8968673,419	282,75	1m x 1m	Sem vestígios arqueológicos de subsuperfície
C 245	24L	646533,209	8968648,733	282,99	1m x 1m	Sem vestígios arqueológicos de subsuperfície
C 246	24L	646561,100	8968661,958	276,50	1m x 1m	Sem vestígios arqueológicos de subsuperfície
C 247	24L	646587,940	8968679,357	277,22	1m x 1m	Sem vestígios arqueológicos de subsuperfície
C 248	24L	646616,454	8968662,397	275,78	1m x 1m	Sem vestígios arqueológicos de subsuperfície
C 249	24L	646646,064	8968650,291	275,54	1m x 1m	Sem vestígios arqueológicos de subsuperfície
C 250	24L	646672,956	8968630,223	273,86	1m x 1m	Sem vestígios arqueológicos de subsuperfície
C 251	24L	646704,455	8968623,661	273,86	1m x 1m	Sem vestígios arqueológicos de subsuperfície
C 252	24L	646731,799	8968640,336	273,62	1m x 1m	Sem vestígios arqueológicos de subsuperfície
C 253	24L	646745,154	8968617,353	280,11	1m x 1m	Sem vestígios arqueológicos de subsuperfície
C 254	24L	646774,156	8968624,733	281,07	1m x 1m	Sem vestígios arqueológicos de subsuperfície
C 255	24L	646809,952	8968624,542	282,03	1m x 1m	Sem vestígios arqueológicos de subsuperfície
C 256	24L	646831,435	8968608,248	282,03	1m x 1m	Sem vestígios arqueológicos de subsuperfície
C 257	24L	646869,311	8968610,292	283,71	1m x 1m	Sem vestígios arqueológicos de subsuperfície
C 258	24L	646899,643	8968601,881	284,67	1m x 1m	Sem vestígios arqueológicos de subsuperfície
C 259	24L	646930,027	8968609,275	284,67	1m x 1m	Sem vestígios arqueológicos de subsuperfície
C 260	24L	646963,174	8968612,162	283,95	1m x 1m	Sem vestígios arqueológicos de subsuperfície
C 261	24L	646982,680	8968591,816	283,95	1m x 1m	Sem vestígios arqueológicos de subsuperfície
C 262	24L	647007,560	8968609,547	281,55	1m x 1m	Sem vestígios arqueológicos de subsuperfície
C 263	24L	647036,339	8968601,957	282,75	1m x 1m	Sem vestígios arqueológicos de subsuperfície
C 264	24L	647071,589	8968613,123	285,40	1m x 1m	Sem vestígios arqueológicos de subsuperfície
C 265	24L	647095,900	8968619,121	287,08	1m x 1m	Sem vestígios arqueológicos de subsuperfície

CORTE	COORDENADAS			ALTITUDE	DIMENSÃO DO CORTE	VESTÍGIOS ARQUEOLÓGICOS
	ZONA	LESTE	NORTE			
C 266	24L	647122,207	8968631,962	286,36	1m x 1m	Sem vestígios arqueológicos de subsuperfície
C 267	24L	647147,738	8968644,100	285,64	1m x 1m	Sem vestígios arqueológicos de subsuperfície
C 268	24L	647180,798	8968636,198	285,64	1m x 1m	Sem vestígios arqueológicos de subsuperfície
C 269	24L	647212,513	8968628,245	283,47	1m x 1m	Sem vestígios arqueológicos de subsuperfície
C 270	24L	647238,824	8968639,556	283,23	1m x 1m	Sem vestígios arqueológicos de subsuperfície
C 271	24L	647266,180	8968654,728	281,31	1m x 1m	Sem vestígios arqueológicos de subsuperfície
C 272	24L	647295,391	8968661,338	281,55	1m x 1m	Sem vestígios arqueológicos de subsuperfície
C 273	24L	647329,658	8968651,345	281,79	1m x 1m	Sem vestígios arqueológicos de subsuperfície
C 274	24L	647353,516	8968649,475	279,87	1m x 1m	Sem vestígios arqueológicos de subsuperfície
C 275	24L	647387,814	8968659,754	279,87	1m x 1m	Sem vestígios arqueológicos de subsuperfície
C 276	24L	647418,486	8968663,179	280,11	1m x 1m	Sem vestígios arqueológicos de subsuperfície
C 277	24L	647443,271	8968655,650	280,11	1m x 1m	Sem vestígios arqueológicos de subsuperfície
C 278	24L	647472,128	8968666,117	282,51	1m x 1m	Sem vestígios arqueológicos de subsuperfície
C 279	24L	647501,716	8968650,738	281,79	1m x 1m	Sem vestígios arqueológicos de subsuperfície
C 280	24L	647539,235	8968660,430	283,23	1m x 1m	Sem vestígios arqueológicos de subsuperfície
C 281	24L	647559,402	8968666,231	283,23	1m x 1m	Sem vestígios arqueológicos de subsuperfície
C 282	24L	647589,198	8968674,228	283,47	1m x 1m	Sem vestígios arqueológicos de subsuperfície
C 283	24L	647645,596	8968687,584	283,95	1m x 1m	Sem vestígios arqueológicos de subsuperfície
C 284	24L	647676,379	8968681,461	282,75	1m x 1m	Sem vestígios arqueológicos de subsuperfície
C 285	24L	647701,625	8968676,720	280,83	1m x 1m	Sem vestígios arqueológicos de subsuperfície
C 286	24L	647735,397	8968688,883	279,63	1m x 1m	Sem vestígios arqueológicos de subsuperfície
C 287	24L	647768,114	8968692,578	277,22	1m x 1m	Sem vestígios arqueológicos de subsuperfície
C 288	24L	647797,197	8968708,930	274,58	1m x 1m	Sem vestígios arqueológicos de subsuperfície
C 289	24L	647819,366	8968696,434	274,82	1m x 1m	Sem vestígios arqueológicos de subsuperfície
C 290	24L	647875,174	8968702,469	275,06	1m x 1m	Sem vestígios arqueológicos de subsuperfície
C 291	24L	647907,468	8968691,611	277,22	1m x 1m	Sem vestígios arqueológicos de subsuperfície
C 292	24L	647935,902	8968682,771	277,22	1m x 1m	Sem vestígios arqueológicos de subsuperfície
C 293	24L	647966,699	8968675,396	277,46	1m x 1m	Sem vestígios arqueológicos de subsuperfície
C 294	24L	647994,809	8968663,498	277,95	1m x 1m	Sem vestígios arqueológicos de subsuperfície
C 295	24L	648029,338	8968656,970	274,10	1m x 1m	Sem vestígios arqueológicos de subsuperfície

CORTE	COORDENADAS			ALTITUDE	DIMENSÃO DO CORTE	VESTÍGIOS ARQUEOLÓGICOS
	ZONA	LESTE	NORTE			
C 296	24L	648046,469	8968631,960	271,70	1m x 1m	Sem vestígios arqueológicos de subsuperfície
C 297	24L	648050,313	8968599,317	271,46	1m x 1m	Sem vestígios arqueológicos de subsuperfície
C 298	24L	648059,582	8968572,307	270,25	1m x 1m	Sem vestígios arqueológicos de subsuperfície
C 299	24L	648086,820	8968553,924	268,57	1m x 1m	Sem vestígios arqueológicos de subsuperfície
C 300	24L	648114,531	8968538,820	265,69	1m x 1m	Sem vestígios arqueológicos de subsuperfície
C 301	24L	648144,370	8968531,374	265,45	1m x 1m	Sem vestígios arqueológicos de subsuperfície
C 302	24L	648170,227	8968520,272	265,93	1m x 1m	Sem vestígios arqueológicos de subsuperfície
C 303	24L	648197,810	8968503,213	268,57	1m x 1m	Sem vestígios arqueológicos de subsuperfície
C 304	24L	648225,736	8968496,274	269,53	1m x 1m	Sem vestígios arqueológicos de subsuperfície
C 305	24L	648253,646	8968480,326	271,22	1m x 1m	Sem vestígios arqueológicos de subsuperfície
C 306	24L	648278,291	8968470,184	273,38	1m x 1m	Sem vestígios arqueológicos de subsuperfície
C 307	24L	648311,308	8968460,779	275,54	1m x 1m	Sem vestígios arqueológicos de subsuperfície
C 308	24L	648324,835	8968403,423	276,74	1m x 1m	Sem vestígios arqueológicos de subsuperfície
C 309	24L	648342,755	8968375,490	275,30	1m x 1m	Sem vestígios arqueológicos de subsuperfície
C 310	24L	648371,833	8968366,397	276,26	1m x 1m	Sem vestígios arqueológicos de subsuperfície
C 311	24L	648391,295	8968344,279	276,74	1m x 1m	Sem vestígios arqueológicos de subsuperfície
C 312	24L	648411,625	8968322,872	277,46	1m x 1m	Sem vestígios arqueológicos de subsuperfície
C 313	24L	648430,533	8968310,138	282,03	1m x 1m	Sem vestígios arqueológicos de subsuperfície
C 314	24L	648450,991	8968273,945	282,51	1m x 1m	Sem vestígios arqueológicos de subsuperfície
C 315	24L	648464,088	8968248,904	282,03	1m x 1m	Sem vestígios arqueológicos de subsuperfície
C 316	24L	648466,558	8968218,175	280,11	1m x 1m	Sem vestígios arqueológicos de subsuperfície
C 317	24L	648479,992	8968187,117	279,63	1m x 1m	Sem vestígios arqueológicos de subsuperfície
C 318	24L	648495,946	8968162,714	280,11	1m x 1m	Sem vestígios arqueológicos de subsuperfície
C 319	24L	648519,126	8968145,013	280,11	1m x 1m	Sem vestígios arqueológicos de subsuperfície
C 320	24L	648516,834	8968109,279	279,39	1m x 1m	Sem vestígios arqueológicos de subsuperfície
C 321	24L	648524,097	8968084,696	278,67	1m x 1m	Sem vestígios arqueológicos de subsuperfície
C 322	24L	648534,644	8968057,236	276,26	1m x 1m	Sem vestígios arqueológicos de subsuperfície
C 323	24L	648567,450	8968050,446	277,22	1m x 1m	Sem vestígios arqueológicos de subsuperfície
C 324	24L	648595,503	8968043,108	276,98	1m x 1m	Sem vestígios arqueológicos de subsuperfície
C 325	24L	648602,607	8968013,363	277,22	1m x 1m	Sem vestígios arqueológicos de subsuperfície

CORTE	COORDENADAS			ALTITUDE	DIMENSÃO DO CORTE	VESTÍGIOS ARQUEOLÓGICOS
	ZONA	LESTE	NORTE			
C 326	24L	648617,535	8967985,413	277,46	1m x 1m	Sem vestígios arqueológicos de subsuperfície
C 327	24L	648645,939	8967980,985	279,63	1m x 1m	Sem vestígios arqueológicos de subsuperfície
C 328	24L	648675,276	8967967,608	282,27	1m x 1m	Sem vestígios arqueológicos de subsuperfície
C 329	24L	648702,658	8967953,357	282,75	1m x 1m	Sem vestígios arqueológicos de subsuperfície
C 330	24L	648713,485	8967921,975	281,07	1m x 1m	Sem vestígios arqueológicos de subsuperfície
C 331	24L	648743,051	8967934,747	282,03	1m x 1m	Sem vestígios arqueológicos de subsuperfície
C 332	24L	648768,198	8967925,937	283,23	1m x 1m	Sem vestígios arqueológicos de subsuperfície
C 333	24L	648782,553	8967895,172	282,03	1m x 1m	Sem vestígios arqueológicos de subsuperfície
C 334	24L	648803,616	8967872,899	281,55	1m x 1m	Sem vestígios arqueológicos de subsuperfície
C 335	24L	648821,945	8967850,758	280,11	1m x 1m	Sem vestígios arqueológicos de subsuperfície
C 336	24L	648834,516	8967822,929	278,67	1m x 1m	Sem vestígios arqueológicos de subsuperfície
C 337	24L	648856,769	8967801,477	278,43	1m x 1m	Sem vestígios arqueológicos de subsuperfície
C 338	24L	648884,702	8967791,850	277,71	1m x 1m	Sem vestígios arqueológicos de subsuperfície
C 339	24L	648918,336	8967782,452	277,22	1m x 1m	Sem vestígios arqueológicos de subsuperfície
C 340	24L	648947,615	8967780,383	277,71	1m x 1m	Sem vestígios arqueológicos de subsuperfície
C 341	24L	648974,995	8967777,766	275,78	1m x 1m	Sem vestígios arqueológicos de subsuperfície
C 342	24L	649002,653	8967770,828	276,02	1m x 1m	Sem vestígios arqueológicos de subsuperfície
C 343	24L	649036,713	8967771,670	276,74	1m x 1m	Sem vestígios arqueológicos de subsuperfície
C 344	24L	649066,539	8967770,638	278,67	1m x 1m	Sem vestígios arqueológicos de subsuperfície
C 345	24L	649084,052	8967751,865	278,43	1m x 1m	Sem vestígios arqueológicos de subsuperfície
C 346	24L	649105,944	8967722,804	277,22	1m x 1m	Sem vestígios arqueológicos de subsuperfície
C 347	24L	649128,323	8967707,534	278,67	1m x 1m	Sem vestígios arqueológicos de subsuperfície
C 348	24L	649144,032	8967681,732	280,11	1m x 1m	Sem vestígios arqueológicos de subsuperfície
C 349	24L	649165,404	8967680,334	280,11	1m x 1m	Sem vestígios arqueológicos de subsuperfície
C 350	24L	649201,481	8967679,046	281,31	1m x 1m	Sem vestígios arqueológicos de subsuperfície
C 351	24L	649231,018	8967681,741	282,75	1m x 1m	Sem vestígios arqueológicos de subsuperfície
C 352	24L	649252,546	8967696,758	283,23	1m x 1m	Sem vestígios arqueológicos de subsuperfície
C 353	24L	649288,243	8967699,744	282,99	1m x 1m	Sem vestígios arqueológicos de subsuperfície
C 354	24L	649317,251	8967691,735	273,62	1m x 1m	Sem vestígios arqueológicos de subsuperfície
C 355	24L	649349,462	8967674,110	273,14	1m x 1m	Sem vestígios arqueológicos de subsuperfície

CORTE	COORDENADAS			ALTITUDE	DIMENSÃO DO CORTE	VESTÍGIOS ARQUEOLÓGICOS
	ZONA	LESTE	NORTE			
C 356	24L	649364,752	8967649,542	271,94	1m x 1m	Sem vestígios arqueológicos de subsuperfície
C 357	24L	649394,301	8967650,763	272,90	1m x 1m	Sem vestígios arqueológicos de subsuperfície
C 358	24L	649430,026	8967637,036	273,62	1m x 1m	Sem vestígios arqueológicos de subsuperfície
C 359	24L	649455,122	8967626,938	272,18	1m x 1m	Sem vestígios arqueológicos de subsuperfície
C 360	24L	649467,668	8967600,045	271,46	1m x 1m	Sem vestígios arqueológicos de subsuperfície
C 361	24L	649465,499	8967565,153	270,25	1m x 1m	Sem vestígios arqueológicos de subsuperfície
C 362	24L	649485,048	8967554,010	270,01	1m x 1m	Sem vestígios arqueológicos de subsuperfície
C 363	24L	649511,054	8967550,832	271,46	1m x 1m	Sem vestígios arqueológicos de subsuperfície
C 364	24L	649532,518	8967518,101	272,66	1m x 1m	Sem vestígios arqueológicos de subsuperfície
C 365	24L	649546,066	8967493,095	274,34	1m x 1m	Sem vestígios arqueológicos de subsuperfície
C 366	24L	649555,102	8967465,613	275,06	1m x 1m	Sem vestígios arqueológicos de subsuperfície
C 367	24L	649572,441	8967439,907	276,50	1m x 1m	Sem vestígios arqueológicos de subsuperfície
C 368	24L	649591,141	8967423,418	277,22	1m x 1m	Sem vestígios arqueológicos de subsuperfície
C 369	24L	649610,126	8967397,520	277,71	1m x 1m	Sem vestígios arqueológicos de subsuperfície
C 370	24L	649640,279	8967392,926	278,67	1m x 1m	Sem vestígios arqueológicos de subsuperfície
C 371	24L	649670,501	8967387,109	280,35	1m x 1m	Sem vestígios arqueológicos de subsuperfície
C 372	24L	649679,504	8967358,190	280,35	1m x 1m	Sem vestígios arqueológicos de subsuperfície
C 373	24L	649698,751	8967333,301	281,55	1m x 1m	Sem vestígios arqueológicos de subsuperfície
C 374	24L	649714,307	8967308,444	282,03	1m x 1m	Sem vestígios arqueológicos de subsuperfície
C 375	24L	649736,692	8967292,637	282,03	1m x 1m	Sem vestígios arqueológicos de subsuperfície
C 376	24L	649750,151	8967261,402	282,27	1m x 1m	Sem vestígios arqueológicos de subsuperfície
C 377	24L	649756,864	8967233,05	282,03	1m x 1m	Sem vestígios arqueológicos de subsuperfície
C 378	24L	649777,732	8967217,93	283,47	1m x 1m	Sem vestígios arqueológicos de subsuperfície
C 379	24L	649777,862	8967187,13	283,71	1m x 1m	Sem vestígios arqueológicos de subsuperfície
C 380	24L	649809,629	8967166,61	282,27	1m x 1m	Sem vestígios arqueológicos de subsuperfície
C 381	24L	649821,014	8967139,46	282,27	1m x 1m	Sem vestígios arqueológicos de subsuperfície
C 382	24L	649835,092	8967113,7	281,31	1m x 1m	Sem vestígios arqueológicos de subsuperfície
C 383	24L	649838,977	8967087,31	281,55	1m x 1m	Sem vestígios arqueológicos de subsuperfície
C 384	24L	649864,857	8967063,43	281,07	1m x 1m	Sem vestígios arqueológicos de subsuperfície
C 385	24L	649886,629	8967036,84	279,87	1m x 1m	Sem vestígios arqueológicos de subsuperfície

CORTE	COORDENADAS			ALTITUDE	DIMENSÃO DO CORTE	VESTÍGIOS ARQUEOLÓGICOS
	ZONA	LESTE	NORTE			
C 386	24L	649899,179	8967020,48	278,91	1m x 1m	Sem vestígios arqueológicos de subsuperfície
C 387	24L	649912,746	8966998,17	277,71	1m x 1m	Sem vestígios arqueológicos de subsuperfície
C 388	24L	649940,339	8966974,57	277,22	1m x 1m	Sem vestígios arqueológicos de subsuperfície
C 389	24L	649947,709	8966944,88	277,95	1m x 1m	Sem vestígios arqueológicos de subsuperfície
C 390	24L	649958,819	8966920,4	277,46	1m x 1m	Sem vestígios arqueológicos de subsuperfície
C 391	24L	649959,704	8966882,59	279,63	1m x 1m	Sem vestígios arqueológicos de subsuperfície
C 392	24L	649976,274	8966860,75	280,11	1m x 1m	Sem vestígios arqueológicos de subsuperfície
C 393	24L	650006,748	8966858,17	282,27	1m x 1m	Sem vestígios arqueológicos de subsuperfície
C 394	24L	650085,242	8966513,22	262,56	1m x 1m	Sem vestígios arqueológicos de subsuperfície
C 395	24L	650073,388	8966450,1	263,77	1m x 1m	Sem vestígios arqueológicos de subsuperfície
C 396	24L	650085,721	8966387,25	264,49	1m x 1m	Sem vestígios arqueológicos de subsuperfície
C 397	24L	650088,195	8966324,95	266,17	1m x 1m	Sem vestígios arqueológicos de subsuperfície
C 398	24L	631844,971	8968471,49	278,67	1m x 1m	Sem vestígios arqueológicos de subsuperfície
C 399	24L	631869,282	8968497,49	278,19	1m x 1m	Sem vestígios arqueológicos de subsuperfície
C 400	24L	631944,240	8968521,59	276,50	1m x 1m	Sem vestígios arqueológicos de subsuperfície
C 401	24L	631986,492	8968541,72	276,26	1m x 1m	Sem vestígios arqueológicos de subsuperfície
C 402	24L	632033,766	8968544,22	275,78	1m x 1m	Sem vestígios arqueológicos de subsuperfície
C 403	24L	632078,756	8968543,66	276,50	1m x 1m	Sem vestígios arqueológicos de subsuperfície
C 404	24L	632118,564	8968529,91	277,46	1m x 1m	Sem vestígios arqueológicos de subsuperfície
C 405	24L	632159,977	8968533,2	278,19	1m x 1m	Sem vestígios arqueológicos de subsuperfície
C 406	24L	632203,952	8968534,64	279,63	1m x 1m	Sem vestígios arqueológicos de subsuperfície
C 407	24L	632235,827	8968535,35	280,11	1m x 1m	Sem vestígios arqueológicos de subsuperfície
C 408	24L	632286,286	8968537,62	280,83	1m x 1m	Sem vestígios arqueológicos de subsuperfície
C 409	24L	632329,600	8968536,89	281,07	1m x 1m	Sem vestígios arqueológicos de subsuperfície
C 410	24L	632371,116	8968548,82	279,87	1m x 1m	Sem vestígios arqueológicos de subsuperfície
C 411	24L	631315,696	8968265,25	278,67	1m x 1m	Sem vestígios arqueológicos de subsuperfície
C 412	24L	631263,728	8968235,86	279,63	1m x 1m	Sem vestígios arqueológicos de subsuperfície
C 413	24L	631204,005	8968229,83	280,59	1m x 1m	Sem vestígios arqueológicos de subsuperfície
C 414	24L	631161,355	8968227,99	283,23	1m x 1m	Sem vestígios arqueológicos de subsuperfície
C 415	24L	631140,192	8968187,91	285,16	1m x 1m	Sem vestígios arqueológicos de subsuperfície

CORTE	COORDENADAS			ALTITUDE	DIMENSÃO DO CORTE	VESTÍGIOS ARQUEOLÓGICOS
	ZONA	LESTE	NORTE			
C 416	24L	631109,609	8968158,11	286,12	1m x 1m	Sem vestígios arqueológicos de subsuperfície
C 417	24L	631068,131	8968151,73	286,36	1m x 1m	Sem vestígios arqueológicos de subsuperfície
C 418	24L	631023,576	8968141,75	284,43	1m x 1m	Sem vestígios arqueológicos de subsuperfície
C 419	24L	630975,395	8968156,93	282,03	1m x 1m	Sem vestígios arqueológicos de subsuperfície
C 420	24L	630932,417	8968147,81	280,35	1m x 1m	Sem vestígios arqueológicos de subsuperfície
C 421	24L	630891,618	8968129,81	280,83	1m x 1m	Sem vestígios arqueológicos de subsuperfície
C 422	24L	630851,690	8968129,7	281,79	1m x 1m	Sem vestígios arqueológicos de subsuperfície
C 423	24L	630822,852	8968163,94	281,31	1m x 1m	Sem vestígios arqueológicos de subsuperfície
C 424	24L	631368,372	8968294,41	282,99	1m x 1m	Sem vestígios arqueológicos de subsuperfície
C 425	24L	631418,087	8968327,19	282,75	1m x 1m	Sem vestígios arqueológicos de subsuperfície
C 426	24L	631464,825	8968345,4	285,40	1m x 1m	Sem vestígios arqueológicos de subsuperfície
C 427	24L	631499,129	8968345,43	284,91	1m x 1m	Sem vestígios arqueológicos de subsuperfície
C 428	24L	631547,368	8968353,13	286,36	1m x 1m	Sem vestígios arqueológicos de subsuperfície
C 429	24L	631586,269	8968367,64	285,40	1m x 1m	Sem vestígios arqueológicos de subsuperfície
C 430	24L	631620,534	8968359,16	285,64	1m x 1m	Sem vestígios arqueológicos de subsuperfície
C 431	24L	631648,323	8968393,16	283,47	1m x 1m	Sem vestígios arqueológicos de subsuperfície
C 432	24L	631691,457	8968407,21	285,16	1m x 1m	Sem vestígios arqueológicos de subsuperfície
C 433	24L	631719,863	8968438,25	284,19	1m x 1m	Sem vestígios arqueológicos de subsuperfície
C 434	24L	631756,651	8968459,63	284,43	1m x 1m	Sem vestígios arqueológicos de subsuperfície
C 435	24L	631800,494	8968465,62	284,91	1m x 1m	Sem vestígios arqueológicos de subsuperfície
C 436	24L	632413,833	8968548,55	281,07	1m x 1m	Sem vestígios arqueológicos de subsuperfície
C 437	24L	632462,099	8968542,13	281,31	1m x 1m	Sem vestígios arqueológicos de subsuperfície
C 438	24L	632506,597	8968540,34	282,75	1m x 1m	Sem vestígios arqueológicos de subsuperfície
C 439	24L	632536,591	8968551,03	283,71	1m x 1m	Sem vestígios arqueológicos de subsuperfície
C 440	24L	632584,719	8968555,43	283,71	1m x 1m	Sem vestígios arqueológicos de subsuperfície
C 441	24L	632626,186	8968552,97	283,95	1m x 1m	Sem vestígios arqueológicos de subsuperfície
C 442	24L	632672,107	8968566,24	285,40	1m x 1m	Sem vestígios arqueológicos de subsuperfície
C 443	24L	632708,674	8968573,88	284,67	1m x 1m	Sem vestígios arqueológicos de subsuperfície
C 444	24L	632752,943	8968583,33	286,12	1m x 1m	Sem vestígios arqueológicos de subsuperfície
C 445	24L	632817,842	8968629,71	285,88	1m x 1m	Sem vestígios arqueológicos de subsuperfície

CORTE	COORDENADAS			ALTITUDE	DIMENSÃO DO CORTE	VESTÍGIOS ARQUEOLÓGICOS
	ZONA	LESTE	NORTE			
C 446	24L	632780,330	8968614,88	284,43	1m x 1m	Sem vestígios arqueológicos de subsuperfície
C 447	24L	632860,036	8968608,59	284,91	1m x 1m	Sem vestígios arqueológicos de subsuperfície
C 448	24L	632890,497	8968631,82	285,16	1m x 1m	Sem vestígios arqueológicos de subsuperfície
C 449	24L	632937,104	8968643,68	285,88	1m x 1m	Sem vestígios arqueológicos de subsuperfície
C 450	24L	632974,261	8968646,15	285,64	1m x 1m	Sem vestígios arqueológicos de subsuperfície
C 451	24L	633018,965	8968658,87	285,40	1m x 1m	Sem vestígios arqueológicos de subsuperfície
C 452	24L	633055,094	8968670,12	285,64	1m x 1m	Sem vestígios arqueológicos de subsuperfície
C 453	24L	633091,611	8968671,55	285,40	1m x 1m	Sem vestígios arqueológicos de subsuperfície
C 454	24L	633134,708	8968687,95	285,64	1m x 1m	Sem vestígios arqueológicos de subsuperfície
C 455	24L	633174,819	8968692,9	285,88	1m x 1m	Sem vestígios arqueológicos de subsuperfície
C 456	24L	633217,217	8968704	284,91	1m x 1m	Sem vestígios arqueológicos de subsuperfície
C 457	24L	633259,217	8968706,68	285,16	1m x 1m	Sem vestígios arqueológicos de subsuperfície
C 458	24L	633297,192	8968730,27	283,95	1m x 1m	Sem vestígios arqueológicos de subsuperfície
C 459	24L	633336,481	8968729	285,16	1m x 1m	Sem vestígios arqueológicos de subsuperfície
C 460	24L	633377,230	8968710,43	286,60	1m x 1m	Sem vestígios arqueológicos de subsuperfície
C 461	24L	633416,269	8968719,61	287,32	1m x 1m	Sem vestígios arqueológicos de subsuperfície
C 462	24L	633450,303	8968740,02	286,36	1m x 1m	Sem vestígios arqueológicos de subsuperfície
C 463	24L	633486,068	8968785,03	283,47	1m x 1m	Sem vestígios arqueológicos de subsuperfície
C 464	24L	633596,386	8968788,97	282,03	1m x 1m	Sem vestígios arqueológicos de subsuperfície
C 465	24L	633636,558	8968774,05	282,03	1m x 1m	Sem vestígios arqueológicos de subsuperfície
C 466	24L	633669,482	8968798,5	284,91	1m x 1m	Sem vestígios arqueológicos de subsuperfície
C 467	24L	633711,341	8968805,77	284,67	1m x 1m	Sem vestígios arqueológicos de subsuperfície
C 468	24L	633748,404	8968818,28	280,11	1m x 1m	Sem vestígios arqueológicos de subsuperfície
C 469	24L	633796,072	8968838,69	281,31	1m x 1m	Sem vestígios arqueológicos de subsuperfície
C 470	24L	633854,020	8968863,14	281,31	1m x 1m	Sem vestígios arqueológicos de subsuperfície
C 471	24L	633894,962	8968876,6	280,35	1m x 1m	Sem vestígios arqueológicos de subsuperfície
C 472	24L	633949,820	8968835,52	281,31	1m x 1m	Sem vestígios arqueológicos de subsuperfície
C 473	24L	633990,699	8968859,83	281,79	1m x 1m	Sem vestígios arqueológicos de subsuperfície
C 474	24L	634034,034	8968851,9	283,71	1m x 1m	Sem vestígios arqueológicos de subsuperfície
C 475	24L	634074,189	8968853,19	285,16	1m x 1m	Sem vestígios arqueológicos de subsuperfície

CORTE	COORDENADAS			ALTITUDE	DIMENSÃO DO CORTE	VESTÍGIOS ARQUEOLÓGICOS
	ZONA	LESTE	NORTE			
C 476	24L	634112,294	8968882,29	285,40	1m x 1m	Sem vestígios arqueológicos de subsuperfície
C 477	24L	634153,119	8968885,83	288,28	1m x 1m	Sem vestígios arqueológicos de subsuperfície
C 478	24L	634195,723	8968900,6	287,56	1m x 1m	Sem vestígios arqueológicos de subsuperfície
C 479	24L	634231,985	8968929,24	290,44	1m x 1m	Sem vestígios arqueológicos de subsuperfície
C 480	24L	634277,892	8968924,62	290,44	1m x 1m	Sem vestígios arqueológicos de subsuperfície
C 481	24L	634313,267	8968912,29	290,44	1m x 1m	Sem vestígios arqueológicos de subsuperfície
C 482	24L	634357,165	8968907,08	291,88	1m x 1m	Sem vestígios arqueológicos de subsuperfície
C 483	24L	634430,192	8968960,49	290,44	1m x 1m	Sem vestígios arqueológicos de subsuperfície
C 484	24L	634472,615	8968952,08	289,72	1m x 1m	Sem vestígios arqueológicos de subsuperfície
C 485	24L	634518,750	8968954,99	289,96	1m x 1m	Sem vestígios arqueológicos de subsuperfície
C 486	24L	634561,525	8968960,55	290,92	1m x 1m	Sem vestígios arqueológicos de subsuperfície
C 487	24L	634601,575	8968968,89	292,37	1m x 1m	Sem vestígios arqueológicos de subsuperfície
C 488	24L	634647,516	8968979,45	294,05	1m x 1m	Sem vestígios arqueológicos de subsuperfície
C 489	24L	634679,665	8968992,42	295,73	1m x 1m	Sem vestígios arqueológicos de subsuperfície
C 490	24L	634725,267	8968990,31	298,37	1m x 1m	Sem vestígios arqueológicos de subsuperfície
C 491	24L	634762,801	8969005,92	298,37	1m x 1m	Sem vestígios arqueológicos de subsuperfície
C 492	24L	634803,317	8969010,35	298,61	1m x 1m	Sem vestígios arqueológicos de subsuperfície
C 493	24L	634847,281	8969013,78	299,09	1m x 1m	Sem vestígios arqueológicos de subsuperfície
C 494	24L	634885,518	8969022,21	300,30	1m x 1m	Sem vestígios arqueológicos de subsuperfície
C 495	24L	634932,871	8969030,93	304,38	1m x 1m	Sem vestígios arqueológicos de subsuperfície
C 496	24L	634971,858	8969043,5	304,14	1m x 1m	Sem vestígios arqueológicos de subsuperfície
C 497	24L	635012,244	8969050,2	303,42	1m x 1m	Sem vestígios arqueológicos de subsuperfície
C 498	24L	635056,449	8969056,74	304,38	1m x 1m	Sem vestígios arqueológicos de subsuperfície
C 499	24L	635094,432	8969066,18	304,86	1m x 1m	Sem vestígios arqueológicos de subsuperfície
C 500	24L	635135,577	8969071,58	305,58	1m x 1m	Sem vestígios arqueológicos de subsuperfície
C 501	24L	635183,138	8969087,35	304,62	1m x 1m	Sem vestígios arqueológicos de subsuperfície
C 502	24L	635219,125	8969089,4	302,94	1m x 1m	Sem vestígios arqueológicos de subsuperfície
C 503	24L	635258,438	8969113,21	303,66	1m x 1m	Sem vestígios arqueológicos de subsuperfície
C 504	24L	635300,255	8969115,89	305,34	1m x 1m	Sem vestígios arqueológicos de subsuperfície
C 505	24L	635350,236	8969131,28	304,86	1m x 1m	Sem vestígios arqueológicos de subsuperfície

CORTE	COORDENADAS			ALTITUDE	DIMENSÃO DO CORTE	VESTÍGIOS ARQUEOLÓGICOS
	ZONA	LESTE	NORTE			
C 506	24L	635399,194	8969135,63	305,82	1m x 1m	Sem vestígios arqueológicos de subsuperfície
C 507	24L	635428,925	8969154,88	304,86	1m x 1m	Sem vestígios arqueológicos de subsuperfície
C 508	24L	635607,765	8969144,35	301,74	1m x 1m	Sem vestígios arqueológicos de subsuperfície
C 509	24L	635665,927	8969158,27	303,66	1m x 1m	Sem vestígios arqueológicos de subsuperfície
C 510	24L	635726,364	8969157,01	303,18	1m x 1m	Sem vestígios arqueológicos de subsuperfície
C 511	24L	635773,108	8969194,28	302,46	1m x 1m	Sem vestígios arqueológicos de subsuperfície
C 512	24L	635812,689	8969226,23	301,98	1m x 1m	Sem vestígios arqueológicos de subsuperfície
C 513	24L	635870,802	8969239,4	299,33	1m x 1m	Sem vestígios arqueológicos de subsuperfície
C 514	24L	635927,582	8969258,45	301,02	1m x 1m	Sem vestígios arqueológicos de subsuperfície
C 515	24L	635984,747	8969274,11	303,66	1m x 1m	Sem vestígios arqueológicos de subsuperfície
C 516	24L	636046,169	8969248,92	303,42	1m x 1m	Sem vestígios arqueológicos de subsuperfície
C 517	24L	636105,463	8969260,18	304,62	1m x 1m	Sem vestígios arqueológicos de subsuperfície
C 518	24L	636164,677	8969251,36	306,30	1m x 1m	Sem vestígios arqueológicos de subsuperfície
C 519	24L	636216,227	8969280,69	307,75	1m x 1m	Sem vestígios arqueológicos de subsuperfície
C 520	24L	636270,313	8969305,8	310,63	1m x 1m	Sem vestígios arqueológicos de subsuperfície
C 521	24L	636330,666	8969311,78	312,31	1m x 1m	Sem vestígios arqueológicos de subsuperfície
C 522	24L	636390,556	8969317,09	313,51	1m x 1m	Sem vestígios arqueológicos de subsuperfície
C 523	24L	636449,321	8969305,99	310,87	1m x 1m	Sem vestígios arqueológicos de subsuperfície
C 524	24L	636502,972	8969333,17	309,67	1m x 1m	Sem vestígios arqueológicos de subsuperfície
C 525	24L	636555,670	8969361,33	308,71	1m x 1m	Sem vestígios arqueológicos de subsuperfície
C 526	24L	636615,299	8969355,09	306,78	1m x 1m	Sem vestígios arqueológicos de subsuperfície
C 527	24L	636674,837	8969346,68	304,86	1m x 1m	Sem vestígios arqueológicos de subsuperfície
C 528	24L	636724,980	8969378,98	302,46	1m x 1m	Sem vestígios arqueológicos de subsuperfície
C 529	24L	636773,762	8969374,94	306,30	1m x 1m	Sem vestígios arqueológicos de subsuperfície
C 530	24L	636814,828	8969375,95	307,02	1m x 1m	Sem vestígios arqueológicos de subsuperfície
C 531	24L	636878,254	8969394,32	308,23	1m x 1m	Sem vestígios arqueológicos de subsuperfície
C 532	24L	636931,856	8969428,26	306,54	1m x 1m	Sem vestígios arqueológicos de subsuperfície
C 533	24L	636992,949	8969429,96	307,02	1m x 1m	Sem vestígios arqueológicos de subsuperfície
C 534	24L	637050,366	8969425,63	306,30	1m x 1m	Sem vestígios arqueológicos de subsuperfície
C 535	24L	637105,196	8969447,54	304,86	1m x 1m	Sem vestígios arqueológicos de subsuperfície

CORTE	COORDENADAS			ALTITUDE	DIMENSÃO DO CORTE	VESTÍGIOS ARQUEOLÓGICOS
	ZONA	LESTE	NORTE			
C 536	24L	637161,682	8969458,5	304,62	1m x 1m	Sem vestígios arqueológicos de subsuperfície
C 537	24L	639613,698	8969913,43	285,64	1m x 1m	Sem vestígios arqueológicos de subsuperfície
C 538	24L	639554,268	8969918,97	285,40	1m x 1m	Sem vestígios arqueológicos de subsuperfície
C 539	24L	639494,672	8969924,6	284,67	1m x 1m	Sem vestígios arqueológicos de subsuperfície
C 540	24L	639441,434	8969998,09	283,47	1m x 1m	Sem vestígios arqueológicos de subsuperfície
C 541	24L	639389,290	8969868,55	282,03	1m x 1m	Sem vestígios arqueológicos de subsuperfície
C 542	24L	639330,306	8969877,55	282,03	1m x 1m	Sem vestígios arqueológicos de subsuperfície
C 543	24L	639270,761	8969879,13	283,23	1m x 1m	Sem vestígios arqueológicos de subsuperfície
C 544	24L	639215,267	8969855,21	285,16	1m x 1m	Sem vestígios arqueológicos de subsuperfície
C 545	24L	639165,680	8969822,19	285,64	1m x 1m	Sem vestígios arqueológicos de subsuperfície
C 546	24L	639106,370	8969827,67	284,91	1m x 1m	Sem vestígios arqueológicos de subsuperfície
C 547	24L	639047,662	8969839,47	285,16	1m x 1m	Sem vestígios arqueológicos de subsuperfície
C 548	24L	638993,919	8969813,13	285,88	1m x 1m	Sem vestígios arqueológicos de subsuperfície
C 549	24L	638944,168	8969780,67	283,71	1m x 1m	Sem vestígios arqueológicos de subsuperfície
C 550	24L	638886,276	8969793,89	283,71	1m x 1m	Sem vestígios arqueológicos de subsuperfície
C 551	24L	638827,328	8969805,47	283,47	1m x 1m	Sem vestígios arqueológicos de subsuperfície
C 552	24L	638773,239	8969780,28	283,95	1m x 1m	Sem vestígios arqueológicos de subsuperfície
C 553	24L	638716,954	8969758,62	285,16	1m x 1m	Sem vestígios arqueológicos de subsuperfície
C 554	24L	638667,852	8969724,72	285,88	1m x 1m	Sem vestígios arqueológicos de subsuperfície
C 555	24L	638610,083	8969739,12	289,96	1m x 1m	Sem vestígios arqueológicos de subsuperfície
C 556	24L	638552,497	8969752,97	290,92	1m x 1m	Sem vestígios arqueológicos de subsuperfície
C 557	24L	638501,634	8969720,73	292,61	1m x 1m	Sem vestígios arqueológicos de subsuperfície
C 558	24L	638453,335	8969684,75	291,88	1m x 1m	Sem vestígios arqueológicos de subsuperfície
C 559	24L	638394,715	8969697,8	292,37	1m x 1m	Sem vestígios arqueológicos de subsuperfície
C 560	24L	638336,805	8969708,8	293,57	1m x 1m	Sem vestígios arqueológicos de subsuperfície
C 561	24L	638286,981	8969676,17	293,09	1m x 1m	Sem vestígios arqueológicos de subsuperfície
C 562	24L	638233,516	8969650,22	291,16	1m x 1m	Sem vestígios arqueológicos de subsuperfície
C 563	24L	638174,381	8969655,64	291,88	1m x 1m	Sem vestígios arqueológicos de subsuperfície
C 564	24L	638117,816	8969674,28	293,57	1m x 1m	Sem vestígios arqueológicos de subsuperfície
C 565	24L	638073,646	8969634,15	293,57	1m x 1m	Sem vestígios arqueológicos de subsuperfície

CORTE	COORDENADAS			ALTITUDE	DIMENSÃO DO CORTE	VESTÍGIOS ARQUEOLÓGICOS
	ZONA	LESTE	NORTE			
C 566	24L	638023,300	8969602,4	294,05	1m x 1m	Sem vestígios arqueológicos de subsuperfície
C 567	24L	637964,940	8969616,12	295,01	1m x 1m	Sem vestígios arqueológicos de subsuperfície
C 568	24L	637905,416	8969623,41	297,65	1m x 1m	Sem vestígios arqueológicos de subsuperfície
C 569	24L	637852,294	8969595,4	296,45	1m x 1m	Sem vestígios arqueológicos de subsuperfície
C 570	24L	637805,367	8969561,71	297,17	1m x 1m	Sem vestígios arqueológicos de subsuperfície
C 571	24L	637744,847	8969568,54	298,85	1m x 1m	Sem vestígios arqueológicos de subsuperfície
C 572	24L	637685,752	8969556,68	299,57	1m x 1m	Sem vestígios arqueológicos de subsuperfície
C 573	24L	637625,995	8969560,8	301,50	1m x 1m	Sem vestígios arqueológicos de subsuperfície
C 574	24L	637579,776	8969539,84	301,98	1m x 1m	Sem vestígios arqueológicos de subsuperfície
C 575	24L	650487,111	8964558,24	247,90	1m x 1m	Sem vestígios arqueológicos de subsuperfície
C 576	24L	650451,489	8964611,61	245,50	1m x 1m	Sem vestígios arqueológicos de subsuperfície
C 577	24L	650417,527	8964654,22	245,02	1m x 1m	Sem vestígios arqueológicos de subsuperfície
C 578	24L	650363,542	8964677,72	243,82	1m x 1m	Sem vestígios arqueológicos de subsuperfície
C 579	24L	650336,347	8964736,92	242,38	1m x 1m	Sem vestígios arqueológicos de subsuperfície
C 580	24L	650305,281	8964785,51	245,50	1m x 1m	Sem vestígios arqueológicos de subsuperfície
C 581	24L	650267,635	8964841,97	245,50	1m x 1m	Sem vestígios arqueológicos de subsuperfície
C 582	24L	650530,561	8964517,28	246,22	1m x 1m	Sem vestígios arqueológicos de subsuperfície
C 583	24L	650563,720	8964467,32	244,30	1m x 1m	Sem vestígios arqueológicos de subsuperfície
C 584	24L	650590,597	8964414,1	242,86	1m x 1m	Sem vestígios arqueológicos de subsuperfície
C 585	24L	650645,759	8964392,49	239,97	1m x 1m	Sem vestígios arqueológicos de subsuperfície
C 586	24L	650699,633	8964366,62	236,37	1m x 1m	Sem vestígios arqueológicos de subsuperfície
C 587	24L	650735,018	8964318,53	232,52	1m x 1m	Sem vestígios arqueológicos de subsuperfície
C 588	24L	650760,989	8964264,22	231,32	1m x 1m	Sem vestígios arqueológicos de subsuperfície
C 589	24L	650794,849	8964231,21	227,96	1m x 1m	Sem vestígios arqueológicos de subsuperfície
C 590	24L	651272,337	8963936,62	268,33	1m x 1m	Sem vestígios arqueológicos de subsuperfície
C 591	24L	652034,593	8962425,78	274,82	1m x 1m	Sem vestígios arqueológicos de subsuperfície
C 592	24L	652061,028	8962387,31	274,82	1m x 1m	Sem vestígios arqueológicos de subsuperfície
C 593	24L	652116,862	8962362,1	273,38	1m x 1m	Sem vestígios arqueológicos de subsuperfície
C 594	24L	652168,285	8962327,14	276,50	1m x 1m	Sem vestígios arqueológicos de subsuperfície
C 595	24L	652276,351	8962257,36	276,74	1m x 1m	Sem vestígios arqueológicos de subsuperfície

CORTE	COORDENADAS			ALTITUDE	DIMENSÃO DO CORTE	VESTÍGIOS ARQUEOLÓGICOS
	ZONA	LESTE	NORTE			
C 596	24L	652327,218	8962219,31	276,74	1m x 1m	Sem vestígios arqueológicos de subsuperfície
C 597	24L	652380,689	8962204,21	276,26	1m x 1m	Sem vestígios arqueológicos de subsuperfície
C 598	24L	652428,585	8962173,66	277,22	1m x 1m	Sem vestígios arqueológicos de subsuperfície
C 599	24L	652535,161	8962095,11	278,67	1m x 1m	Sem vestígios arqueológicos de subsuperfície
C 600	24L	652638,977	8962040,38	273,86	1m x 1m	Sem vestígios arqueológicos de subsuperfície
C 601	24L	652775,824	8961939,54	275,06	1m x 1m	Sem vestígios arqueológicos de subsuperfície
C 602	24L	652834,024	8961921,53	275,54	1m x 1m	Sem vestígios arqueológicos de subsuperfície
C 603	24L	639707,296	8969672,57	273,38	1m x 1m	Sem vestígios arqueológicos de subsuperfície
C 604	24L	639746,647	8969616,6	273,86	1m x 1m	Sem vestígios arqueológicos de subsuperfície
C 605	24L	639755,947	8969557,79	276,02	1m x 1m	Sem vestígios arqueológicos de subsuperfície
C 606	24L	639783,741	8969501,07	275,54	1m x 1m	Sem vestígios arqueológicos de subsuperfície
C 607	24L	639802,252	8969441,19	276,74	1m x 1m	Sem vestígios arqueológicos de subsuperfície
C 608	24L	639807,055	8969376,39	278,19	1m x 1m	Sem vestígios arqueológicos de subsuperfície
C 609	24L	639825,239	8969315,05	282,03	1m x 1m	Sem vestígios arqueológicos de subsuperfície
C 610	24L	639858,817	8969432,69	277,95	1m x 1m	Sem vestígios arqueológicos de subsuperfície
C 611	24L	639850,646	8969498,16	277,46	1m x 1m	Sem vestígios arqueológicos de subsuperfície
C 612	24L	639824,571	8969543,85	277,71	1m x 1m	Sem vestígios arqueológicos de subsuperfície
C 613	24L	639802,167	8969599,06	279,15	1m x 1m	Sem vestígios arqueológicos de subsuperfície
C 614	24L	639787,445	8969658,11	277,22	1m x 1m	Sem vestígios arqueológicos de subsuperfície
C 615	24L	639856,025	8969647,01	277,71	1m x 1m	Sem vestígios arqueológicos de subsuperfície
C 616	24L	639897,154	8969596,27	278,91	1m x 1m	Sem vestígios arqueológicos de subsuperfície
C 617	24L	639917,885	8969546,92	279,87	1m x 1m	Sem vestígios arqueológicos de subsuperfície
C 618	24L	639967,755	8969441,01	281,55	1m x 1m	Sem vestígios arqueológicos de subsuperfície
C 619	24L	639946,649	8969493,63	279,87	1m x 1m	Sem vestígios arqueológicos de subsuperfície
C 620	24L	639970,877	8969364,6	282,27	1m x 1m	Sem vestígios arqueológicos de subsuperfície
C 621	24L	640047,142	8969401,53	281,31	1m x 1m	Sem vestígios arqueológicos de subsuperfície
C 622	24L	640043,328	8969464,78	276,74	1m x 1m	Sem vestígios arqueológicos de subsuperfície
C 623	24L	640014,953	8969513,54	276,26	1m x 1m	Sem vestígios arqueológicos de subsuperfície
C 624	24L	639980,844	8969570,49	277,46	1m x 1m	Sem vestígios arqueológicos de subsuperfície
C 625	24L	638904,413	8975152,902	309,91	1,5m x 1m	Sem vestígios arqueológicos de subsuperfície

CORTE	COORDENADAS		ALTITUDE	DIMENSÃO DO CORTE	VESTÍGIOS ARQUEOLÓGICOS
	ZONA	LESTE			
C 626	24L	638869,203	8975220,720	310,39	1,5m x 1m Sem vestígios arqueológicos de subsuperfície
C 627	24L	638858,126	8975176,777	309,91	1,5m x 1m Sem vestígios arqueológicos de subsuperfície
C 628	24L	638807,006	8975232,556	311,35	1,5m x 1m Sem vestígios arqueológicos de subsuperfície
C 629	24L	638832,359	8975142,508	308,95	1,5m x 1m Sem vestígios arqueológicos de subsuperfície
C 630	24L	638819,207	8975105,645	314,23	1,5m x 1m Sem vestígios arqueológicos de subsuperfície
C 631	24L	638782,584	8975193,604	314,72	1,5m x 1m Sem vestígios arqueológicos de subsuperfície
C 632	24L	638763,273	8975143,421	311,83	1,5m x 1m Sem vestígios arqueológicos de subsuperfície
C 633	24L	638738,256	8975097,303	313,03	1,5m x 1m Sem vestígios arqueológicos de subsuperfície
C 634	24L	638727,579	8975196,994	311,35	1,5m x 1m Sem vestígios arqueológicos de subsuperfície
C 635	24L	638685,665	8975218,286	311,83	1,5m x 1m Sem vestígios arqueológicos de subsuperfície

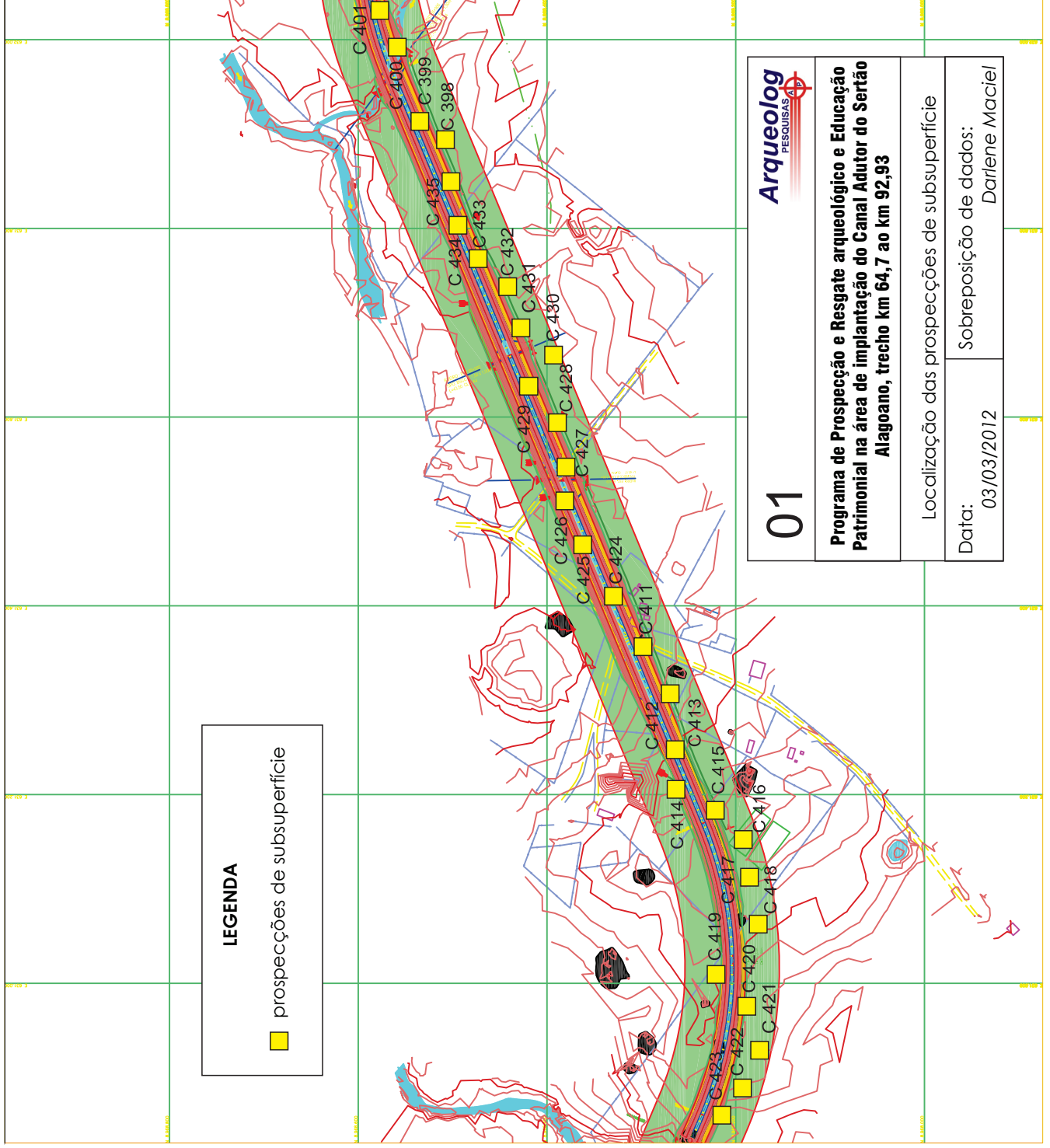

LEGENDA

■ prospecções de subsuperfície

LEGENDA

- LIMITE DA FAIXA DE DRENAGEM DO CANAL
- CANAL PROJETADO
- TORRE PROJETADO
- CANAL DE NÍVEL
- CANAL
- FAIXA PROTEGIDA
- BARRAGEM
- COMPARTIMENTAÇÃO
- BARRAGEM

VALETAS

- VALETA TRANSVERSAL COM MASE = 1,50, ALTIM. = 0,20
- VALETA TRANSVERSAL COM MASE = 1,50, ALTIM. = 0,40
- VALETA TRANSVERSAL COM MASE = 1,50, ALTIM. = 0,50
- VALETA TRANSVERSAL COM MASE = 1,50, ALTIM. = 0,60
- VALETA TRANSVERSAL COM MASE = 1,50, ALTIM. = 0,80
- VALETA TRANSVERSAL COM MASE = 1,50, ALTIM. = 1,00
- VALETA TRANSVERSAL COM MASE = 1,50, ALTIM. = 1,20
- VALETA TRANSVERSAL COM MASE = 1,50, ALTIM. = 1,40
- VALETA TRANSVERSAL COM MASE = 1,50, ALTIM. = 1,60
- VALETA TRANSVERSAL COM MASE = 1,50, ALTIM. = 1,80
- VALETA TRANSVERSAL COM MASE = 1,50, ALTIM. = 2,00
- VALETA TRANSVERSAL COM MASE = 1,50, ALTIM. = 2,20
- VALETA TRANSVERSAL COM MASE = 1,50, ALTIM. = 2,40
- VALETA TRANSVERSAL COM MASE = 1,50, ALTIM. = 2,60
- VALETA TRANSVERSAL COM MASE = 1,50, ALTIM. = 2,80
- VALETA TRANSVERSAL COM MASE = 1,50, ALTIM. = 3,00
- VALETA TRANSVERSAL COM MASE = 1,50, ALTIM. = 3,20
- VALETA TRANSVERSAL COM MASE = 1,50, ALTIM. = 3,40
- VALETA TRANSVERSAL COM MASE = 1,50, ALTIM. = 3,60
- VALETA TRANSVERSAL COM MASE = 1,50, ALTIM. = 3,80
- VALETA TRANSVERSAL COM MASE = 1,50, ALTIM. = 4,00
- VALETA TRANSVERSAL COM MASE = 1,50, ALTIM. = 4,20
- VALETA TRANSVERSAL COM MASE = 1,50, ALTIM. = 4,40
- VALETA TRANSVERSAL COM MASE = 1,50, ALTIM. = 4,60
- VALETA TRANSVERSAL COM MASE = 1,50, ALTIM. = 4,80
- VALETA TRANSVERSAL COM MASE = 1,50, ALTIM. = 5,00
- VALETA TRANSVERSAL COM MASE = 1,50, ALTIM. = 5,20
- VALETA TRANSVERSAL COM MASE = 1,50, ALTIM. = 5,40
- VALETA TRANSVERSAL COM MASE = 1,50, ALTIM. = 5,60
- VALETA TRANSVERSAL COM MASE = 1,50, ALTIM. = 5,80
- VALETA TRANSVERSAL COM MASE = 1,50, ALTIM. = 6,00
- VALETA TRANSVERSAL COM MASE = 1,50, ALTIM. = 6,20
- VALETA TRANSVERSAL COM MASE = 1,50, ALTIM. = 6,40
- VALETA TRANSVERSAL COM MASE = 1,50, ALTIM. = 6,60
- VALETA TRANSVERSAL COM MASE = 1,50, ALTIM. = 6,80
- VALETA TRANSVERSAL COM MASE = 1,50, ALTIM. = 7,00
- VALETA TRANSVERSAL COM MASE = 1,50, ALTIM. = 7,20
- VALETA TRANSVERSAL COM MASE = 1,50, ALTIM. = 7,40
- VALETA TRANSVERSAL COM MASE = 1,50, ALTIM. = 7,60
- VALETA TRANSVERSAL COM MASE = 1,50, ALTIM. = 7,80
- VALETA TRANSVERSAL COM MASE = 1,50, ALTIM. = 8,00
- VALETA TRANSVERSAL COM MASE = 1,50, ALTIM. = 8,20
- VALETA TRANSVERSAL COM MASE = 1,50, ALTIM. = 8,40
- VALETA TRANSVERSAL COM MASE = 1,50, ALTIM. = 8,60
- VALETA TRANSVERSAL COM MASE = 1,50, ALTIM. = 8,80
- VALETA TRANSVERSAL COM MASE = 1,50, ALTIM. = 9,00
- VALETA TRANSVERSAL COM MASE = 1,50, ALTIM. = 9,20
- VALETA TRANSVERSAL COM MASE = 1,50, ALTIM. = 9,40
- VALETA TRANSVERSAL COM MASE = 1,50, ALTIM. = 9,60
- VALETA TRANSVERSAL COM MASE = 1,50, ALTIM. = 9,80
- VALETA TRANSVERSAL COM MASE = 1,50, ALTIM. = 10,00

VALETAS

- VALETA TRANSVERSAL COM MASE = 0,40
- VALETA TRANSVERSAL COM MASE = 0,60
- VALETA TRANSVERSAL COM MASE = 0,80
- VALETA TRANSVERSAL COM MASE = 1,00
- VALETA TRANSVERSAL COM MASE = 1,20
- VALETA TRANSVERSAL COM MASE = 1,40
- VALETA TRANSVERSAL COM MASE = 1,60
- VALETA TRANSVERSAL COM MASE = 1,80
- VALETA TRANSVERSAL COM MASE = 2,00
- VALETA TRANSVERSAL COM MASE = 2,20
- VALETA TRANSVERSAL COM MASE = 2,40
- VALETA TRANSVERSAL COM MASE = 2,60
- VALETA TRANSVERSAL COM MASE = 2,80
- VALETA TRANSVERSAL COM MASE = 3,00
- VALETA TRANSVERSAL COM MASE = 3,20
- VALETA TRANSVERSAL COM MASE = 3,40
- VALETA TRANSVERSAL COM MASE = 3,60
- VALETA TRANSVERSAL COM MASE = 3,80
- VALETA TRANSVERSAL COM MASE = 4,00
- VALETA TRANSVERSAL COM MASE = 4,20
- VALETA TRANSVERSAL COM MASE = 4,40
- VALETA TRANSVERSAL COM MASE = 4,60
- VALETA TRANSVERSAL COM MASE = 4,80
- VALETA TRANSVERSAL COM MASE = 5,00
- VALETA TRANSVERSAL COM MASE = 5,20
- VALETA TRANSVERSAL COM MASE = 5,40
- VALETA TRANSVERSAL COM MASE = 5,60
- VALETA TRANSVERSAL COM MASE = 5,80
- VALETA TRANSVERSAL COM MASE = 6,00
- VALETA TRANSVERSAL COM MASE = 6,20
- VALETA TRANSVERSAL COM MASE = 6,40
- VALETA TRANSVERSAL COM MASE = 6,60
- VALETA TRANSVERSAL COM MASE = 6,80
- VALETA TRANSVERSAL COM MASE = 7,00
- VALETA TRANSVERSAL COM MASE = 7,20
- VALETA TRANSVERSAL COM MASE = 7,40
- VALETA TRANSVERSAL COM MASE = 7,60
- VALETA TRANSVERSAL COM MASE = 7,80
- VALETA TRANSVERSAL COM MASE = 8,00
- VALETA TRANSVERSAL COM MASE = 8,20
- VALETA TRANSVERSAL COM MASE = 8,40
- VALETA TRANSVERSAL COM MASE = 8,60
- VALETA TRANSVERSAL COM MASE = 8,80
- VALETA TRANSVERSAL COM MASE = 9,00
- VALETA TRANSVERSAL COM MASE = 9,20
- VALETA TRANSVERSAL COM MASE = 9,40
- VALETA TRANSVERSAL COM MASE = 9,60
- VALETA TRANSVERSAL COM MASE = 9,80
- VALETA TRANSVERSAL COM MASE = 10,00

DRENOS LONGITUDINAIS

- DRENO LONGITUDINAL DE PAÇO 0,50m
- DRENO LONGITUDINAL DE PAÇO 0,75m
- DRENO LONGITUDINAL DE PAÇO 1,00m
- DRENO LONGITUDINAL DE PAÇO 1,25m
- DRENO LONGITUDINAL DE PAÇO 1,50m
- DRENO LONGITUDINAL DE PAÇO 1,75m
- DRENO LONGITUDINAL DE PAÇO 2,00m
- DRENO LONGITUDINAL DE PAÇO 2,25m
- DRENO LONGITUDINAL DE PAÇO 2,50m
- DRENO LONGITUDINAL DE PAÇO 2,75m
- DRENO LONGITUDINAL DE PAÇO 3,00m
- DRENO LONGITUDINAL DE PAÇO 3,25m
- DRENO LONGITUDINAL DE PAÇO 3,50m
- DRENO LONGITUDINAL DE PAÇO 3,75m
- DRENO LONGITUDINAL DE PAÇO 4,00m
- DRENO LONGITUDINAL DE PAÇO 4,25m
- DRENO LONGITUDINAL DE PAÇO 4,50m
- DRENO LONGITUDINAL DE PAÇO 4,75m
- DRENO LONGITUDINAL DE PAÇO 5,00m
- DRENO LONGITUDINAL DE PAÇO 5,25m
- DRENO LONGITUDINAL DE PAÇO 5,50m
- DRENO LONGITUDINAL DE PAÇO 5,75m
- DRENO LONGITUDINAL DE PAÇO 6,00m
- DRENO LONGITUDINAL DE PAÇO 6,25m
- DRENO LONGITUDINAL DE PAÇO 6,50m
- DRENO LONGITUDINAL DE PAÇO 6,75m
- DRENO LONGITUDINAL DE PAÇO 7,00m
- DRENO LONGITUDINAL DE PAÇO 7,25m
- DRENO LONGITUDINAL DE PAÇO 7,50m
- DRENO LONGITUDINAL DE PAÇO 7,75m
- DRENO LONGITUDINAL DE PAÇO 8,00m
- DRENO LONGITUDINAL DE PAÇO 8,25m
- DRENO LONGITUDINAL DE PAÇO 8,50m
- DRENO LONGITUDINAL DE PAÇO 8,75m
- DRENO LONGITUDINAL DE PAÇO 9,00m
- DRENO LONGITUDINAL DE PAÇO 9,25m
- DRENO LONGITUDINAL DE PAÇO 9,50m
- DRENO LONGITUDINAL DE PAÇO 9,75m
- DRENO LONGITUDINAL DE PAÇO 10,00m

ARTICULAÇÃO:

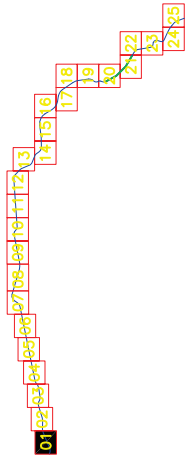

01

Arqueolog
PESQUISAS

Programa de Prospecção e Resgate arqueológico e Educação Patrimonial na área de implantação do Canal Adutor do Sertão Alagoano, trecho km 64,7 ao km 92,93

Localização das prospecções de subsuperfície

Data: 03/03/2012

Sobreposição de dados:
Darlene Maciel

GOVERNO DO ESTADO DE ALAGOAS	
SECRETARIA DE ESTADO DA INFRAESTRUTURA - SINFRA	
 COHIDRO consultoria em estudos e projetos	
PROJETO BÁSICO DO CANAL ADUTOR DO SERTÃO ALAGOANO TRECHO - km 64+700 ao km 92+930	
PROJETO BÁSICO CANAL ADUTOR - km 64+700 ao km 92+930 PLANTA PROJETO GEOMÉTRICO E LOCALIZAÇÃO DE ESTRUTURAS ESPECÍFICAS km 64+700 a km 85+980	
DATA: 03/03/2009	PROCESSO: 2008/00620/2009
DES: FRANKLIN	DESENHISTA: DE-00162-096-00041
ASS: ARL	ASS: 0125
REVIS: ARL	REVIS: 13.000
FECHA: 01/25	FECHA: 13.000
HTPS: 0	HTPS: 0

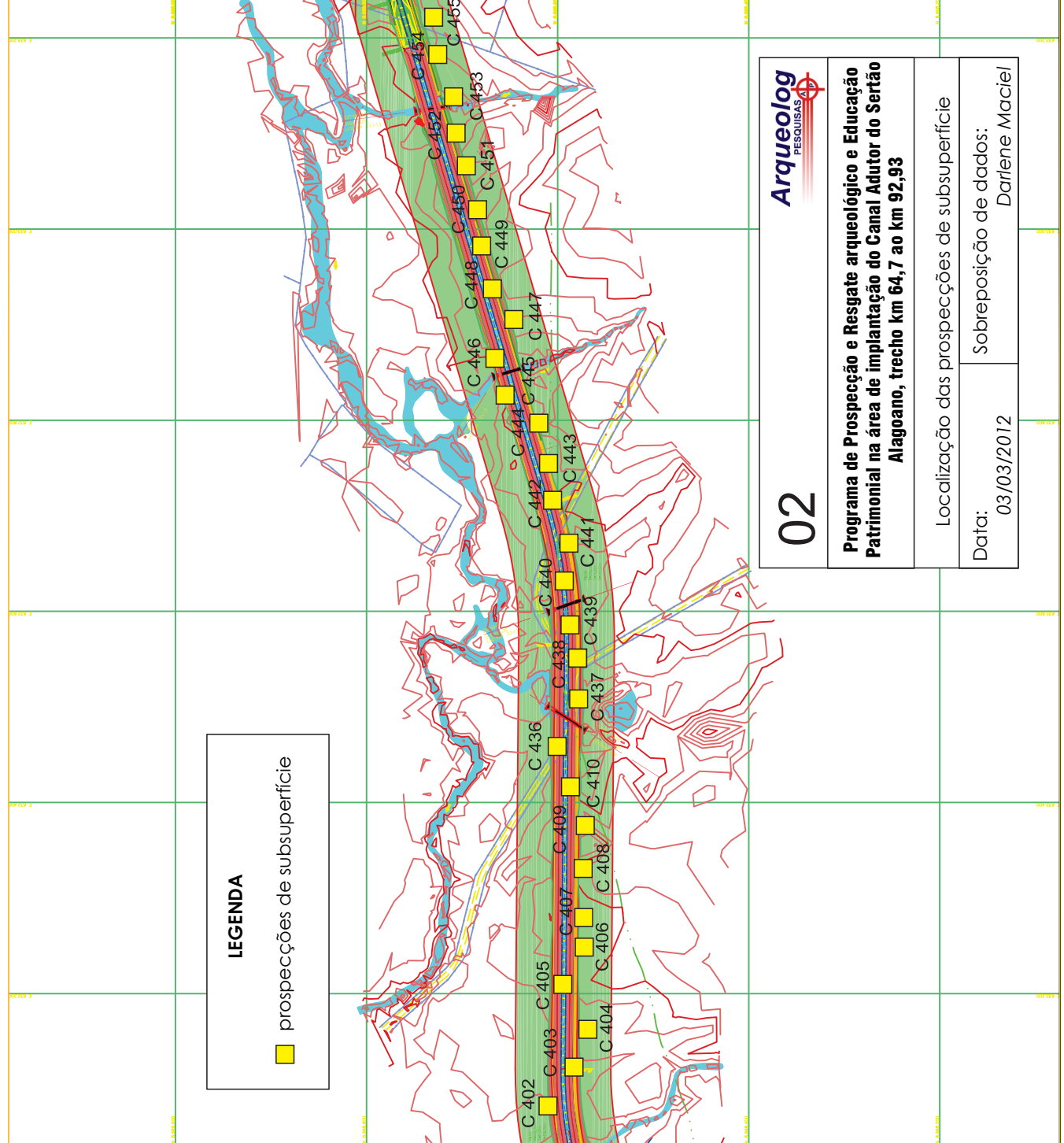

LEGENDA
 prospeções de subsuperfície

02

Programa de Prospecção e Resgate arqueológico e Educação Patrimonial na área de implantação do Canal Adutor do Sertão Alagoano, trecho km 64,7 ao km 92,93

Localização das prospeções de subsuperfície

Data: 03/03/2012

Sobreposição de dados: Darlene Maciel

Arqueolog
 PESQUISAS

LEGENDA

[Symbol]	— LÍNEA DA FAIXA DE DOMÍNIO DO CANAL
[Symbol]	— CANAL PROPOSTO
[Symbol]	— TORRES PROPOSTAS
[Symbol]	— OBRAS DE ARTE

SARJETAS

SARJETA TRIANGULAR COM BASE = 1,50, ALÇURA = 0,30
 SARJETA TRIANGULAR COM BASE = 1,50, ALÇURA = 0,40
 SARJETA TRIANGULAR COM BASE = 1,50, ALÇURA = 0,50
 ESTRUTURA DE SOBRESSOLA DE SARJETA DA TERMINAL INTERNA L (OST)
 ESTRUTURA DE SOBRESSOLA DE SARJETA DA TERMINAL INTERNA (OST)
 ESTRUTURA DE SOBRESSOLA DE SARJETA DA NAUZA (OST)
 ESTRUTURA DE SOBRESSOLA DE SARJETA DA NAUZA (OST)
 ESTRUTURA DE SOBRESSOLA DE SARJETA DO CANAL RESTRUTURAR
 CANAL COM OBRAS ARTES
 OBRAS ARTES

VALETAS

[Symbol]	VALETA IMPERMEABILIZADA COM REDE - 1,40
[Symbol]	VALETA IMPERMEABILIZADA COM REDE - 1,60
[Symbol]	VALETA IMPERMEABILIZADA COM REDE - 1,80
[Symbol]	ESTRUTURA DE SOBRESSOLA DE NAUZA DA TERMINAL INTERNA
[Symbol]	ESTRUTURA DE SOBRESSOLA DE NAUZA DA TERMINAL INTERNA

DEBENS LONGETUDINAIS

[Symbol]	— LINHA CONVENCIONAL DE FAIXA DE 100m
[Symbol]	— LIMITE CONVENCIONAL DE FAIXA DE 100m
[Symbol]	— LIMITE DE FAIXA
[Symbol]	— CANAL DE FUNDADO
[Symbol]	— ESTRELA DE SOBRESSOLA DO GRUPO DA TERMINAL INTERNA
[Symbol]	— ESTRELA DO SERTÃO DO SERTÃO AO SERTÃO

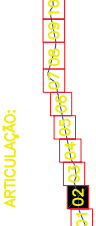

<p>GOVERNO DO ESTADO DE ALAGOAS SECRETARIA DE ESTADO DA INFRAESTRUTURA - SEINFRA</p>	<p>COHIDRO Comitê de Estudos e Projetos</p>	<p>PROJETO BÁSICO DO CANAL ADUTOR DO SERTÃO ALAGOANO TRECHO - km 64+700 ao km 92+830</p>	<p>PROJETO BÁSICO DO CANAL ADUTOR - km 64+700 ao km 92+830 CANAL GEOMÉTRICO E LOCALIZAÇÃO DE ESTRUTURAS ESPECIAIS PLANTA km 65+950 à km 67+200</p>			
				<p>DATA: 03/03/2012 DES: FRANKLIM ASS: ARL NÚTOS: 12,000</p>	<p>PROCESSO: 2008/0365000010 DESENHO: DE-6092-2/06-00042 Nº: 02/25 ESCALA: 1:2,000</p>	<p>APROVADO: _____ ELABORADO: _____ DATA: _____</p>

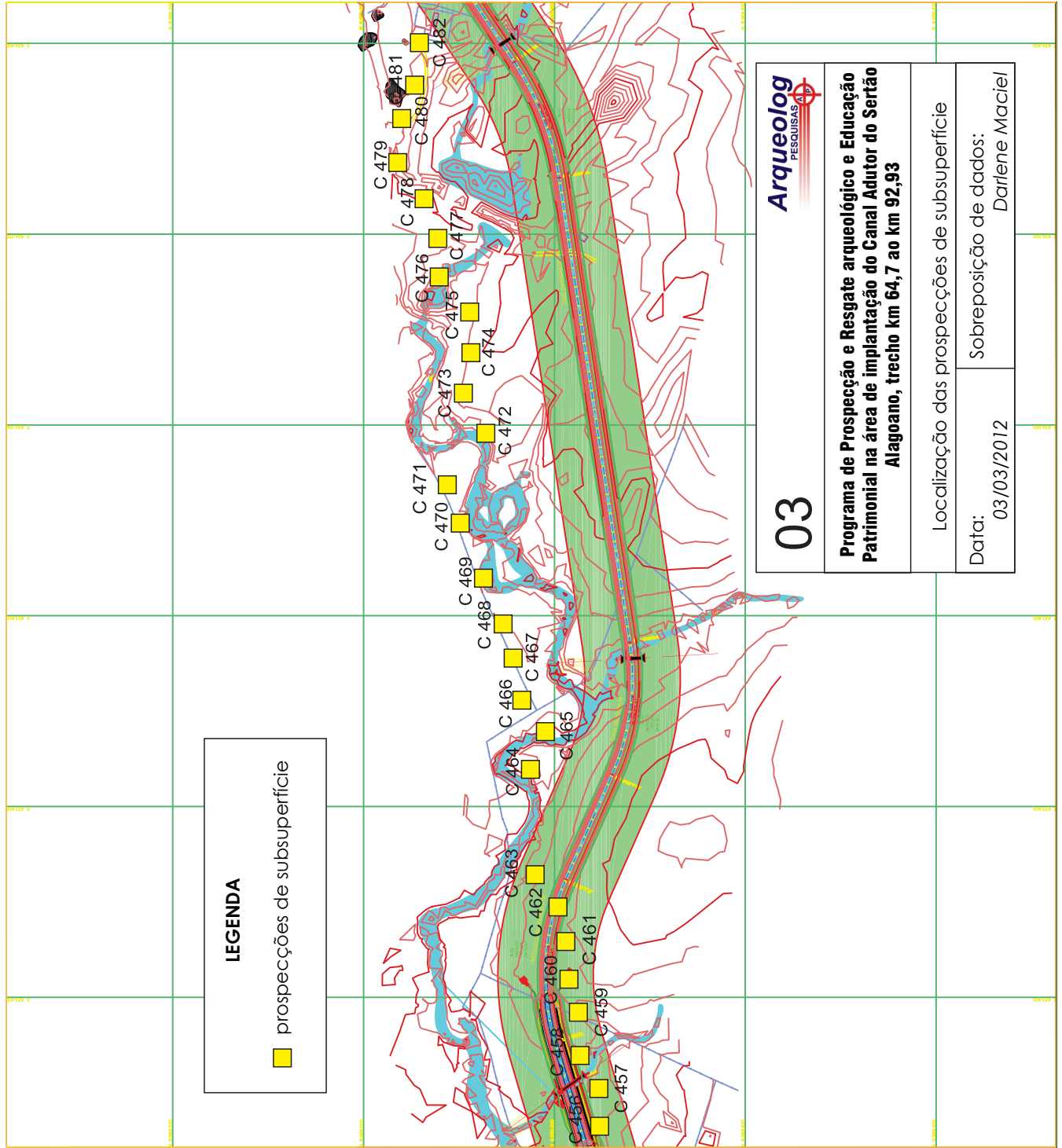

LEGENDA

■ prospecções de subsuperfície

LEGENDA

— LINHA DE FIM DE DOMÍNIO DO CANAL
— CANAL PROJETADO
— TORRES PROJETADAS
— OBRAS DE VEDAÇÃO

— CANAL
— RIO, RIACHO
— ALBUCA
— CORTINA
— BARRIO

SARJETAS

— SARJETA TRIANGULAR COM BASE = 1,50, ALTURA = 0,20
— SARJETA TRIANGULAR COM BASE = 1,50, ALTURA = 0,40
— SARJETA TRIANGULAR COM BASE = 1,50, ALTURA = 0,60
— ESTRELA DE SEIXANTE DE SARJETA DO TERRENO NATURAL (60°)
— ESTRELA DE SEIXANTE DE SARJETA DO TERRENO NATURAL (90°)
— ESTRELA DE SEIXANTE DE SARJETA DA VALETA (60°)
— ESTRELA DE SEIXANTE DE SARJETA DA VALETA (90°)
— ESTRELA DE SEIXANTE DE SARJETA DO CANAL RETANGULAR
— OBRAS PARA VEDAÇÃO
— OBRAS PARA VEDAÇÃO

VALETAS

— VALETA IMPROVISADA COM BASE = 1,50
— VALETA IMPROVISADA COM BASE = 1,40
— VALETA IMPROVISADA COM BASE = 1,30
— VALETA IMPROVISADA COM BASE = 1,20
— VALETA IMPROVISADA COM BASE = 1,10
— VALETA IMPROVISADA COM BASE = 1,00

— ESTRELA DE SEIXANTE DE VALETA DO TERRENO NATURAL
— ESTRELA DE SEIXANTE DE VALETA DO TERRENO NATURAL (60°)
— ESTRELA DE SEIXANTE DE VALETA DO TERRENO NATURAL (90°)
— ESTRELA DE SEIXANTE DE VALETA DO TERRENO NATURAL (60°)
— ESTRELA DE SEIXANTE DE VALETA DO TERRENO NATURAL (90°)
— ESTRELA DE SEIXANTE DE VALETA DO TERRENO NATURAL (60°)
— ESTRELA DE SEIXANTE DE VALETA DO TERRENO NATURAL (90°)
— ESTRELA DE SEIXANTE DE VALETA DO TERRENO NATURAL (60°)
— ESTRELA DE SEIXANTE DE VALETA DO TERRENO NATURAL (90°)

ARTICULAÇÃO:

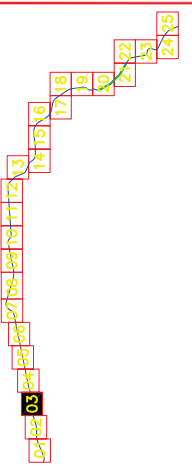

03

Arqueolog
PESQUISAS

Programa de Prospecção e Resgate arqueológico e Educação Patrimonial na área de implantação do Canal Adutor do Sertão Alagoano, trecho km 64,7 ao km 92,93

Localização das prospecções de subsuperfície

Data: 03/03/2012

Sobreposição de dados: Darlene Maciel

GOVERNO DO ESTADO DE ALAGOAS

SECRETARIA DE ESTADO DA INFRAESTRUTURA - SEINFRA

COHIDRO
Comitê de Obras e Estudos

PROJETO BÁSICO DO CANAL ADUTOR DO SERTÃO ALAGOANO
TRECHO - km 64+700 ao km 92+830

PROJETO BÁSICO
CANAL ADUTOR - km 64+700 ao km 92+830
PROJETO GEOMÉTRICO E LOCALIZAÇÃO DE ESTRUTURAS ESPECIAIS
PLANTA
km 67+200 à km 68+460

DATA:	03/03/2012	PROJECIONAMENTO:	UTM/BRASIL
DESIGNAÇÃO:	PROJETO BÁSICO DO CANAL ADUTOR DO SERTÃO ALAGOANO	ESCALA:	1:50.000
FECHA:	03/03/2012	PROJETADE:	DARLENE MACIEL
REVISÃO:	01	APROVADO:	
FECHA:		PROJETADE:	
REVISÃO:		APROVADO:	

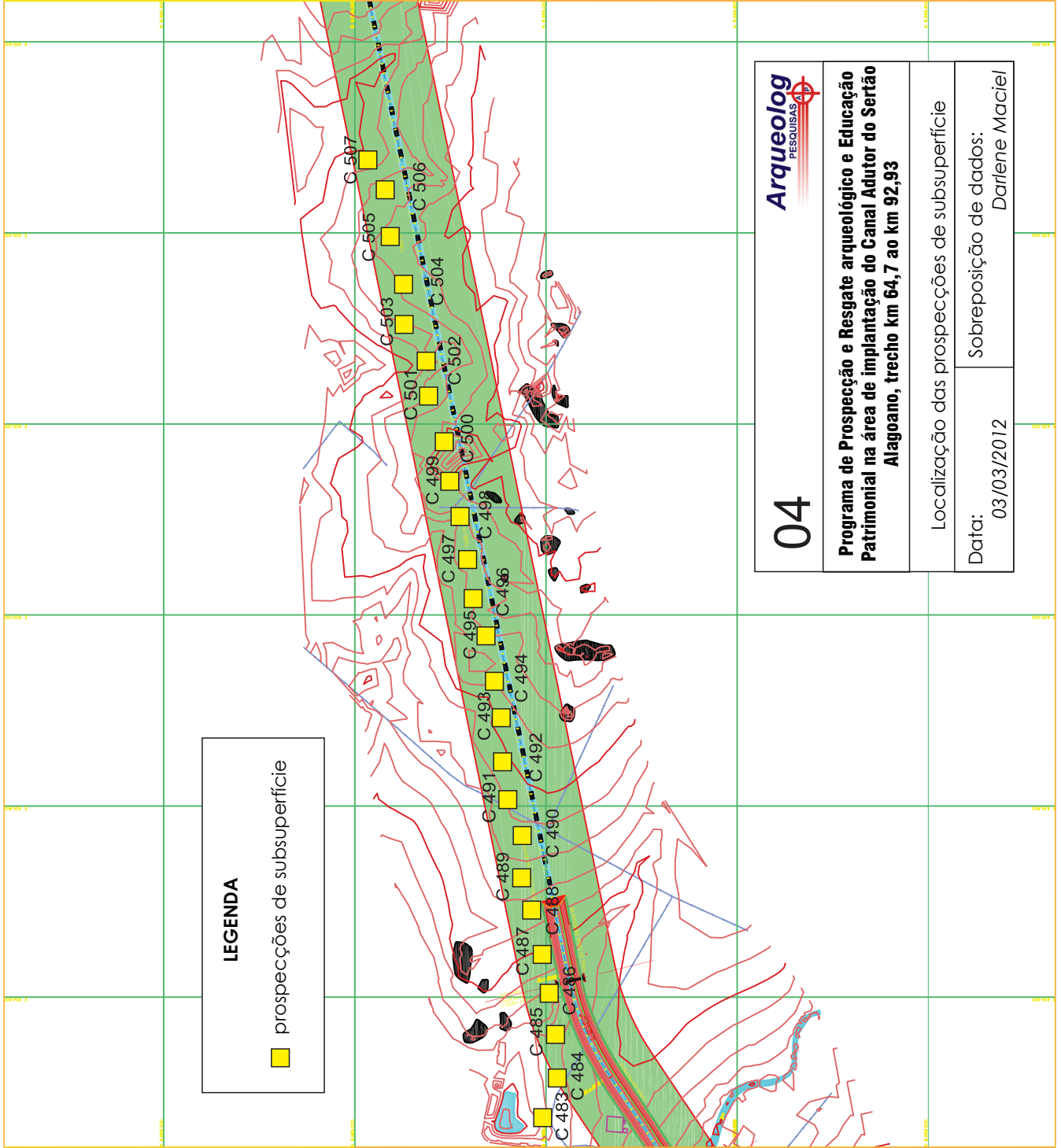

LEGENDA

■ prospecções de subsuperfície

LEGENDA

- LINHA DA FAIXA DE DOMÍNIO DO CANAL
- CANAL PROJETADO
- TUBOS PROJETADO
- OBRAS DE ARTE
- CENSO
- RIO, VALE
- PONTE
- OBRAS DE ARTE
- BARRIO

- SARJETAS**
- SARJETA TRIANGULAR COM BASE = 100, ALÇURA = 0,20
 - SARJETA TRIANGULAR COM BASE = 150, ALÇURA = 0,40
 - SARJETA TRIANGULAR COM BASE = 150, ALÇURA = 0,50
 - ESTRUTURA DE OBRAS DE SARJETA EM TERREMO NATURAL (OP)
 - ESTRUTURA DE OBRAS DE SARJETA EM TERREMO BURO
 - ESTRUTURA DE OBRAS DE SARJETA DA VALETA (OP)
 - ESTRUTURA DE OBRAS DE SARJETA DO CANAL RETO
 - ESTRUTURA DO SÓCO DO SAIO
 - ESTRUTURA DO SÓCO DO SAIO EM BURO

- VALETAS**
- VALETA IMPERMEABILIZADA COM ARRE = 100
 - VALETA IMPERMEABILIZADA COM ARRE = 140
 - VALETA IMPERMEABILIZADA COM ARRE = 180
 - ESTRUTURA DE OBRAS DE VALETA EM TERREMO NATURAL
 - ESTRUTURA DE OBRAS DE VALETA EM TERREMO BURO
 - ESTRUTURA DE OBRAS DE VALETA DO TERREMO NATURAL
 - ESTRUTURA DE OBRAS DE VALETA DO TERREMO BURO
 - ESTRUTURA DE OBRAS DE VALETA DO SAIO

- DESENHOS CONVENCIONAIS**
- CANAL DE FUND. CONVENCIONAL EM POÇO COM 100cm
 - CANAL DE FUND. CONVENCIONAL EM POÇO COM 200cm
 - CANAL DE FUND. CONVENCIONAL EM POÇO COM 300cm
 - CANAL DE FUND. CONVENCIONAL EM POÇO COM 400cm
 - CANAL DE FUND. CONVENCIONAL EM POÇO COM 500cm
 - CANAL DE FUND. CONVENCIONAL EM POÇO COM 600cm
 - CANAL DE FUND. CONVENCIONAL EM POÇO COM 700cm
 - CANAL DE FUND. CONVENCIONAL EM POÇO COM 800cm
 - CANAL DE FUND. CONVENCIONAL EM POÇO COM 900cm
 - CANAL DE FUND. CONVENCIONAL EM POÇO COM 1000cm
 - CANAL DE FUND. CONVENCIONAL EM POÇO COM 1100cm
 - CANAL DE FUND. CONVENCIONAL EM POÇO COM 1200cm
 - CANAL DE FUND. CONVENCIONAL EM POÇO COM 1300cm
 - CANAL DE FUND. CONVENCIONAL EM POÇO COM 1400cm
 - CANAL DE FUND. CONVENCIONAL EM POÇO COM 1500cm
 - CANAL DE FUND. CONVENCIONAL EM POÇO COM 1600cm
 - CANAL DE FUND. CONVENCIONAL EM POÇO COM 1700cm
 - CANAL DE FUND. CONVENCIONAL EM POÇO COM 1800cm
 - CANAL DE FUND. CONVENCIONAL EM POÇO COM 1900cm
 - CANAL DE FUND. CONVENCIONAL EM POÇO COM 2000cm
 - CANAL DE FUND. CONVENCIONAL EM POÇO COM 2100cm
 - CANAL DE FUND. CONVENCIONAL EM POÇO COM 2200cm
 - CANAL DE FUND. CONVENCIONAL EM POÇO COM 2300cm
 - CANAL DE FUND. CONVENCIONAL EM POÇO COM 2400cm
 - CANAL DE FUND. CONVENCIONAL EM POÇO COM 2500cm

ARTICULAÇÃO:

04	92	93	04	95	96	97	98	99	100	101	102	103	104	105	106	107	108	109	110	111	112	113	114	115	116	117	118	119	120	121	122	123	124	125
----	----	----	----	----	----	----	----	----	-----	-----	-----	-----	-----	-----	-----	-----	-----	-----	-----	-----	-----	-----	-----	-----	-----	-----	-----	-----	-----	-----	-----	-----	-----	-----

04



Programa de Prospecção e Resgate arqueológico e Educação Patrimonial na área de implantação do Canal Adutor do Sertão Alagoano, trecho km 64,7 ao km 92,93

Localização das prospecções de subsuperfície

Data: 03/03/2012

Sobreposição de dados: Darlene Maciel

GOVERNO DO ESTADO DE ALAGOAS

SECRETARIA DE ESTADO DA INFRAESTRUTURA - SEINFRA

COHIDRO
Corporação para Estudos e Projetos

PROJETO BÁSICO DO CANAL ADUTOR DO SERTÃO ALAGOANO
TRECHO - km 64+700 ao km 92+930

PROJETO BÁSICO
CANAL ADUTOR - km 64+700 ao km 92+930
PROJETO GEOMÉTRICO E LOCALIZAÇÃO DE ESTRUTURAS ESPECIAIS
PLANTA
km 69+450 à km 69+700

DATA	03/03/2012	PROJECIONAMENTO	UTM	ESCALA	1:20.000
DESIGNADO	FRANCIANI	REVISADO	DE-0902-2006-0004	REVISADO	0
AUTORIZADO	AR	APROVADO	04/25	REVISADO	0
EMISSÃO	12.000				

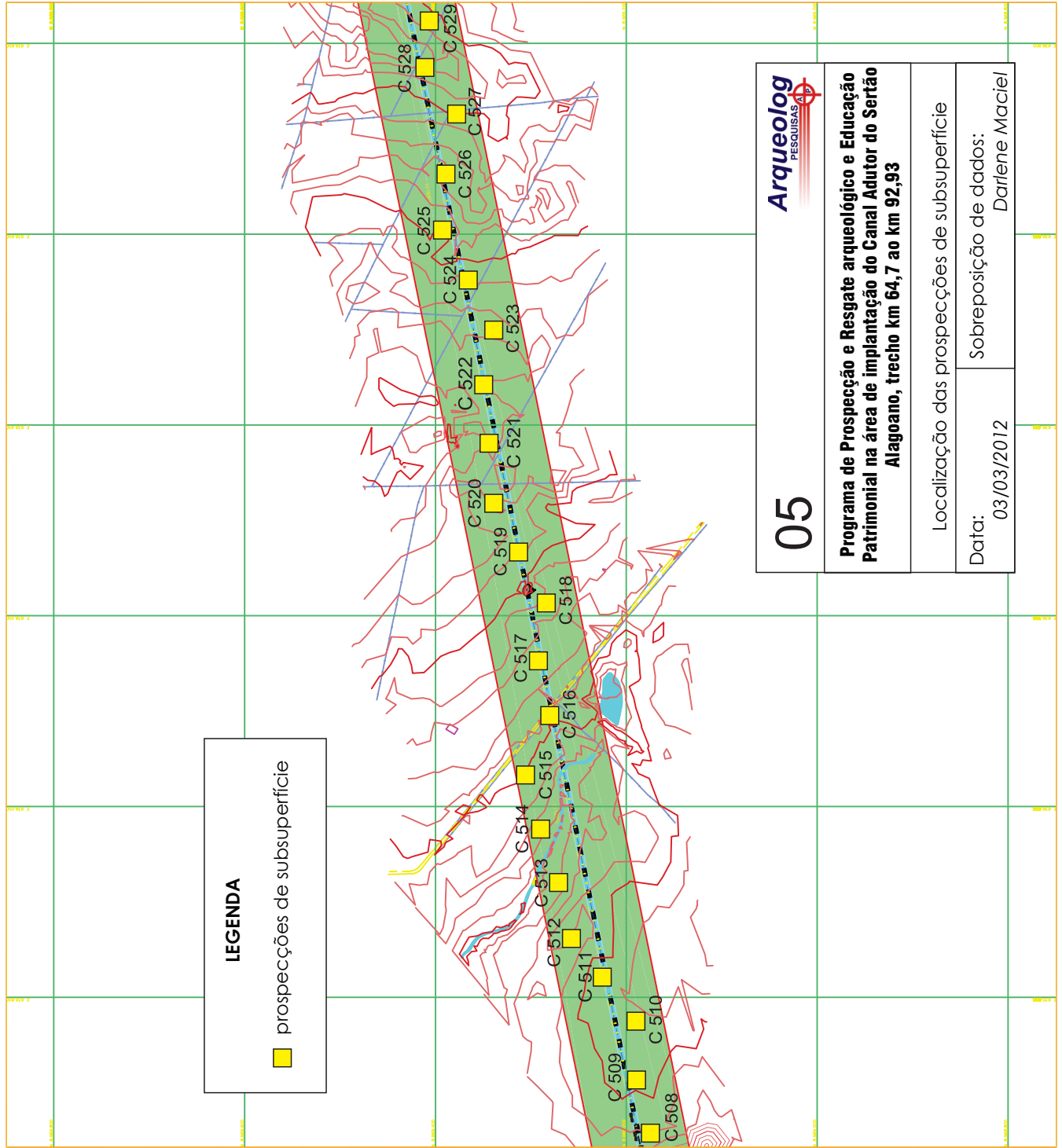

LEGENDA

■ prospecções de subsuperfície

LEGENDA

- LARGURA DE FAIXA DE DOMÍNIO DO CANAL
- CANAL PROPOSTO
- TUBO PROPOSTO
- CANAL DE VIVO
- CENSO
- RIO, NASCIMENTO
- AZEITE
- COMPLEXO
- BARRAGEM

- SARJETAS**
- SARJETA TRIANGULAR COM BASE = 100, ALTIMA = 0,20
 - SARJETA TRIANGULAR COM BASE = 100, ALTIMA = 0,40
 - SARJETA TRIANGULAR COM BASE = 100, ALTIMA = 0,60
 - ESTRELA DE GEOMETRIA DE SARJETA EM TERRENO MONTAHO (80%)
 - ESTRELA DE GEOMETRIA DE SARJETA EM TERRENO MONTAHO (90%)
 - ESTRELA DE GEOMETRIA DE SARJETA EM TERRENO MONTAHO (95%)
 - ESTRELA DE GEOMETRIA DE SARJETA EM TERRENO MONTAHO (98%)
 - ESTRELA DE GEOMETRIA DE SARJETA EM TERRENO MONTAHO (99%)
 - ESTRELA DE GEOMETRIA DE SARJETA EM TERRENO MONTAHO (99,5%)
 - ESTRELA DE GEOMETRIA DE SARJETA EM TERRENO MONTAHO (99,8%)
 - ESTRELA DE GEOMETRIA DE SARJETA EM TERRENO MONTAHO (99,9%)

- VALETAS**
- VALETA IMPROVIZADA COM BASE = 1,00
 - VALETA IMPROVIZADA COM BASE = 1,50
 - VALETA IMPROVIZADA COM BASE = 2,00
 - VALETA IMPROVIZADA COM BASE = 3,00
 - VALETA IMPROVIZADA COM BASE = 4,00
 - VALETA IMPROVIZADA COM BASE = 5,00
 - VALETA IMPROVIZADA COM BASE = 6,00
 - VALETA IMPROVIZADA COM BASE = 8,00
 - VALETA IMPROVIZADA COM BASE = 10,00
 - VALETA IMPROVIZADA COM BASE = 15,00
 - VALETA IMPROVIZADA COM BASE = 20,00
 - VALETA IMPROVIZADA COM BASE = 30,00
 - VALETA IMPROVIZADA COM BASE = 40,00
 - VALETA IMPROVIZADA COM BASE = 50,00
 - VALETA IMPROVIZADA COM BASE = 60,00
 - VALETA IMPROVIZADA COM BASE = 80,00
 - VALETA IMPROVIZADA COM BASE = 100,00
 - VALETA IMPROVIZADA COM BASE = 150,00
 - VALETA IMPROVIZADA COM BASE = 200,00
 - VALETA IMPROVIZADA COM BASE = 300,00
 - VALETA IMPROVIZADA COM BASE = 400,00
 - VALETA IMPROVIZADA COM BASE = 500,00
 - VALETA IMPROVIZADA COM BASE = 600,00
 - VALETA IMPROVIZADA COM BASE = 800,00
 - VALETA IMPROVIZADA COM BASE = 1000,00

ARTICULAÇÃO:

04	92	93	94	95	96	97	98	99	100	101	102	103
14	15	16	17	18	19	20	21	22	23	24	25	

05

Arqueolog
PESQUISAS

Programa de Prospecção e Resgate arqueológico e Educação Patrimonial na área de implantação do Canal Adutor do Sertão Alagoano, trecho km 64,7 ao km 92,93

Localização das prospecções de subsuperfície

Data: 03/03/2012

Sobreposição de dados: Darlene Maciel

GOVERNO DO ESTADO DE ALAGOAS

SECRETARIA DE ESTADO DA INFRAESTRUTURA - SEINFRA

COHIDRO
Corporação estadual própria

PROJETO BÁSICO DO CANAL ADUTOR DO SERTÃO ALAGOANO
TRECHO - km 64+700 ao km 92+830

PROJETO BÁSICO
CANAL ADUTOR - km 64+700 ao km 92+830
PROJETO GEOMÉTRICO E LOCALIZAÇÃO DE ESTRUTURAS ESPECIAIS
PLANTA
km 69+700 a km 70+920

1	2	3	4	5	6	7	8	9	10	11	12	13	14	15	16	17	18	19	20	21	22	23	24	25	
ESTADO	SECRETARIA	SECRETARIA	SECRETARIA	SECRETARIA	SECRETARIA	SECRETARIA	SECRETARIA	SECRETARIA	SECRETARIA	SECRETARIA	SECRETARIA	SECRETARIA	SECRETARIA	SECRETARIA	SECRETARIA	SECRETARIA	SECRETARIA	SECRETARIA	SECRETARIA	SECRETARIA	SECRETARIA	SECRETARIA	SECRETARIA	SECRETARIA	SECRETARIA
DATA	DATA	DATA	DATA	DATA	DATA	DATA	DATA	DATA	DATA	DATA	DATA	DATA	DATA	DATA	DATA	DATA	DATA	DATA	DATA	DATA	DATA	DATA	DATA	DATA	DATA

DATA	03/03/2012	PROCESSO	00000000000000000000	PROJETO	00000000000000000000
DESE	PROJETO	DESE	00000000000000000000	PROJETO	00000000000000000000
ASS	ASS	ASS	00000000000000000000	PROJETO	00000000000000000000
MTD	MTD	MTD	00000000000000000000	PROJETO	00000000000000000000

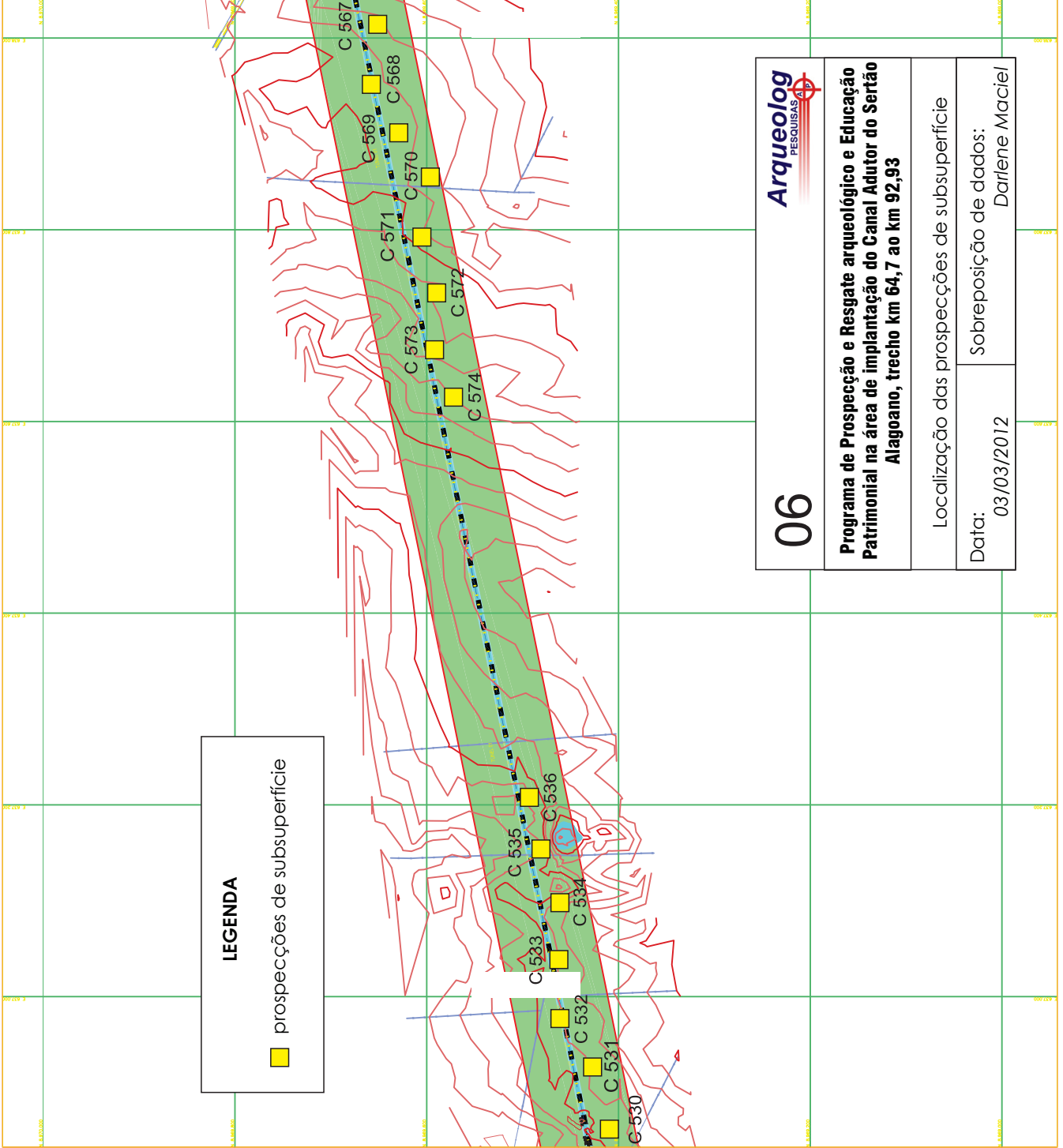

LEGENDA
 ■ prospeções de subsuperfície

LEGENDA

- LINHA DE FIM DO DOMÍNIO DO CANAL
- CANAL PROPOSTO
- TORRES PROPOSTAS
- OBRAS DE ARTE

— CANAL
 — RIO NACHO
 — PONTE
 — COMPARTAMENTO
 — BARRIO

SARJETAS

- SARJETA TRAPEZOIDAL COM BASE = 1,50, ALTIMA = 0,30
- SARJETA TRAPEZOIDAL COM BASE = 1,00, ALTIMA = 0,40
- SARJETA TRAPEZOIDAL COM BASE = 1,50, ALTIMA = 0,50
- ESTRUTURA DE ESCOPO DE SARJETA EM TERREMO NATURAL (RPT)
- ESTRUTURA DE ESCOPO DE SARJETA EM TERREMO NATURAL (RPT)
- ESTRUTURA DE ESCOPO DE SARJETA EM VALETA (RPT)
- ESTRUTURA DE ESCOPO DE SARJETA EM VALETA (RPT)
- ESTRUTURA DE ESCOPO DE SARJETA EM VALETA (RPT)

OBRAS COM VALS MÓVEIS
 OBRAS FIXAS

VALETAS

- VALETA IMPROVISADA COM BASE = 1,40
- VALETA IMPROVISADA COM BASE = 1,60
- VALETA IMPROVISADA COM BASE = 1,80
- ESTRUTURA DE ESCOPO DE VALETA EM TERREMO NATURAL
- ESTRUTURA DE ESCOPO DE VALETA EM TERREMO NATURAL

DRENOS LONGITUDINAIS

- ESTRUTURA DE DRENO EM TUBO DE PVC 10x10
- ESTRUTURA CONVENCIONAL EM PVC 10x10
- TEMPO DE FICHO
- CANAL DE FIBRADO
- ESTRUTURA DE ESCOPO DO DRENO EM TERREMO NATURAL
- ESCOPO DO DRENO EM TUBO EM VALETA

ARTICULAÇÃO:

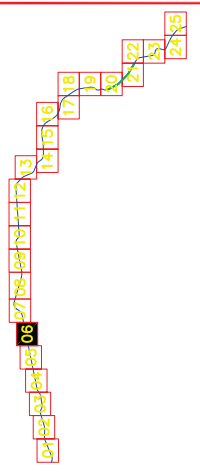

06
Arqueolog
 PESQUISAS

Programa de Prospeção e Resgate arqueológico e Educação Patrimonial na área de implantação do Canal Adutor do Sertão Alagoano, trecho km 64,7 ao km 92,93

Localização das prospeções de subsuperfície

Data: 03/03/2012
 Sobreposição de dados: Darlene Maciel

ITEM	DESCRIÇÃO DA OBRA	QUANT.	UNID.	VALOR	APROVADO

GOVERNO DO ESTADO DE ALAGOAS
 SECRETARIA DE ESTADO DA INFRAESTRUTURA - SINFRA

COHIDRO
 Companhia Estadual de Águas e Esgoto

PROJETO BÁSICO DO CANAL ADUTOR DO SERTÃO ALAGOANO
 TRECHO - km 64+700 ao km 92+930

PROJETO BÁSICO DO CANAL ADUTOR - km 64+700 ao km 92+930
 PROJETO GEOMÉTRICO E LOCALIZAÇÃO DE ESTRUTURAS ESPECIAS PLANTA
 km 70+930 à km 72+190

DATA: 03/03/2012
 DESenhado POR: FRAZILINI
 APROvado POR: MATEUS
 ESCALA: 1:50.000

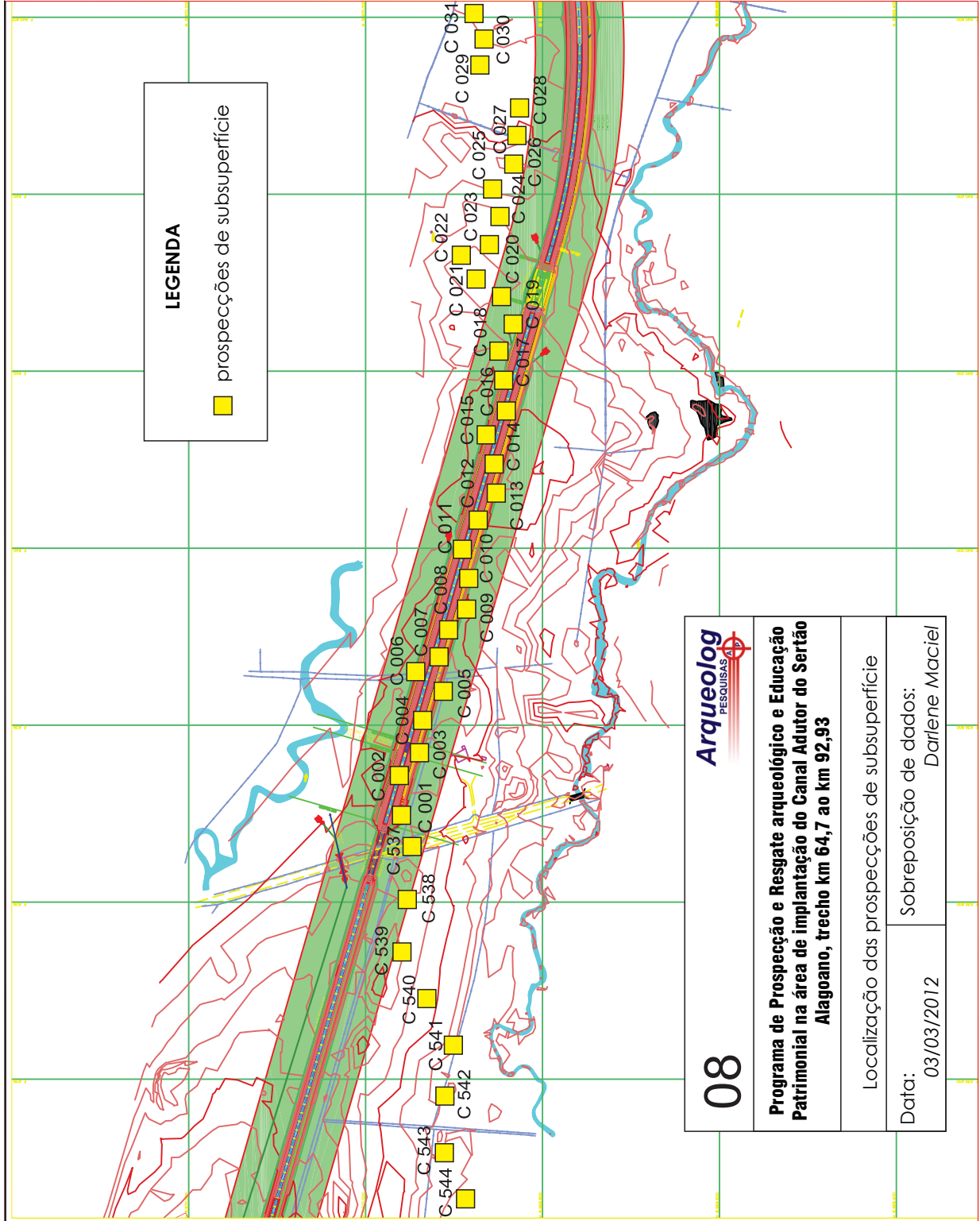

LEGENDA

■ prospecções de subsuperfície

LEGENDA

- LINHA DA PAIVA DE BARRAGEM DO CANAL
- CANAL PROPOSTO
- TUBO PROPOSTO
- CANAL DE SAÍDA
- CUBETA
- BARRAGEM

SIBLETAS

- SIBLETA TRANSVERSAL COM BARRAGEM
- SIBLETA TRANSVERSAL COM BARRAGEM E TUBO
- SIBLETA TRANSVERSAL COM BARRAGEM E TUBO ALTO
- SIBLETA TRANSVERSAL COM BARRAGEM E TUBO ALTO E TUBO
- ESTRELA DE GRADIENTE DE SIBLETA DE TERMO MÍNIMO (SPT)
- ESTRELA DE GRADIENTE DE SIBLETA DE TERMO MÁXIMO (SPT)
- ESTRELA DE GRADIENTE DE SIBLETA DE VAZÃO (SPT)
- ESTRELA DE GRADIENTE DE SIBLETA DE VAZÃO (SPT)
- ESTRELA DE GRADIENTE DE SIBLETA DE VAZÃO (SPT)
- ESTRELA DE GRADIENTE DE SIBLETA DE VAZÃO (SPT)

VALETAS

- VALETA TRANSVERSAL COM BARRAGEM
- VALETA TRANSVERSAL COM BARRAGEM E TUBO
- VALETA TRANSVERSAL COM BARRAGEM E TUBO ALTO
- VALETA TRANSVERSAL COM BARRAGEM E TUBO ALTO E TUBO
- ESTRELA DE GRADIENTE DE VALETA DE TERMO MÍNIMO
- ESTRELA DE GRADIENTE DE VALETA DE TERMO MÁXIMO
- ESTRELA DE GRADIENTE DE VALETA DE VAZÃO
- ESTRELA DE GRADIENTE DE VALETA DE VAZÃO

PRENDIS LONGITUDINAIS

- PRENSO LONGITUDINAL DE PAVIMENTO
- PRENSO LONGITUDINAL DE PAVIMENTO
- PRENSO LONGITUDINAL DE PAVIMENTO
- PRENSO LONGITUDINAL DE PAVIMENTO

ARTICULAÇÃO:



Arqueolog
PESQUISAS

08

Programa de Prospecção e Resgate arqueológico e Educação Patrimonial na área de implantação do Canal Adutor do Sertão Alagoano, trecho km 64,7 ao km 92,93

Localização das prospecções de subsuperfície

Sobreposição de dados:
Darlene Maciel

Data: 03/03/2012

GOVERNO DO ESTADO DE ALAGOAS	
SECRETARIA DE ESTADO DA INFRAESTRUTURA - SEINFRA	
PROJETO BÁSICO DO CANAL ADUTOR DO SERTÃO ALAGOANO	
TRECHO - km 64-700 ao km 92-930	
PROJETO BÁSICO CANAL ADUTOR - km 64-700 ao km 92-930 UNIDADE PROJETO GEOMÉTRICO E LOCALIZAÇÃO DE ESTRUTURAS ESPECÍFICAS km 70-540 a km 74-980	
DATA:	03/03/2012
PROJETA:	02-0000000000000000
DES:	02-0000000000000000
FRANQUEIA:	0000
AVEL:	0000
REVISÃO:	0
MTES:	12.000

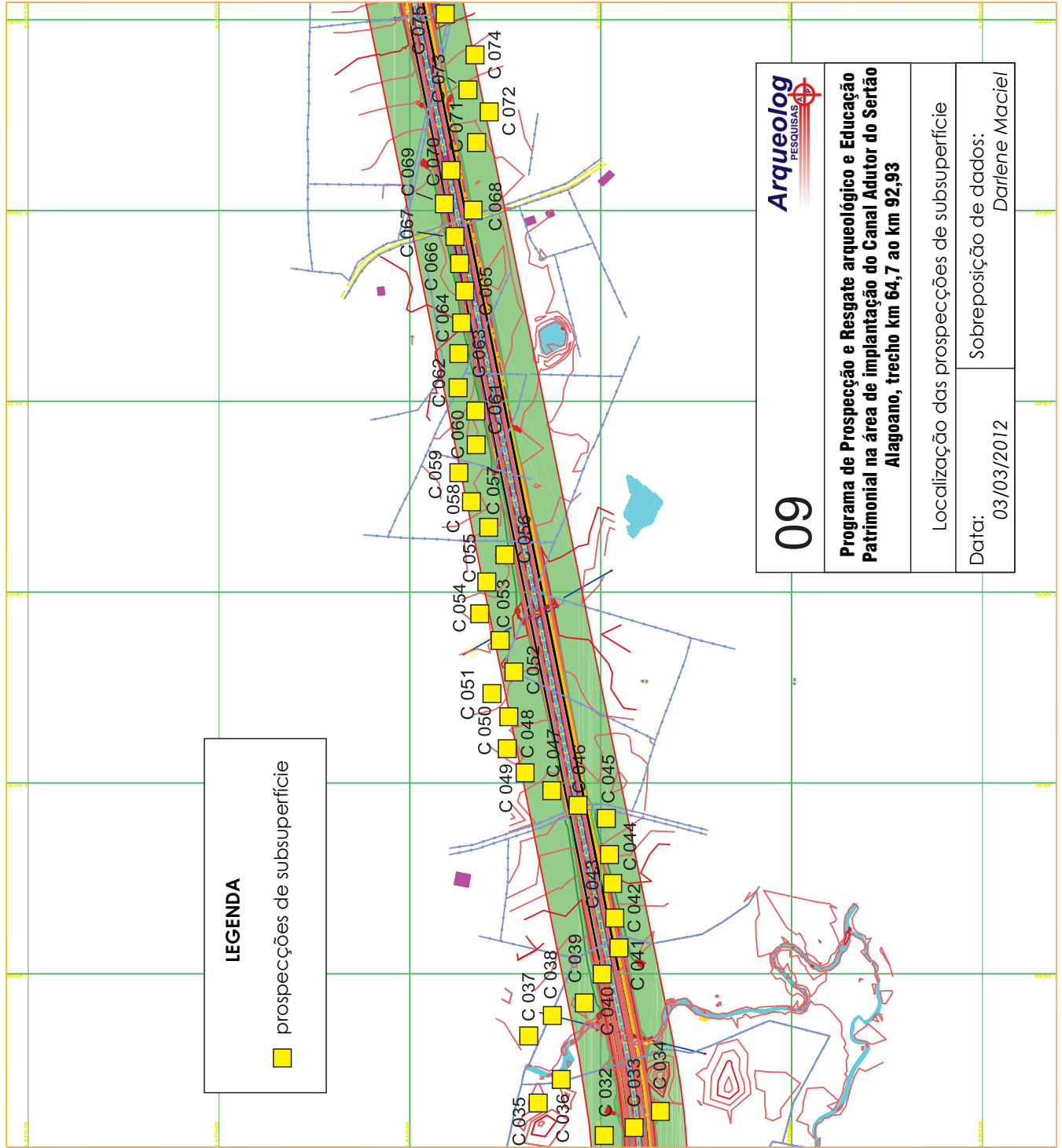

LEGENDA

■ prospeções de subsuperfície

LEGENDA

— LINHA DA FAIXA DE DOMÍNIO DO CANAL

— CANAL EXISTENTE

— CANAL PROPOSTO

— TORRES PROPOSTAS

— OBRAS DE ARTE

— CERCA

— RIO, NASÇO

— ÁGUA

— COMPARA

— BARRIO

SARJETAS

— SARJETA TRIANGULAR COM BASE = 1,50, ALTURA = 0,30

— SARJETA TRIANGULAR COM BASE = 1,50, ALTURA = 0,40

— SARJETA TRIANGULAR COM BASE = 1,50, ALTURA = 0,50

— SARJETA TRIANGULAR COM BASE = 1,50, ALTURA = 0,60

— ESTRUTURA DE OSSELOS DE SARJETA DA TERCEIRA VARIANTE L (07)

— ESTRUTURA DE OSSELOS DE SARJETA DA TERCEIRA VARIANTE R (07)

— ESTRUTURA DE OSSELOS DE SARJETA DA QUARTA (07)

— ESTRUTURA DE OSSELOS DE SARJETA DA QUINTA (07)

— ESTRUTURA DE OSSELOS DE SARJETA DA SEXTA (07)

— ESTRUTURA DE OSSELOS DE SARJETA DA SÉTIMA (07)

— ESTRUTURA DE OSSELOS DE SARJETA DA OITAVA (07)

— OBRAS COMO VÁLVULA, BARRIO, OBRAS DE ARTE

VALETAS

— VALETA IMPERMEABILIZADA COM ARRE = 1,00

— VALETA IMPERMEABILIZADA COM ARRE = 1,50

— VALETA IMPERMEABILIZADA COM ARRE = 2,00

— VALETA IMPERMEABILIZADA COM ARRE = 2,50

— VALETA IMPERMEABILIZADA COM ARRE = 3,00

— VALETA IMPERMEABILIZADA COM ARRE = 3,50

— VALETA IMPERMEABILIZADA COM ARRE = 4,00

— VALETA IMPERMEABILIZADA COM ARRE = 4,50

— VALETA IMPERMEABILIZADA COM ARRE = 5,00

— VALETA IMPERMEABILIZADA COM ARRE = 5,50

— VALETA IMPERMEABILIZADA COM ARRE = 6,00

— VALETA IMPERMEABILIZADA COM ARRE = 6,50

— VALETA IMPERMEABILIZADA COM ARRE = 7,00

— VALETA IMPERMEABILIZADA COM ARRE = 7,50

— VALETA IMPERMEABILIZADA COM ARRE = 8,00

— VALETA IMPERMEABILIZADA COM ARRE = 8,50

— VALETA IMPERMEABILIZADA COM ARRE = 9,00

— VALETA IMPERMEABILIZADA COM ARRE = 9,50

— VALETA IMPERMEABILIZADA COM ARRE = 10,00

— VALETA IMPERMEABILIZADA COM ARRE = 10,50

— VALETA IMPERMEABILIZADA COM ARRE = 11,00

— VALETA IMPERMEABILIZADA COM ARRE = 11,50

— VALETA IMPERMEABILIZADA COM ARRE = 12,00

— VALETA IMPERMEABILIZADA COM ARRE = 12,50

— VALETA IMPERMEABILIZADA COM ARRE = 13,00

— VALETA IMPERMEABILIZADA COM ARRE = 13,50

— VALETA IMPERMEABILIZADA COM ARRE = 14,00

— VALETA IMPERMEABILIZADA COM ARRE = 14,50

— VALETA IMPERMEABILIZADA COM ARRE = 15,00

— VALETA IMPERMEABILIZADA COM ARRE = 15,50

— VALETA IMPERMEABILIZADA COM ARRE = 16,00

— VALETA IMPERMEABILIZADA COM ARRE = 16,50

— VALETA IMPERMEABILIZADA COM ARRE = 17,00

— VALETA IMPERMEABILIZADA COM ARRE = 17,50

— VALETA IMPERMEABILIZADA COM ARRE = 18,00

— VALETA IMPERMEABILIZADA COM ARRE = 18,50

— VALETA IMPERMEABILIZADA COM ARRE = 19,00

— VALETA IMPERMEABILIZADA COM ARRE = 19,50

— VALETA IMPERMEABILIZADA COM ARRE = 20,00

— VALETA IMPERMEABILIZADA COM ARRE = 20,50

— VALETA IMPERMEABILIZADA COM ARRE = 21,00

— VALETA IMPERMEABILIZADA COM ARRE = 21,50

— VALETA IMPERMEABILIZADA COM ARRE = 22,00

— VALETA IMPERMEABILIZADA COM ARRE = 22,50

— VALETA IMPERMEABILIZADA COM ARRE = 23,00

— VALETA IMPERMEABILIZADA COM ARRE = 23,50

— VALETA IMPERMEABILIZADA COM ARRE = 24,00

— VALETA IMPERMEABILIZADA COM ARRE = 24,50

— VALETA IMPERMEABILIZADA COM ARRE = 25,00

ARTICULAÇÃO:

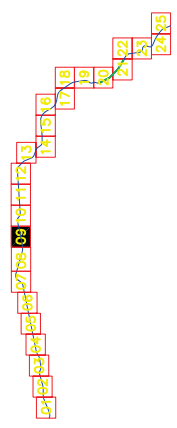

09

Arqueolog PESQUISAS

Programa de Prospecção e Resgate arqueológico e Educação Patrimonial na área de implantação do Canal Adutor do Sertão Alagoano, trecho km 64,7 ao km 92,93

Localização das prospecções de subsuperfície

Data: 03/03/2012

Sobreposição de dados: Darlene Maciel

Nº	DESCRIÇÃO	ESTADO	DATA	PROJETO

GOVERNO DO ESTADO DE ALAGOAS

SECRETARIA DE ESTADO DA INFRAESTRUTURA - SEINFRA

COHIDRO
Comitê de Obras e Estudos

PROJETO BÁSICO
CANAL ADUTOR - km 64+700 ao km 92+830
TRECHO - km 64+700 ao km 92+830

PROJETO GEOMÉTRICO E LOCALIZAÇÃO DE ESTRUTURAS ESPECIAIS
PLANTA
km 74+890 à km 76+180

DATA:	03/03/2012	PROJETO:	DE-0001/06/2012
DE:	FRANCIANI	REVISÃO:	DE-0002/06/2012
ASS:	ABR	REVISÃO:	01/01
MTD:	12,000	REVISÃO:	12,000
MTD:	0	REVISÃO:	0

LEGENDA

■ prospecções de subsuperfície

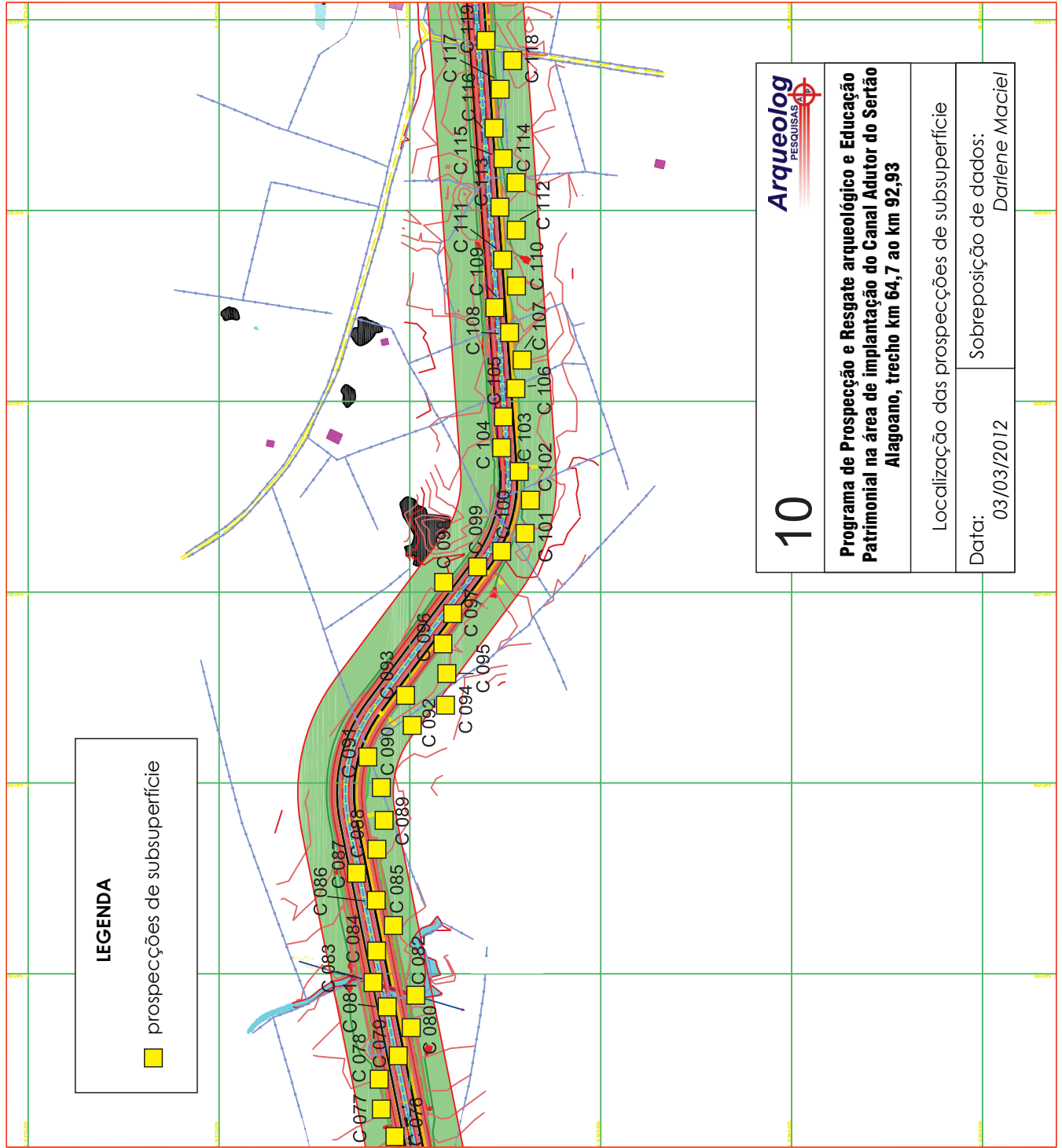

LEGENDA

- LINHA DE FIM DO DOMÍNIO DO CANAL
- CANAL PROPOSTO
- TUBOS PROPOSTOS
- OBRAS DE ARTE
- VALETAS
- DEBENS CONJUGADAS
- VALETAS
- DEBENS CONJUGADAS

ARTICULAÇÃO:

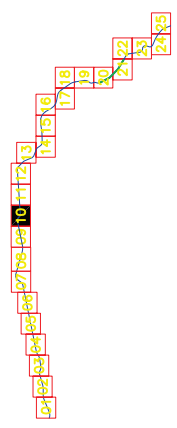

10

Programa de Prospecção e Resgate arqueológico e Educação Patrimonial na área de implantação do Canal Adutor do Sertão Alagoano, trecho km 64,7 a 92,93

Localização das prospecções de subsuperfície

Data: 03/03/2012
Sobreposição de dados: Darlene Maciel



GOVERNO DO ESTADO DE ALAGOAS
SECRETARIA DE ESTADO DA INFRAESTRUTURA - SEINFRA
COHIDRO
CORPORATIVO ESTADOS UNIDOS

PROJETO BÁSICO DO CANAL ADUTOR DO SERTÃO ALAGOANO
TRECHO - km 64+700 ao km 92+830

PROJETO GEOMÉTRICO E LOCALIZAÇÃO DE ESTRUTURAS ESPECIAS
PLANTA
km 76+180 a km 77+440

PROJETO BÁSICO
CANAL ADUTOR - km 64+700 ao km 92+830

DATA:	03/03/2009	PROCESSO:	DE-0002/06-00-10/10
DE:	FRANCLINI	DE:	DE-0002/06-00-10
ASS:	ART.	FOUNDA:	10/25
MTD:	MTD:	MTD:	12,000
		MTD:	0

LEGENDA

 prospecções de subsuperfície

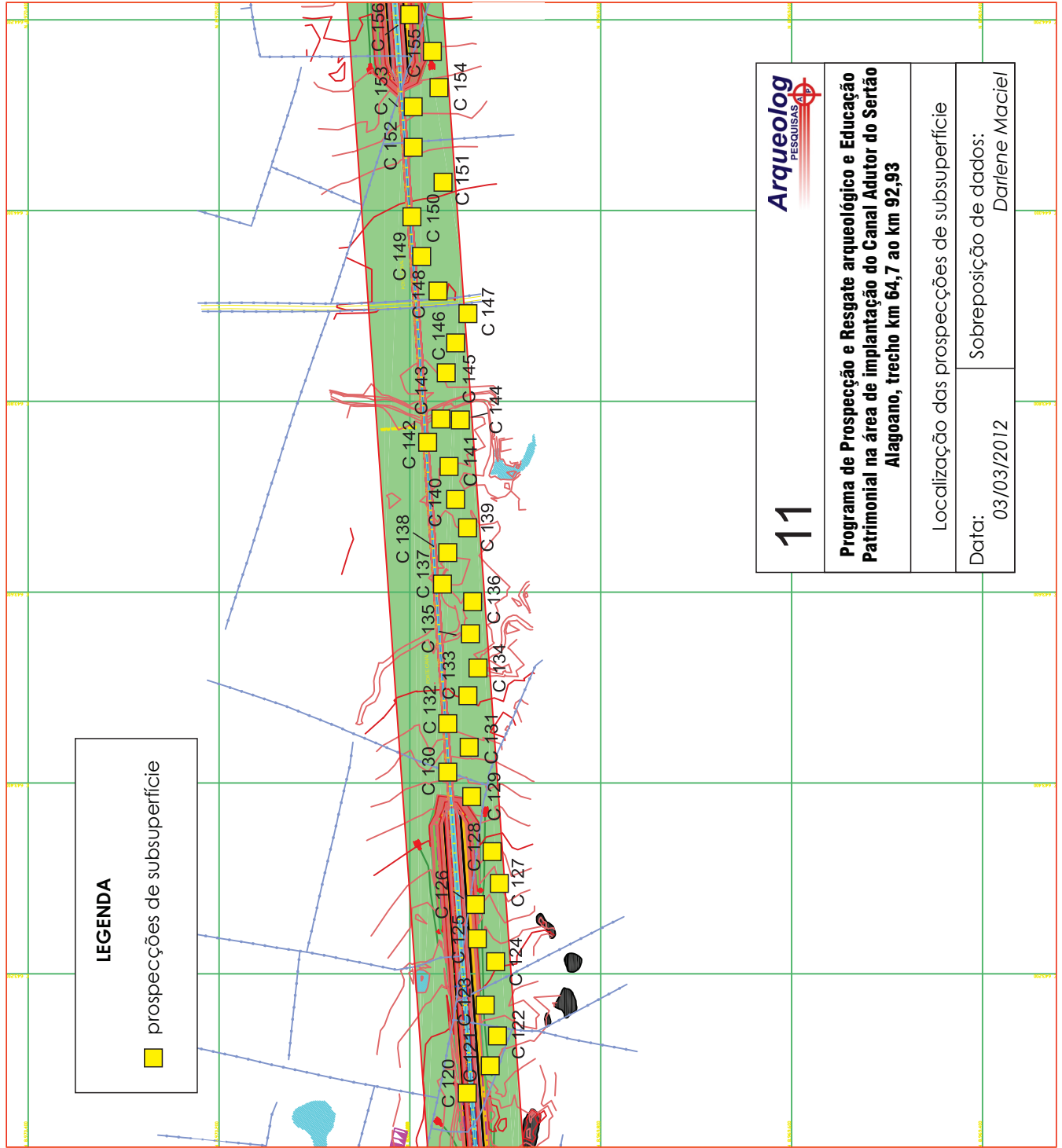

LEGENDA

— LINHA DA FAIXA DE DOMÍNIO DO CANAL
— CANAL PROPOSTO
— TUBOS PROPOSTOS
— OBRAS DE ARTE

— CANAL PROPOSTO COM BASE = 150, ALTURA = 0,20
— CANAL PROPOSTO COM BASE = 150, ALTURA = 0,40
— CANAL PROPOSTO COM BASE = 150, ALTURA = 0,60
— CANAL PROPOSTO COM BASE = 150, ALTURA = 0,80
— CANAL PROPOSTO COM BASE = 150, ALTURA = 1,00
— CANAL PROPOSTO COM BASE = 150, ALTURA = 1,20
— CANAL PROPOSTO COM BASE = 150, ALTURA = 1,40
— CANAL PROPOSTO COM BASE = 150, ALTURA = 1,60
— CANAL PROPOSTO COM BASE = 150, ALTURA = 1,80
— CANAL PROPOSTO COM BASE = 150, ALTURA = 2,00

SARJETAS

— SARJETA TRIMARCADA COM BASE = 150, ALTURA = 0,20
— SARJETA TRIMARCADA COM BASE = 150, ALTURA = 0,40
— SARJETA TRIMARCADA COM BASE = 150, ALTURA = 0,60
— SARJETA TRIMARCADA COM BASE = 150, ALTURA = 0,80
— SARJETA TRIMARCADA COM BASE = 150, ALTURA = 1,00
— SARJETA TRIMARCADA COM BASE = 150, ALTURA = 1,20
— SARJETA TRIMARCADA COM BASE = 150, ALTURA = 1,40
— SARJETA TRIMARCADA COM BASE = 150, ALTURA = 1,60
— SARJETA TRIMARCADA COM BASE = 150, ALTURA = 1,80
— SARJETA TRIMARCADA COM BASE = 150, ALTURA = 2,00

VALETAS

— VALETA TRIMARCADA COM BASE = 150, ALTURA = 0,20
— VALETA TRIMARCADA COM BASE = 150, ALTURA = 0,40
— VALETA TRIMARCADA COM BASE = 150, ALTURA = 0,60
— VALETA TRIMARCADA COM BASE = 150, ALTURA = 0,80
— VALETA TRIMARCADA COM BASE = 150, ALTURA = 1,00
— VALETA TRIMARCADA COM BASE = 150, ALTURA = 1,20
— VALETA TRIMARCADA COM BASE = 150, ALTURA = 1,40
— VALETA TRIMARCADA COM BASE = 150, ALTURA = 1,60
— VALETA TRIMARCADA COM BASE = 150, ALTURA = 1,80
— VALETA TRIMARCADA COM BASE = 150, ALTURA = 2,00

DEIXAS CONCRETIZADAS

— DEIXA CONCRETIZADA COM BASE = 150, ALTURA = 0,20
— DEIXA CONCRETIZADA COM BASE = 150, ALTURA = 0,40
— DEIXA CONCRETIZADA COM BASE = 150, ALTURA = 0,60
— DEIXA CONCRETIZADA COM BASE = 150, ALTURA = 0,80
— DEIXA CONCRETIZADA COM BASE = 150, ALTURA = 1,00
— DEIXA CONCRETIZADA COM BASE = 150, ALTURA = 1,20
— DEIXA CONCRETIZADA COM BASE = 150, ALTURA = 1,40
— DEIXA CONCRETIZADA COM BASE = 150, ALTURA = 1,60
— DEIXA CONCRETIZADA COM BASE = 150, ALTURA = 1,80
— DEIXA CONCRETIZADA COM BASE = 150, ALTURA = 2,00

ARTICULAÇÃO:

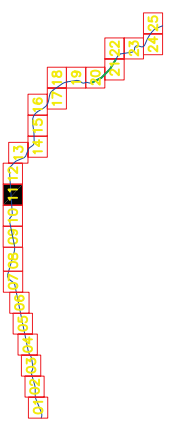

11

Arqueolog
PESQUISAS

Programa de Prospecção e Resgate arqueológico e Educação Patrimonial na área de implantação do Canal Adutor do Sertão Alagoano, trecho km 64,7 a km 92,93

Localização das prospecções de subsuperfície

Data: 03/03/2012

Sobreposição de dados:
Darlene Maciel

GOVERNO DO ESTADO DE ALAGOAS
SECRETARIA DE ESTADO DA INFRAESTRUTURA - SEINFRA

COHIDRO
consultoria estudos projetos

PROJETO BÁSICO DO CANAL ADUTOR DO SERTÃO ALAGOANO
TRECHO - km 64+700 ao km 92+830

PROJETO BÁSICO
CANAL ADUTOR - km 64+700 ao km 92+830
PROJETO GEOMÉTRICO E LOCALIZAÇÃO DE ESTRUTURAS ESPECIAS PLANTA
km 77+440 a km 78+950

DATA:	03/03/2012	PROJECIONAMENTO:	UBM/5000000000	ESCALA:	1:2000	FECHA:	11/02	REVISÃO:	0
DESENHISTA:	FRANCIULLI	PROJECIONAMENTO:	UBM/5000000000	ESCALA:	1:2000	FECHA:	11/02	REVISÃO:	0
ASSINANTE:	ADM	PROJECIONAMENTO:	UBM/5000000000	ESCALA:	1:2000	FECHA:	11/02	REVISÃO:	0
APROVADO:		PROJECIONAMENTO:	UBM/5000000000	ESCALA:	1:2000	FECHA:	11/02	REVISÃO:	0

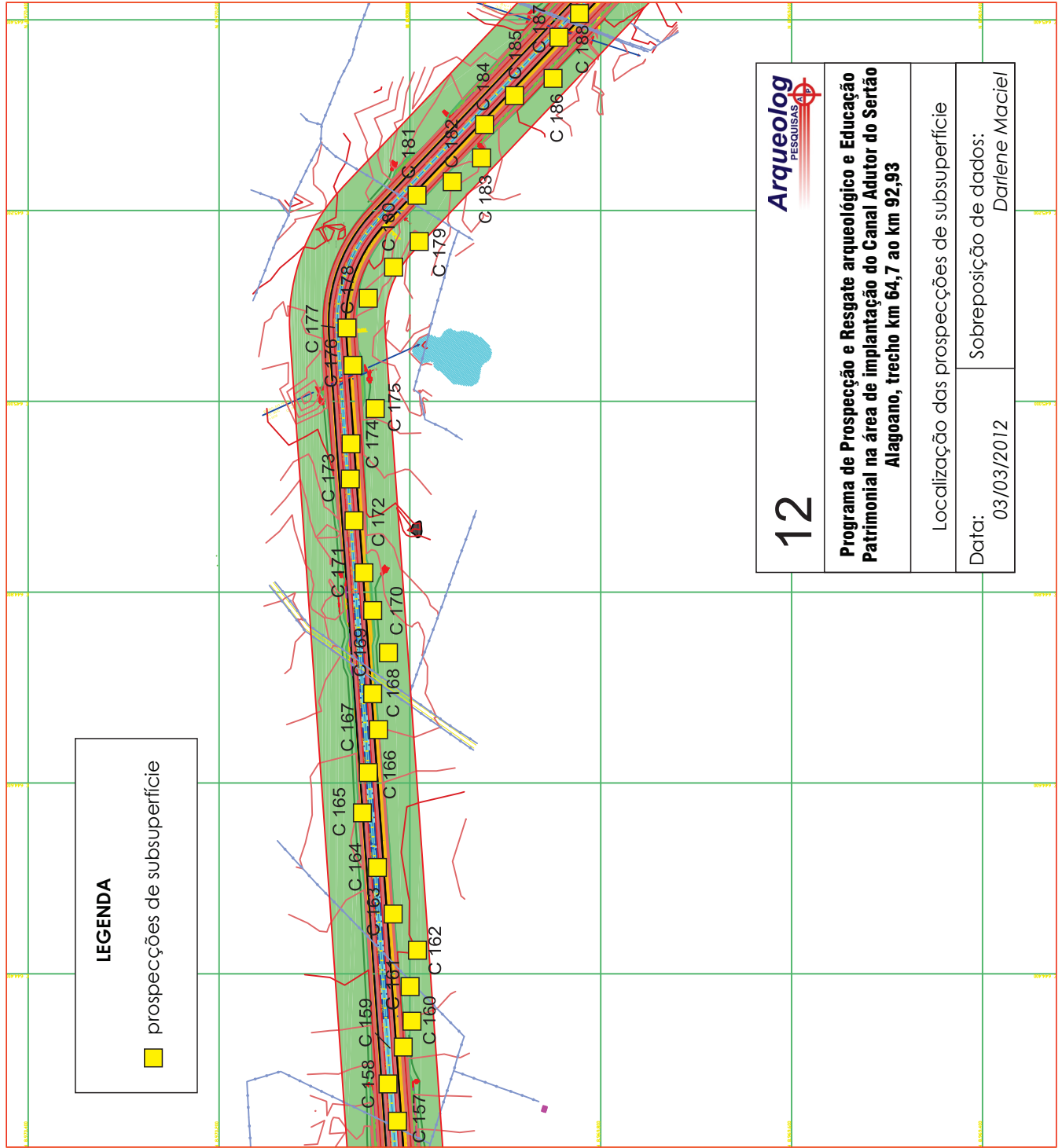

LEGENDA

■ prospecções de subsuperfície

LEGENDA

— LINHA DE FIM DO DOMÍNIO DO CANAL
 — CANAL PROJETADO
 — TORRES PROJETADAS
 — OBRAS DE ARTE

SARJETAS

— SARJETA TRIANGULAR COM BASE = 150,00, ALTIMA = 0,20
 — SARJETA TRIANGULAR COM BASE = 150,00, ALTIMA = 0,40
 — SARJETA TRIANGULAR COM BASE = 150,00, ALTIMA = 0,60
 — ESTRELA DE SEIXANTE DE SARJETA DO TERMO MORTAL L (SPT)
 — ESTRELA DE SEIXANTE DE SARJETA DO TERMO MORTAL (SPT)
 — ESTRELA DE SEIXANTE DE SARJETA DA VALETA (SPT)
 — ESTRELA DE SEIXANTE DE SARJETA DO CANAL RESTRUTURAR
 — ESTRELA DE SEIXANTE DE SARJETA DO CANAL RESTRUTURAR
 — ESTRELA DE SEIXANTE DE SARJETA DO CANAL RESTRUTURAR

VALETAS

— VALETA IMPERMEABILIZADA COM BASE = 1,00
 — VALETA IMPERMEABILIZADA COM BASE = 1,50
 — VALETA IMPERMEABILIZADA COM BASE = 2,00
 — ESTRELA DE SEIXANTE DE VALETA DO TERMO MORTAL
 — ESTRELA DE SEIXANTE DE VALETA DO TERMO MORTAL
 — ESTRELA DE SEIXANTE DE VALETA DO TERMO MORTAL

DEIXIS LONGITUDINAIS

— DEIXIS LONGITUDINAL DE PASSO PARA ABAIXO
 — DEIXIS LONGITUDINAL DE PASSO PARA CIMA

DEIXIS DE FIM DE TERMO

— DEIXIS DE FIM DE TERMO DO TERMO MORTAL
 — DEIXIS DO TERMO DO MARI AO MARI

ARTICULAÇÃO:

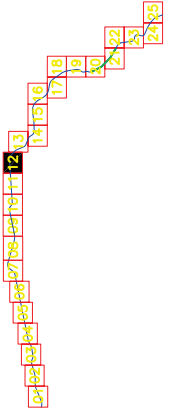

12

Programa de Prospecção e Resgate arqueológico e Educação Patrimonial na área de implantação do Canal Adutor do Sertão Alagoano, trecho km 64,7 a 92,93

Localização das prospecções de subsuperfície

Data: 03/03/2012

Sobreposição de dados: Darlene Maciel

GOVERNO DO ESTADO DE ALAGOAS

SECRETARIA DE ESTADO DA INFRAESTRUTURA - SEINFRA

COHIDRO
 Companhia Estadual de Águas e Esgotos

PROJETO BÁSICO DO CANAL ADUTOR DO SERTÃO ALAGOANO
 TRECHO - km 64+700 ao km 92+830

PROJETO GEOMÉTRICO E LOCALIZAÇÃO DE ESTRUTURAS ESPECIAIS
 PLANTA
 km 79+540 à km 79+940

PROJETO BÁSICO
 CANAL ADUTOR - km 64+700 ao km 92+830

PROJETO GEOMÉTRICO E LOCALIZAÇÃO DE ESTRUTURAS ESPECIAIS
 PLANTA
 km 79+540 à km 79+940

DATA	03/03/2012	PROCESSO	DE-0002/2006-12/010
DEB	FRANCLINI	DEB	DE-0002/2006-12/010
ASS	ADL	ASS	1275
MTD	MTD	MTD	12.000
			0

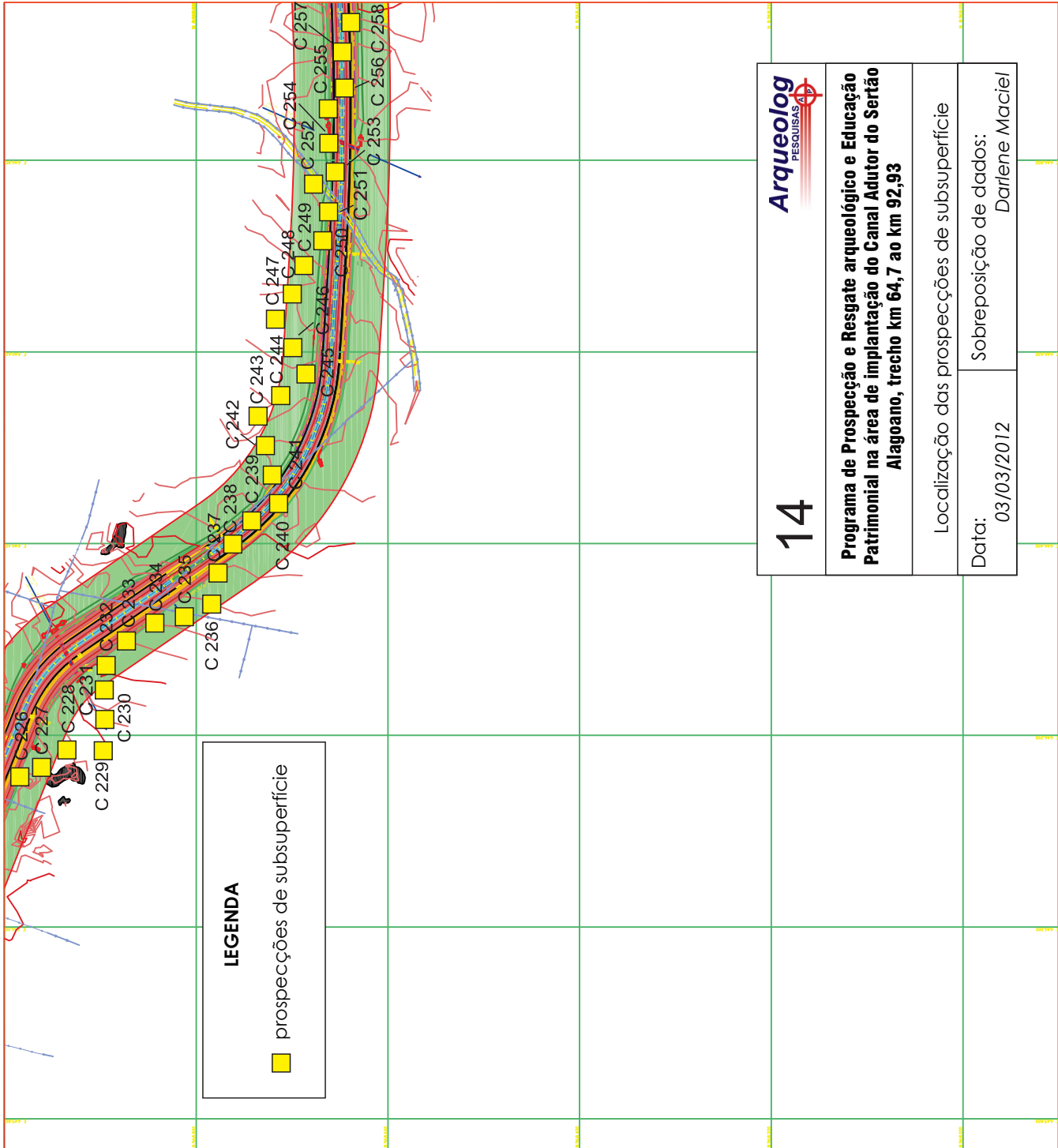

LEGENDA

- LARGURA DE FAIXA DE DOMÍNIO DO CANAL
- CANAL PROPOSTO
- CANAL EXISTENTE
- TROCOS PROPOSTOS
- CANAIS DE VÁZIO
- CANAL DE ABASTECIMENTO
- CANAL DE DRENAGEM
- CANAL DE SAÍDA

SARJETAS

- SARJETA TRAPEZOIDAL COM BASE = 1,00; ALÇURA = 0,30
- SARJETA TRAPEZOIDAL COM BASE = 1,00; ALÇURA = 0,40
- SARJETA TRAPEZOIDAL COM BASE = 1,00; ALÇURA = 0,50
- ENTUPIDOR DE ESQUELETO DE SARJETA DA TERMINAL MARGINAL (EP)
- ENTUPIDOR DE ESQUELETO DE SARJETA DA TERMINAL INTERIORE (EI)
- ENTUPIDOR DE ESQUELETO DE SARJETA DA VÁZIO (EV)
- ENTUPIDOR DE ESQUELETO DE SARJETA DA OVAIS RECTANGULAR
- OVAIS OVAIS PARA SARJETA
- OVAIS PAREDA

VALETAS

- VAZIA IMPREGNADA COM AREIA + LIXA
- VAZIA IMPREGNADA COM AREIA + LIXA
- VAZIA IMPREGNADA COM AREIA + LIXA
- VAZIA IMPREGNADA COM AREIA + LIXA
- ENTUPIDOR DE ESQUELETO DE VAZIA DA TERMINAL MARGINAL
- ENTUPIDOR DE ESQUELETO DE VAZIA DA TERMINAL INTERIORE
- ENTUPIDOR DE ESQUELETO DE VAZIA DA VÁZIO
- ENTUPIDOR DE ESQUELETO DE VAZIA DA OVAIS RECTANGULAR

DEZENAS CONSECUTIVAS

- BARRIL CONCRETADO DE 100 CM DE DIÂMETRO
- TAMPA DE FERRO
- CANAL DE DRENAGEM
- ENTUPIDOR DE ESQUELETO DE OVAIS DA TERMINAL MARGINAL
- ENTUPIDOR DE ESQUELETO DE OVAIS DA TERMINAL INTERIORE
- ENTUPIDOR DE ESQUELETO DE OVAIS DA VÁZIO

LEGENDA

prospeções de subsuperfície

Arqueolog
PESQUISAS

14

Programa de Prospecção e Resgate arqueológico e Educação Patrimonial na área de implantação do Canal Adutor do Sertão Alagoano, trecho km 64,7 ao km 92,93

Localização das prospeções de subsuperfície

Data: 03/03/2012

Sobreposição de dados:
Darlene Maciel

ARTICULAÇÃO:



NO.	DESCRIÇÃO DO TRECHO	EXTENSÃO (M)	EST.	MTS	APROVADO

GOVERNO DO ESTADO DE ALAGOAS
SECRETARIA DE ESTADO DA INFRAESTRUTURA - SEINFRA

COHIDRO
Comitê de Obras e Estudos

PROJETO BÁSICO DO CANAL ADUTOR DO SERTÃO ALAGOANO
TRECHO - km 64+700 ao km 92+830

CANAL ADUTOR - km 64+700 ao km 92+830
PROJETO GEOMÉTRICO E LOCALIZAÇÃO DE ESTRUTURAS ESPECIAIS
PLANTA
km 81+140 à km 82+060

DATA:	03/03/2008	PROCESSO:	02/0001/06/00-1/001
DEB:	FRANCLIN	DEB:	DE-0002-2/06-01-14
ASS:	AEL	ASS:	14/25
MTS:	12,000	MTS:	12,000

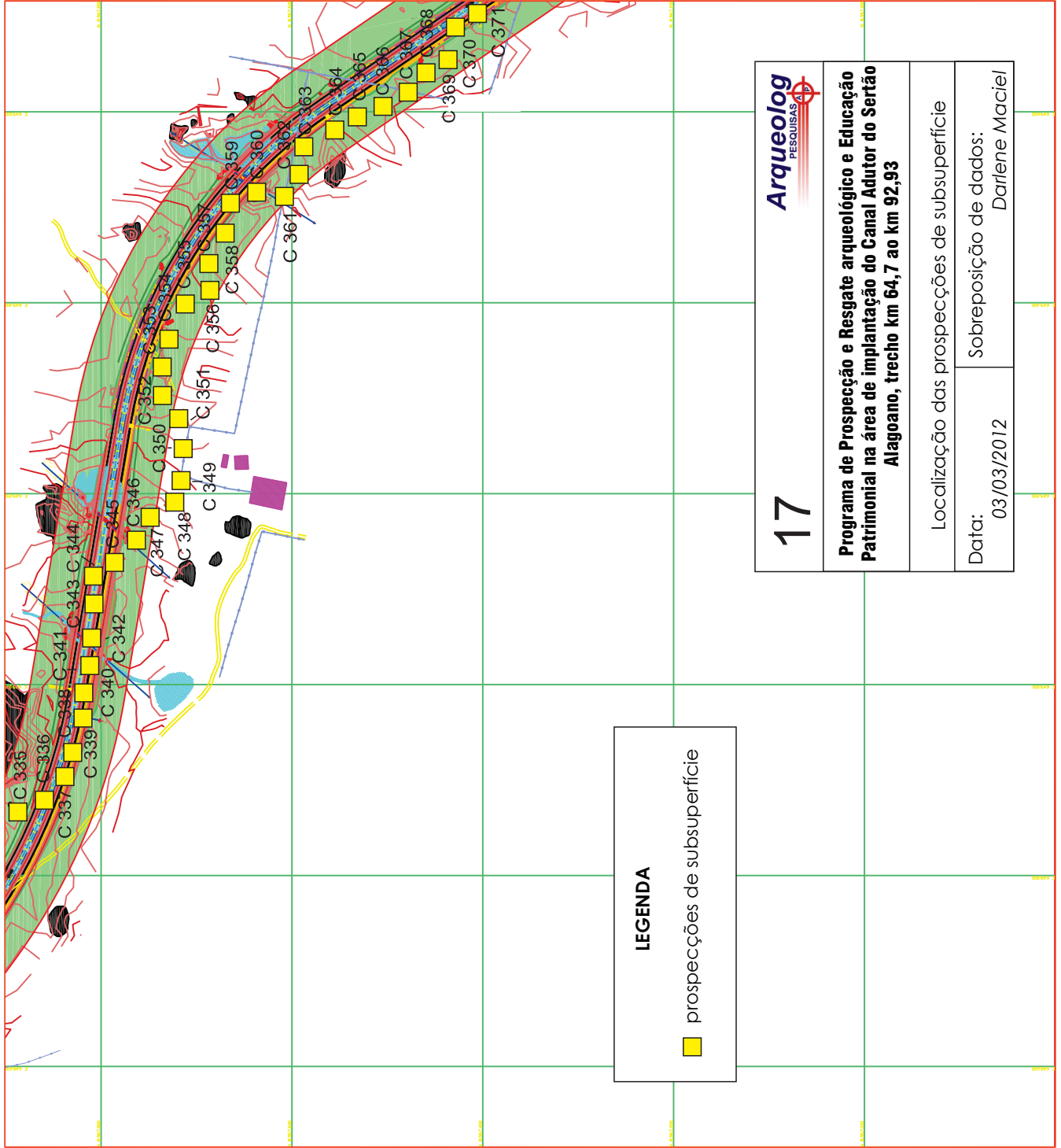

- LEGENDA**
- LINHA DE FIANÇA DO DOMÍNIO DO CANAL
 - CANAL PROPOSTO
 - TUBO PROPOSTO
 - OBRAS DE ARTE
 - CERCA
 - RIO, NASÇO
 - VALETA
 - COPISSA
 - BARRIO
- SARJETAS**
- SARJETA TRANSVERSAL COM BASE = 1,50, ALTIMA = 0,20
 - SARJETA TRANSVERSAL COM BASE = 1,50, ALTIMA = 0,40
 - SARJETA TRANSVERSAL COM BASE = 1,50, ALTIMA = 0,50
 - ENTUPIMENTO DE ESPAÇO DE SARJETA DO TERMO DO BARRIO (OP)
 - ENTUPIMENTO DE ESPAÇO DE SARJETA DO TERMO MORTAL (OP)
 - ENTUPIMENTO DE ESPAÇO DE SARJETA DA VALETA (OP)
 - ENTUPIMENTO DE ESPAÇO DE SARJETA DO CANAL, RESTRUTURAR
 - CANAL COM LINHA PARA SARJETA
 - CANAL PRIMA
- VALETAS**
- VALETA IMPERMEABILIZADA COM BASE = 1,00
 - VALETA IMPERMEABILIZADA COM BASE = 1,50
 - VALETA IMPERMEABILIZADA COM BASE = 1,00
 - ENTUPIMENTO DE ESPAÇO DE VALETA DO TERMO DO BARRIO
 - ENTUPIMENTO DE ESPAÇO DE VALETA DO TERMO MORTAL
- DEBENS CONCRETUDINÁRIOS**
- TUBO DE FIBRO
 - CANAL DE FIBRO
 - ENTUPIMENTO DE ESPAÇO DO TUBO DO TERMO MORTAL
 - ENTUPIMENTO DO TUBO DO MARO AO BARRIO

ARTICULAÇÃO:

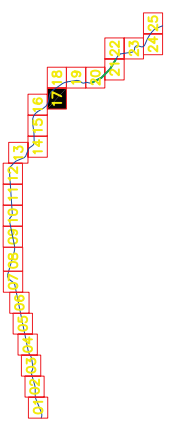

17

Arqueolog
PESQUISAS

Programa de Prospecção e Resgate arqueológico e Educação Patrimonial na área de implantação do Canal Adutor do Sertão Alagoano, trecho km 64,7 a km 92,93

Localização das prospecções de subsuperfície

Data: 03/03/2012

Sobreposição de dados: Darlene Maciel

GOVERNO DO ESTADO DE ALAGOAS

SECRETARIA DE ESTADO DA INFRAESTRUTURA - SEINFRA

COHIDRO
Corporação Estadual de Projeção

PROJETO BÁSICO DO CANAL ADUTOR DO SERTÃO ALAGOANO
TRECHO - km 64+700 ao km 92+830

PROJETO GEOMÉTRICO E LOCALIZAÇÃO DE ESTRUTURAS ESPECIAIS
PLANTA

PROJETO BÁSICO
CANAL ADUTOR - km 64+700 ao km 92+830
km 84+250 a km 85+380

DATA	03/03/2012	PROCESSO:	DE-000026650-12/10
DEB	FRANCIULLI	DES	DE-000026650-06-17
ASS	ADL	FOLHA:	17/25
MTD:	MTD	ESCALA:	1:50.000
		REVISÃO:	0

LEGENDA

	— LIMEIRA DO DÔMIO DO CANAL
	— CANAL PROJETADO
	— TUBO PROJETADO
	— OBRAS DE ARTE

SARJETAS

	SARJETA TRIANGULAR COM BASE +1,50, ALTIMA = 0,50
	SARJETA TRIANGULAR COM BASE +1,50, ALTIMA = 0,50
	SARJETA TRIANGULAR COM BASE +1,50, ALTIMA = 0,50
	ESTRUTURA DE DESCARGA DE SARJETA DO TERRENO NATURAL (OP)
	ESTRUTURA DE DESCARGA DE SARJETA DO TERRENO NATURAL (OP)
	ESTRUTURA DE DESCARGA DE SARJETA DO TERRENO NATURAL (OP)
	ESTRUTURA DE DESCARGA DE SARJETA DO TERRENO NATURAL (OP)
	ESTRUTURA DE DESCARGA DE SARJETA DO TERRENO NATURAL (OP)
	ESTRUTURA DE DESCARGA DE SARJETA DO TERRENO NATURAL (OP)

VALETAS

	VALETA TRIANGULAR COM BASE +1,00
	VALETA TRIANGULAR COM BASE +1,00
	VALETA TRIANGULAR COM BASE +1,00
	ESTRUTURA DE DESCARGA DE VALETA DO TERRENO NATURAL
	ESTRUTURA DE DESCARGA DE VALETA DO TERRENO NATURAL
	ESTRUTURA DE DESCARGA DE VALETA DO TERRENO NATURAL
	ESTRUTURA DE DESCARGA DE VALETA DO TERRENO NATURAL
	ESTRUTURA DE DESCARGA DE VALETA DO TERRENO NATURAL
	ESTRUTURA DE DESCARGA DE VALETA DO TERRENO NATURAL

DEBENCHES LONGITUDINAIS

	DEBENCH LONGITUDINAL DO PICO (VAL +0,00m)
	DEBENCH LONGITUDINAL DO PICO (VAL +0,00m)
	DEBENCH LONGITUDINAL DO PICO (VAL +0,00m)

ORÇAMENTO

	OBRA DE FIXAÇÃO
	OBRA DE DRENAÇÃO
	OBRA DE DRENAÇÃO
	OBRA DE DRENAÇÃO

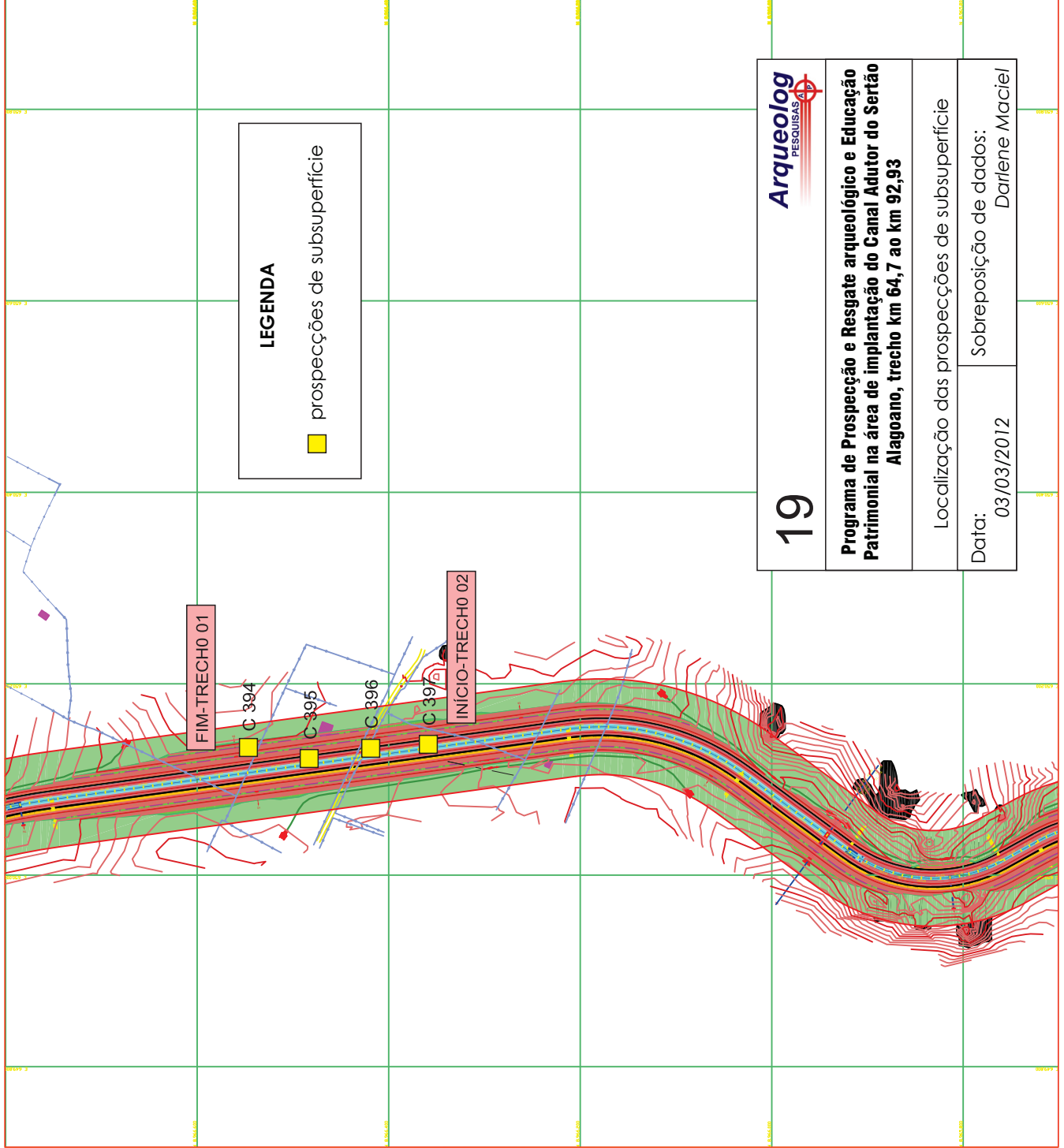

19

Arqueolog PESSOAL PESQUISAS

Programa de Prospecção e Resgate arqueológico e Educação Patrimonial na área de implantação do Canal Adutor do Sertão Alagoano, trecho km 64,7 a 92,93

Localização das prospecções de subsuperfície

Data: **03/03/2012**
Sobreposição de dados: **Darlene Maciel**

	OBRA DE DRENAÇÃO
	OBRA DE DRENAÇÃO
	OBRA DE DRENAÇÃO
	OBRA DE DRENAÇÃO

DEBENCHES LONGITUDINAIS

	DEBENCH LONGITUDINAL DO PICO (VAL +0,00m)
	DEBENCH LONGITUDINAL DO PICO (VAL +0,00m)
	DEBENCH LONGITUDINAL DO PICO (VAL +0,00m)

ORÇAMENTO

	OBRA DE FIXAÇÃO
	OBRA DE DRENAÇÃO
	OBRA DE DRENAÇÃO
	OBRA DE DRENAÇÃO

ARTICULAÇÃO:

04	02	03	08	09	10	11	12	13	14	15	16	17	18	19	20	21	22	23	24	25
----	----	----	----	----	----	----	----	----	----	----	----	----	----	----	----	----	----	----	----	----

Nº	DESCRIÇÃO DA OBRA	QUANTIDADE	UNID.	PREÇO UNITÁRIO	VALOR TOTAL

GOVERNO DO ESTADO DE ALAGOAS
SECRETARIA DE ESTADO DA INFRAESTRUTURA - SEINFRA

COHIDRO
CORPORATIVO DE ÁGUAS E SANEAMENTO

PROJETO BÁSICO DO CANAL ADUTOR DO SERTÃO ALAGOANO
TRECHO - km 64+700 ao km 92+830

PROJETO GEOMÉTRICO E LOCALIZAÇÃO DE ESTRUTURAS ESPECIAIS
PLANTA

km 86+000 à km 87+240

PROJETO BÁSICO
CANAL ADUTOR - km 64+700 ao km 92+830

DATA	PROJETO	PROJETA	REVISOR	REVISÃO
03/03/2012	02	FRANCLINI	DEL	1/02
AUT.	REV.			
VALORES	PREÇO	QUANT.	VALOR	UNID.
	12,000			0

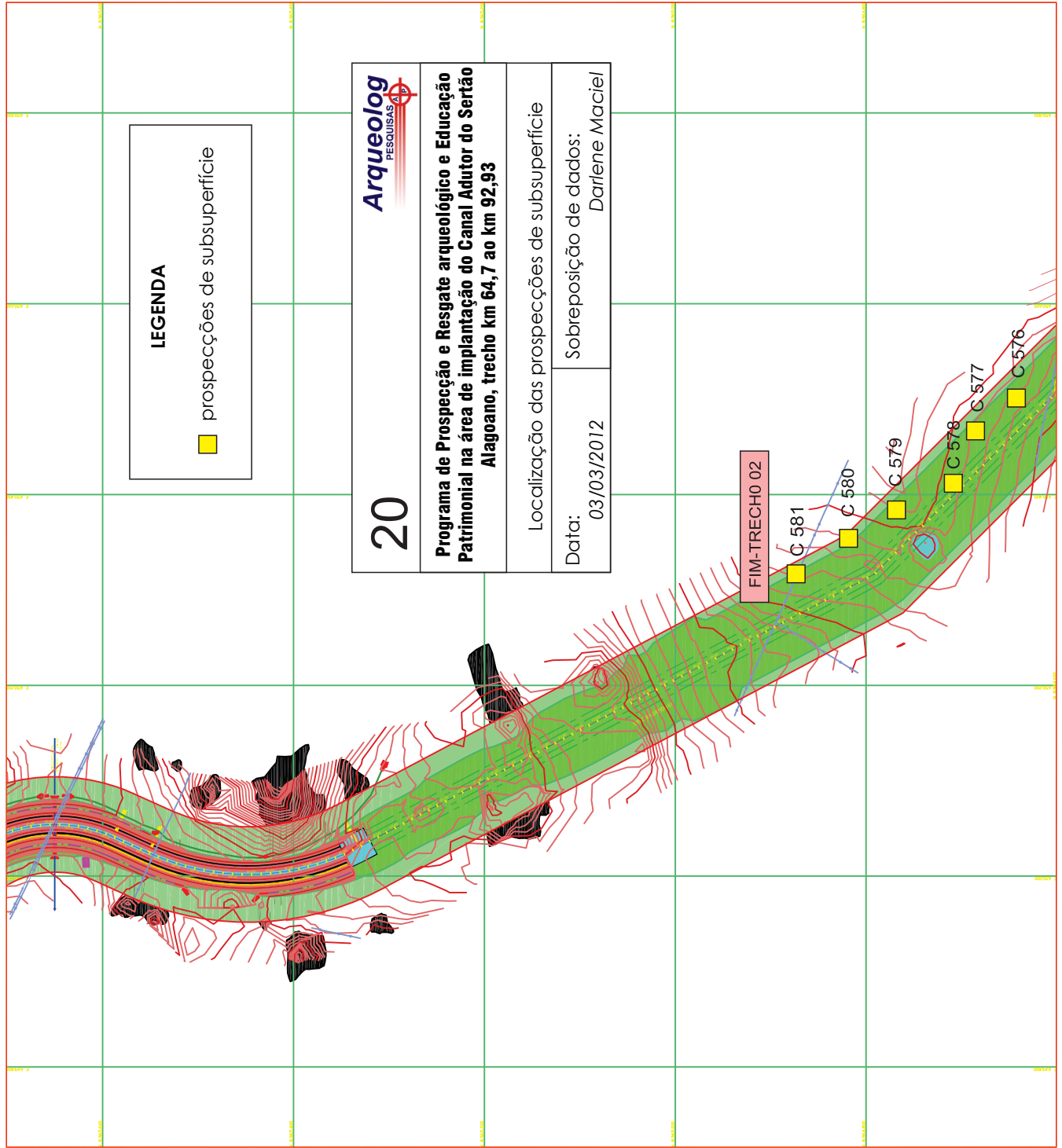

LEGENDA

■ prospecções de subsuperfície

Arqueolog PESQUISAS

20

Programa de Prospecção e Resgate arqueológico e Educação Patrimonial na área de implantação do Canal Adutor do Sertão Alagoano, trecho km 64,7 ao km 92,93

Localização das prospecções de subsuperfície

Data: 03/03/2012

Sobreposição de dados: Darlene Maciel

LEGENDA

- LINHA DE FIM DE DOMÍNIO DO CANAL
- CANAL PROPOSTO
- TUBOS PROPOSTOS
- OBRAS DE ARTE
- CENSO
- RIO, RIACHO
- VALETA
- VALETA
- VALETA

SARJETAS

- SARJETA TRIANGULAR COM BASE = 1,50, ALTIMA = 0,20
- SARJETA TRIANGULAR COM BASE = 1,50, ALTIMA = 0,40
- SARJETA TRIANGULAR COM BASE = 1,50, ALTIMA = 0,60
- ESTRUTURA DE OSSELOS DE SARJETA DO TERRENO NATURAL (OS)
- ESTRUTURA DE OSSELOS DE SARJETA DO TERRENO BUIRO (OS)
- ESTRUTURA DE OSSELOS DE SARJETA DA VALETA (OS)
- ESTRUTURA DE OSSELOS DE SARJETA DO CANAL RESTRUTURAR
- OSSELO CADAVA PARA SARJETA
- OSSELO PÁRA

VALETAS

- VALETA IMPREGNADA COM AREIA + LATA
- VALETA IMPREGNADA COM AREIA + LATA
- VALETA IMPREGNADA COM AREIA + LATA
- ESTRUTURA DE OSSELOS DE VALETA DO TERRENO BUIRO
- ESTRUTURA DE OSSELOS DE VALETA DO TERRENO NATURAL
- ESTRUTURA DE OSSELOS DE VALETA DO TERRENO RESTRUTURAR
- VALETA CONVENCIONAL DE PISO DUAÍ 100mm
- VALETA CONVENCIONAL DE PISO DUAÍ 200mm
- VALETA CONVENCIONAL DE PISO DUAÍ 300mm
- VALETA CONVENCIONAL DE PISO DUAÍ 400mm
- VALETA CONVENCIONAL DE PISO DUAÍ 500mm
- VALETA CONVENCIONAL DE PISO DUAÍ 600mm
- VALETA CONVENCIONAL DE PISO DUAÍ 700mm
- VALETA CONVENCIONAL DE PISO DUAÍ 800mm
- VALETA CONVENCIONAL DE PISO DUAÍ 900mm
- VALETA CONVENCIONAL DE PISO DUAÍ 1000mm
- VALETA CONVENCIONAL DE PISO DUAÍ 1100mm
- VALETA CONVENCIONAL DE PISO DUAÍ 1200mm
- VALETA CONVENCIONAL DE PISO DUAÍ 1300mm
- VALETA CONVENCIONAL DE PISO DUAÍ 1400mm
- VALETA CONVENCIONAL DE PISO DUAÍ 1500mm
- VALETA CONVENCIONAL DE PISO DUAÍ 1600mm
- VALETA CONVENCIONAL DE PISO DUAÍ 1700mm
- VALETA CONVENCIONAL DE PISO DUAÍ 1800mm
- VALETA CONVENCIONAL DE PISO DUAÍ 1900mm
- VALETA CONVENCIONAL DE PISO DUAÍ 2000mm
- VALETA CONVENCIONAL DE PISO DUAÍ 2100mm
- VALETA CONVENCIONAL DE PISO DUAÍ 2200mm
- VALETA CONVENCIONAL DE PISO DUAÍ 2300mm
- VALETA CONVENCIONAL DE PISO DUAÍ 2400mm
- VALETA CONVENCIONAL DE PISO DUAÍ 2500mm
- VALETA CONVENCIONAL DE PISO DUAÍ 2600mm
- VALETA CONVENCIONAL DE PISO DUAÍ 2700mm
- VALETA CONVENCIONAL DE PISO DUAÍ 2800mm
- VALETA CONVENCIONAL DE PISO DUAÍ 2900mm
- VALETA CONVENCIONAL DE PISO DUAÍ 3000mm
- VALETA CONVENCIONAL DE PISO DUAÍ 3100mm
- VALETA CONVENCIONAL DE PISO DUAÍ 3200mm
- VALETA CONVENCIONAL DE PISO DUAÍ 3300mm
- VALETA CONVENCIONAL DE PISO DUAÍ 3400mm
- VALETA CONVENCIONAL DE PISO DUAÍ 3500mm
- VALETA CONVENCIONAL DE PISO DUAÍ 3600mm
- VALETA CONVENCIONAL DE PISO DUAÍ 3700mm
- VALETA CONVENCIONAL DE PISO DUAÍ 3800mm
- VALETA CONVENCIONAL DE PISO DUAÍ 3900mm
- VALETA CONVENCIONAL DE PISO DUAÍ 4000mm
- VALETA CONVENCIONAL DE PISO DUAÍ 4100mm
- VALETA CONVENCIONAL DE PISO DUAÍ 4200mm
- VALETA CONVENCIONAL DE PISO DUAÍ 4300mm
- VALETA CONVENCIONAL DE PISO DUAÍ 4400mm
- VALETA CONVENCIONAL DE PISO DUAÍ 4500mm
- VALETA CONVENCIONAL DE PISO DUAÍ 4600mm
- VALETA CONVENCIONAL DE PISO DUAÍ 4700mm
- VALETA CONVENCIONAL DE PISO DUAÍ 4800mm
- VALETA CONVENCIONAL DE PISO DUAÍ 4900mm
- VALETA CONVENCIONAL DE PISO DUAÍ 5000mm
- VALETA CONVENCIONAL DE PISO DUAÍ 5100mm
- VALETA CONVENCIONAL DE PISO DUAÍ 5200mm
- VALETA CONVENCIONAL DE PISO DUAÍ 5300mm
- VALETA CONVENCIONAL DE PISO DUAÍ 5400mm
- VALETA CONVENCIONAL DE PISO DUAÍ 5500mm
- VALETA CONVENCIONAL DE PISO DUAÍ 5600mm
- VALETA CONVENCIONAL DE PISO DUAÍ 5700mm
- VALETA CONVENCIONAL DE PISO DUAÍ 5800mm
- VALETA CONVENCIONAL DE PISO DUAÍ 5900mm
- VALETA CONVENCIONAL DE PISO DUAÍ 6000mm
- VALETA CONVENCIONAL DE PISO DUAÍ 6100mm
- VALETA CONVENCIONAL DE PISO DUAÍ 6200mm
- VALETA CONVENCIONAL DE PISO DUAÍ 6300mm
- VALETA CONVENCIONAL DE PISO DUAÍ 6400mm
- VALETA CONVENCIONAL DE PISO DUAÍ 6500mm
- VALETA CONVENCIONAL DE PISO DUAÍ 6600mm
- VALETA CONVENCIONAL DE PISO DUAÍ 6700mm
- VALETA CONVENCIONAL DE PISO DUAÍ 6800mm
- VALETA CONVENCIONAL DE PISO DUAÍ 6900mm
- VALETA CONVENCIONAL DE PISO DUAÍ 7000mm
- VALETA CONVENCIONAL DE PISO DUAÍ 7100mm
- VALETA CONVENCIONAL DE PISO DUAÍ 7200mm
- VALETA CONVENCIONAL DE PISO DUAÍ 7300mm
- VALETA CONVENCIONAL DE PISO DUAÍ 7400mm
- VALETA CONVENCIONAL DE PISO DUAÍ 7500mm
- VALETA CONVENCIONAL DE PISO DUAÍ 7600mm
- VALETA CONVENCIONAL DE PISO DUAÍ 7700mm
- VALETA CONVENCIONAL DE PISO DUAÍ 7800mm
- VALETA CONVENCIONAL DE PISO DUAÍ 7900mm
- VALETA CONVENCIONAL DE PISO DUAÍ 8000mm
- VALETA CONVENCIONAL DE PISO DUAÍ 8100mm
- VALETA CONVENCIONAL DE PISO DUAÍ 8200mm
- VALETA CONVENCIONAL DE PISO DUAÍ 8300mm
- VALETA CONVENCIONAL DE PISO DUAÍ 8400mm
- VALETA CONVENCIONAL DE PISO DUAÍ 8500mm
- VALETA CONVENCIONAL DE PISO DUAÍ 8600mm
- VALETA CONVENCIONAL DE PISO DUAÍ 8700mm
- VALETA CONVENCIONAL DE PISO DUAÍ 8800mm
- VALETA CONVENCIONAL DE PISO DUAÍ 8900mm
- VALETA CONVENCIONAL DE PISO DUAÍ 9000mm
- VALETA CONVENCIONAL DE PISO DUAÍ 9100mm
- VALETA CONVENCIONAL DE PISO DUAÍ 9200mm
- VALETA CONVENCIONAL DE PISO DUAÍ 9300mm
- VALETA CONVENCIONAL DE PISO DUAÍ 9400mm
- VALETA CONVENCIONAL DE PISO DUAÍ 9500mm
- VALETA CONVENCIONAL DE PISO DUAÍ 9600mm
- VALETA CONVENCIONAL DE PISO DUAÍ 9700mm
- VALETA CONVENCIONAL DE PISO DUAÍ 9800mm
- VALETA CONVENCIONAL DE PISO DUAÍ 9900mm
- VALETA CONVENCIONAL DE PISO DUAÍ 10000mm

ARTICULAÇÃO:

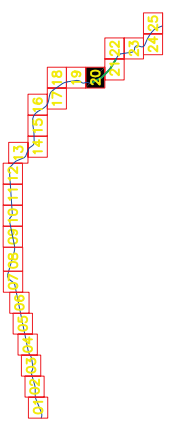

EST.	ESTADO	PROV.	MUN.	CELS.	QUAD.	RELAÇÃO	PROPOSTO
1	ALAGOAS						
2	ALAGOAS						
3	ALAGOAS						
4	ALAGOAS						
5	ALAGOAS						
6	ALAGOAS						
7	ALAGOAS						
8	ALAGOAS						
9	ALAGOAS						
10	ALAGOAS						
11	ALAGOAS						
12	ALAGOAS						
13	ALAGOAS						
14	ALAGOAS						
15	ALAGOAS						
16	ALAGOAS						
17	ALAGOAS						
18	ALAGOAS						
19	ALAGOAS						
20	ALAGOAS						
21	ALAGOAS						
22	ALAGOAS						
23	ALAGOAS						
24	ALAGOAS						
25	ALAGOAS						

GOVERNO DO ESTADO DE ALAGOAS

SECRETARIA DE ESTADO DA INFRAESTRUTURA - SEINFRA

COHIDRO
Consultoria em estudos, projetos e obras

PROJETO BÁSICO DO CANAL ADUTOR DO SERTÃO ALAGOANO
TRECHO - km 64+700 ao km 92+830

PROJETO BÁSICO
CANAL ADUTOR - km 64+700 ao km 92+830
PROJETO GEOMÉTRICO E LOCALIZAÇÃO DE ESTRUTURAS ESPECIAIS
PLANTA
km 87+250 à km 88+520

DATA:	03/03/2012	PROJECIONISTA:	DEBORA SOARES DE SAUS
DEB:	FRANCIANI	DESENHISTA:	DEBORA SOARES DE SAUS
ASS:	ALB	REVISOR:	DEBORA SOARES DE SAUS
MTD:		MTD:	12,000
		MTD:	0

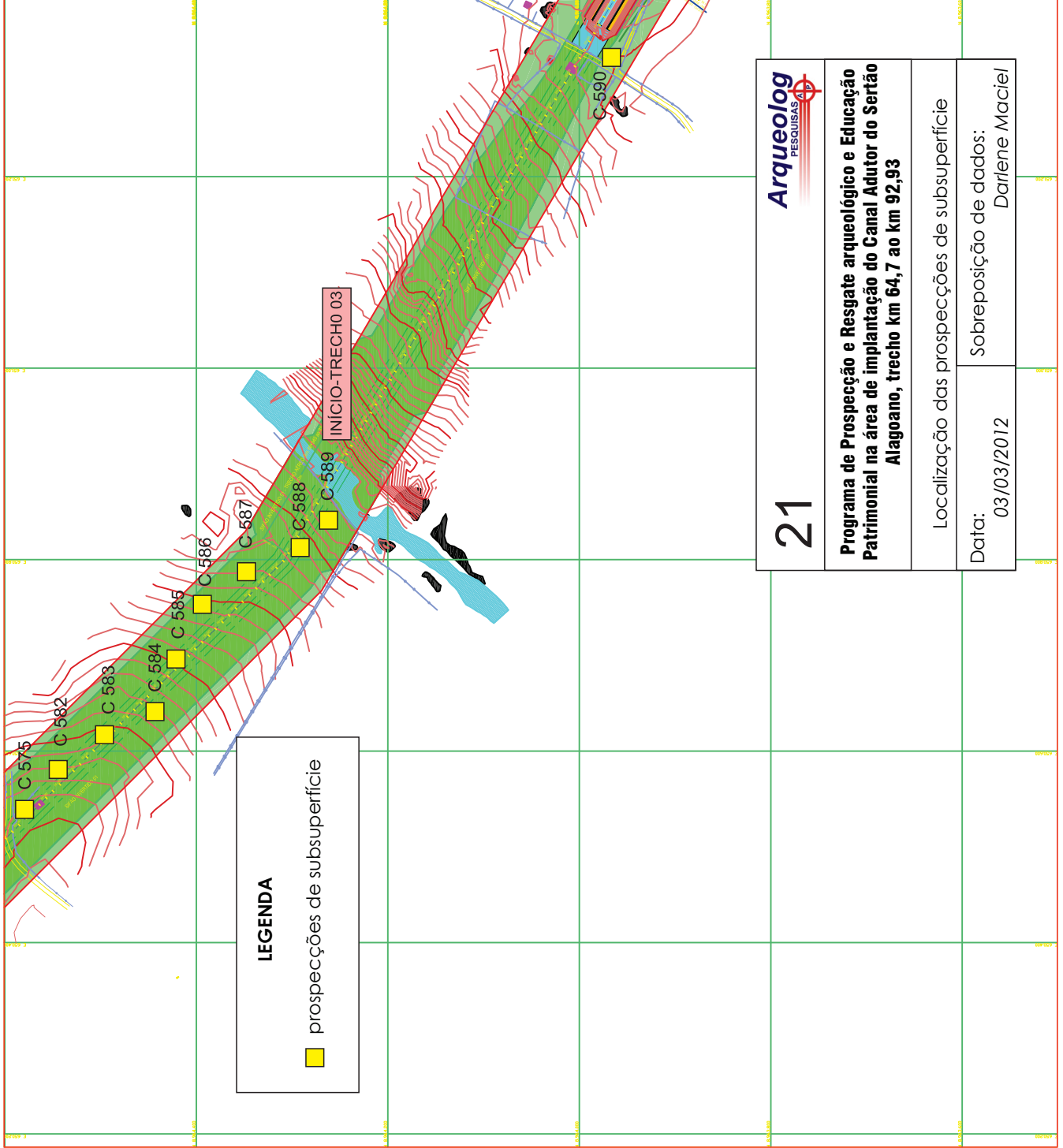

LEGENDA
 prospeções de subsuperfície

LEGENDA

- LARGURA DA FAIXA DE DOMÍNIO DO CANAL
- CANAL INSTALADO
- CANAL PROPOSTO
- OBRAS DE MANUTENÇÃO
- OBRAS DE AMPLIAÇÃO
- OBRAS DE REPARO

- CANAL
- VALETAS
- BARRAGENS
- OBRAS
- SINAIS
- SINAIS

SARJETAS

- SARJETA TRIANGULAR COM BASE = 1,00, ALTURA = 0,20
- SARJETA TRIANGULAR COM BASE = 1,00, ALTURA = 0,40
- SARJETA TRIANGULAR COM BASE = 1,50, ALTURA = 0,50
- ENTUPIMENTO DE OBRAS DE SARJETAS DA TERCEIRA MANUTENÇÃO (OP3)
- ENTUPIMENTO DE OBRAS DE SARJETAS DA TERCEIRA MANUTENÇÃO (OP2)
- ENTUPIMENTO DE OBRAS DE SARJETAS DA TERCEIRA MANUTENÇÃO (OP1)
- ENTUPIMENTO DE OBRAS DE SARJETAS DA TERCEIRA MANUTENÇÃO (OP0)
- ENTUPIMENTO DE OBRAS DE SARJETAS DA TERCEIRA MANUTENÇÃO (OP0)
- ENTUPIMENTO DE OBRAS DE SARJETAS DA TERCEIRA MANUTENÇÃO (OP0)
- ENTUPIMENTO DE OBRAS DE SARJETAS DA TERCEIRA MANUTENÇÃO (OP0)

VALETAS

- VALETA IMPRESSIONAL, COM BASE = 1,00
- VALETA IMPRESSIONAL, COM BASE = 1,50
- VALETA IMPRESSIONAL, COM BASE = 1,50
- ENTUPIMENTO DE OBRAS DE VALETAS DA TERCEIRA MANUTENÇÃO
- ENTUPIMENTO DE OBRAS DE VALETAS DA TERCEIRA MANUTENÇÃO

DEBENDES LONGITUDINAIS

- DEBENDE LONGITUDINAL DO PAVIMENTO
- DEBENDE LONGITUDINAL DO PAVIMENTO (SOMENTE)
- DEBENDE LONGITUDINAL DO PAVIMENTO (SOMENTE)
- DEBENDE DO TERÇO DO LADO DA BARRAGEM
- DEBENDE DO TERÇO DO LADO DA BARRAGEM
- DEBENDE DO TERÇO DO LADO DA BARRAGEM
- DEBENDE DO TERÇO DO LADO DA BARRAGEM

ARTICULAÇÃO:

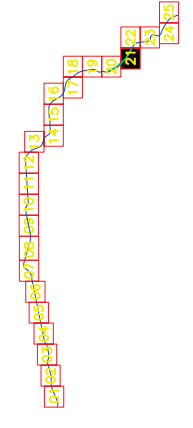

2	ESTRUTURAL	DISPOSIÇÃO DE OBRAS	ORÇAMENTO	MÉTR. SÓLID.	MÉTR. SUPERFICIE	MÉTR. VOLUMETRIA	MÉTR. TRÁFICO	MÉTR. OUTROS	MÉTR. DIVERSOS
---	------------	---------------------	-----------	--------------	------------------	------------------	---------------	--------------	----------------

GOVERNO DO ESTADO DE ALAGOAS
SECRETARIA DE ESTADO DA INFRAESTRUTURA - SEINFRA

COHIDRO
 Companhia Estadual de Obras Hidráulicas e Saneamento

PROJETO BÁSICO DO CANAL ADUTOR DO SERTÃO ALAGOANO
TRECHO - km 64+700 ao km 92+830

PROJETO GEOMÉTRICO E LOCALIZAÇÃO DE ESTRUTURAS ESPECIAIS
PLANTA
 km 88+520 à km 89+500

PROJETO BÁSICO
CANAL ADUTOR - km 64+700 ao km 92+830

DATA:	08/09/2008	PROCESSO:	E-2008/2008/002-2/2010
DEB:	FRANKELIN	DEB:	DE-6092-2/08-00021
ASS:	AFB	ASS:	21/02
MÉTR. SÓLID.	12,000	MÉTR. SUPERFICIE:	12,000
MÉTR. VOLUMETRIA:	0	MÉTR. TRÁFICO:	0

21

Programa de Prospecção e Resgate arqueológico e Educação Patrimonial na área de implantação do Canal Adutor do Sertão Alagoano, trecho km 64,7 ao km 92,93

Localização das prospeções de subsuperfície

Data:	03/03/2012
Sobreposição de dados:	Darlene Maciel

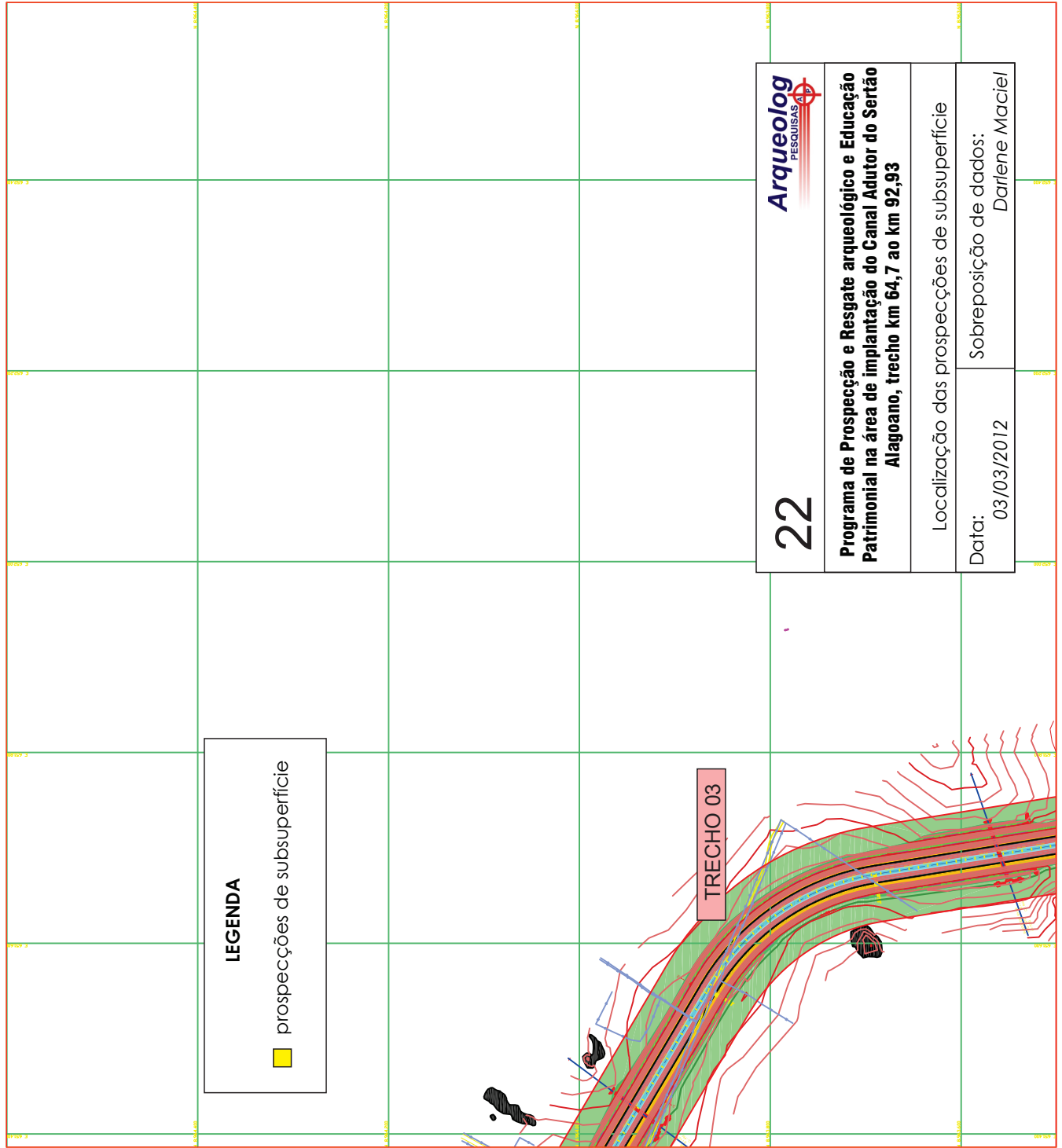

LEGENDA

prospeções de subsuperfície

LEGENDA

- LARGURA DE FAIXA DE DOMÍNIO DO CANAL
- CANAL PROJETADO
- TUBOS PROJETADO
- OBRAS DE ARTE
- CERCA
- RIO NACHO
- ARROZ
- COQUEARIA
- BARRIO

SARJETAS

- SARJETA TRIANGULAR COM BASE = 1,50, ALTURA = 0,30
- SARJETA TRIANGULAR COM BASE = 1,50, ALTURA = 0,40
- SARJETA TRIANGULAR COM BASE = 1,50, ALTURA = 0,50
- ESTRUTURA DE OSAGUÊ DE SARJETA DA TERCEIRA NIVEL L (OP)
- ESTRUTURA DE OSAGUÊ DE SARJETA DA TERCEIRA NIVEL (OP)
- ESTRUTURA DE OSAGUÊ DE SARJETA DA QUARTA (OP)
- ESTRUTURA DE OSAGUÊ DE SARJETA DA QUINTA (OP)
- ESTRUTURA DE OSAGUÊ DE SARJETA DA CANAL RETANGULAR
- OBRAS DE ARTE PARA SARJETA
- OBRAS DE ARTE

VALETAS

- VALETA IMPREGNADA COM AREIA + LAMA
- VALETA IMPREGNADA COM AREIA + LAMA + CASCALHO
- VALETA IMPREGNADA COM AREIA + LAMA + CASCALHO + CORTA-VENTO
- ESTRUTURA DE OSAGUÊ DE VALETA DA TERCEIRA NIVEL
- ESTRUTURA DE OSAGUÊ DE VALETA DA TERCEIRA NIVEL (OP)
- ESTRUTURA DE OSAGUÊ DE VALETA DA QUARTA NIVEL
- ESTRUTURA DE OSAGUÊ DE VALETA DA QUARTA NIVEL (OP)
- ESTRUTURA DE OSAGUÊ DE VALETA DA QUINTA NIVEL
- ESTRUTURA DE OSAGUÊ DE VALETA DA QUINTA NIVEL (OP)
- ESTRUTURA DE OSAGUÊ DE VALETA DA CANAL RETANGULAR
- OBRAS DE ARTE PARA VALETA
- OBRAS DE ARTE

DRENOS LONGITUDINAIS

- DRENO CONVENCIONAL DE FAIXA DE 100m
- DRENO CONVENCIONAL DE FAIXA DE 200m
- TAMPA DE FIBRA
- CANAL DE FIBRA
- ESTRUTURA DE OSAGUÊ DO DRENO DA TERCEIRA NIVEL
- ESTRUTURA DE OSAGUÊ DO DRENO DA QUARTA NIVEL
- ESTRUTURA DO DRENO DO MARO AO BARRIO

ARTICULAÇÃO:

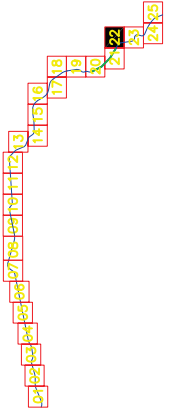

Arqueolog
PESQUISAS

22

Programa de Prospecção e Resgate arqueológico e Educação Patrimonial na área de implantação do Canal Adutor do Sertão Alagoano, trecho km 64,7 ao km 92,93

Localização das prospecções de subsuperfície

Data: 03/03/2012

Sobreposição de dados:
Darlene Maciel

GOVERNO DO ESTADO DE ALAGOAS

SECRETARIA DE ESTADO DA INFRAESTRUTURA - SEINFRA

COHIDRO
Corporação de Estudos e Projetos

PROJETO BÁSICO DO CANAL ADUTOR DO SERTÃO ALAGOANO
TRECHO - km 64+700 ao km 92+830

PROJETO BÁSICO
CANAL ADUTOR - km 64+700 ao km 92+830
PROJETO GEOMÉTRICO E LOCALIZAÇÃO DE ESTRUTURAS ESPECIAIS
PLANTA
km 89+600 à km 90+220

DATA:	03/03/2012	PROCESSO:	DE-0001266-2012/0
DEB:	FRANCLINI	DEB:	DE-0001266-2012/0
ASS:	ARL	ASS:	22725
MTD:	MTD	MTD:	12,000
		REVISÃO:	0

23

Arqueolog PESQUISAS

Programa de Prospecção e Resgate arqueológico e Educação Patrimonial na área de implantação do Canal Adutor do Sertão Alagoano, trecho km 64,7 a 92,93

Localização das prospecções de subsuperfície

Sobreposição de dados: *Darlene Maciel*

Data: *03/03/2012*

TRECHO 03

LEGENDA
■ prospecções de subsuperfície

FIM-TRECHO 03
C 591
C 592

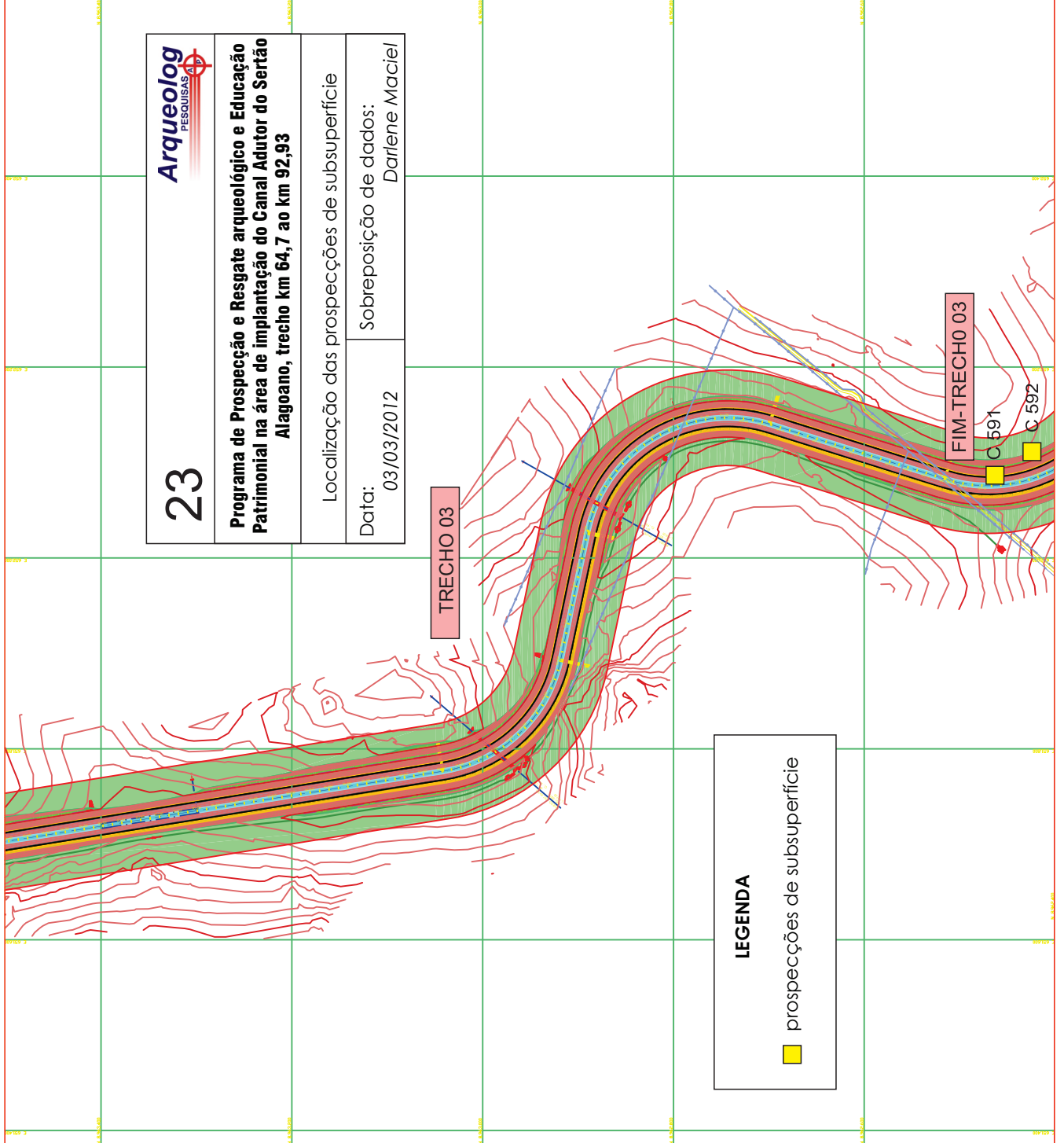

LEGENDA

- LINHA DE FIM DE DOMÍNIO DO CANAL
- CANAL PROPOSTO
- TUBOS PROPOSTOS
- CANAIS DE VAZO

VALETAS

- VALETA TRIANGULAR COM BASE = 1,50, ALTURA = 0,30
- VALETA TRIANGULAR COM BASE = 1,50, ALTURA = 0,40
- VALETA TRIANGULAR COM BASE = 1,50, ALTURA = 0,50
- ESTRELA DE SINAIS DE SINALIZAÇÃO DA TERCEIRA VERTICAL (STP)
- ESTRELA DE SINAIS DE SINALIZAÇÃO DA QUARTA VERTICAL (SQP)
- ESTRELA DE SINAIS DE SINALIZAÇÃO DA QUINTA VERTICAL (QPQ)
- ESTRELA DE SINAIS DE SINALIZAÇÃO DA SEXTA VERTICAL (SPS)
- ESTRELA DE SINAIS DE SINALIZAÇÃO DO CANAL RETANGULAR
- ESTRELA DE SINAIS DE SINALIZAÇÃO DO CANAL ESTRELA
- CANAL CADA VASO VALETA
- CANAL VALETA

VALETAS

- VALETA TRIANGULAR COM BASE = 1,50
- VALETA TRIANGULAR COM BASE = 1,60
- VALETA TRIANGULAR COM BASE = 1,80
- ESTRELA DE SINAIS DE SINALIZAÇÃO DA TERCEIRA VERTICAL
- ESTRELA DE SINAIS DE SINALIZAÇÃO DA QUARTA VERTICAL
- ESTRELA DE SINAIS DE SINALIZAÇÃO DA QUINTA VERTICAL
- ESTRELA DE SINAIS DE SINALIZAÇÃO DA SEXTA VERTICAL
- DESENHO CONSECUTIVOS
- CANAL CONVENCIONAL DE FIM DE VAZO (CMV)
- CANAL CONVENCIONAL DE FIM DE VAZO (CMV)
- CANAL DE PROSPECÇÃO
- ESTRELA DE SINAIS DE SINALIZAÇÃO DA TERCEIRA VERTICAL
- ESTRELA DE SINAIS DE SINALIZAÇÃO DA QUARTA VERTICAL
- ESTRELA DE SINAIS DE SINALIZAÇÃO DA QUINTA VERTICAL
- ESTRELA DE SINAIS DE SINALIZAÇÃO DA SEXTA VERTICAL

ARTICULAÇÃO:

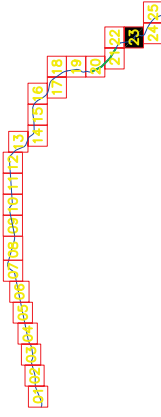

ESPECIFICAÇÕES GERAIS				
SEQ.	DESCRIÇÃO	UNID.	QTD.	VALOR

GOVERNO DO ESTADO DE ALAGOAS
SECRETARIA DE ESTADO DA INFRAESTRUTURA - SEINFRA



PROJETO BÁSICO DO CANAL ADUTOR DO SERTÃO ALAGOANO
TRECHO - km 64+700 ao km 92+830

PROJETO GEOMÉTRICO E LOCALIZAÇÃO DE ESTRUTURAS ESPECIAIS
CANAL ADUTOR - km 64+700 ao km 92+830
km 91+220 à km 91+550

DATA:	03/03/2012	PROJECIONISTA:	DEBORA MORAES DE SOUZA
DEB:	FROILANI	DEB:	DE-006-2006-0062
ASS:	ABR	ASS:	2006
INSTR:		INSTR:	12.000
REVISÃO:		REVISÃO:	0

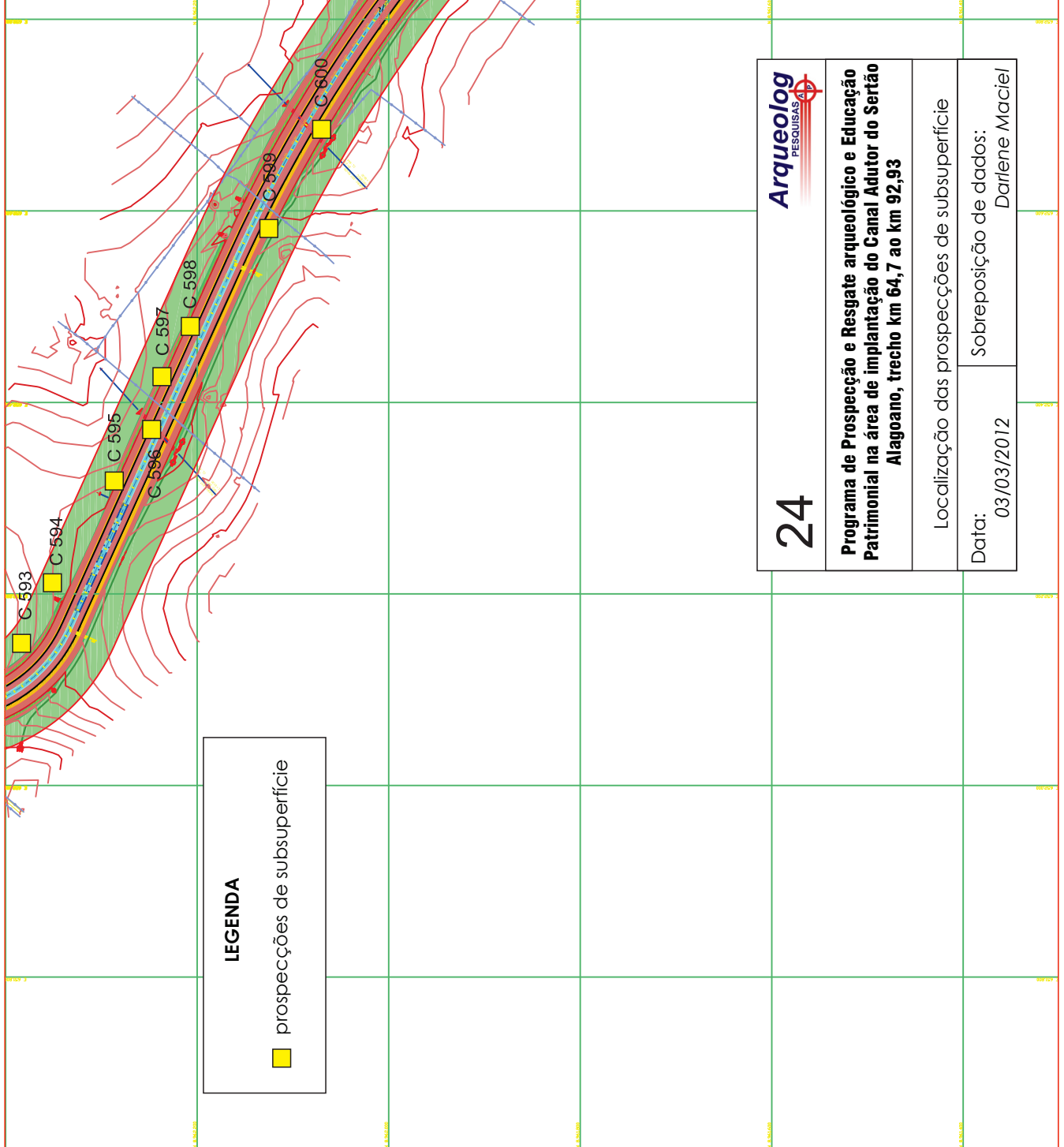

LEGENDA

- LARGURA DE FAIXA DE DOMÍNIO DO CANAL
- CANAL PROJETADO
- CANAL EXISTENTE
- TUBOS PROJETADOS
- TUBOS EXISTENTES
- CANAIS DE VALETAS

SARJETAS

- SARJETA TRIANGULAR COM BASE = 1,50, ALTURA = 0,30
- SARJETA TRIANGULAR COM BASE = 1,50, ALTURA = 0,40
- SARJETA TRIANGULAR COM BASE = 1,50, ALTURA = 0,50
- ENTUPIDURA DE OSSOS DE SARJETA DO TERRENO ORIGINAL (OP)
- ENTUPIDURA DE OSSOS DE SARJETA DO TERRENO MODIFICADO (OM)
- ENTUPIDURA DE OSSOS DE SARJETA DO VALETAS (OV)
- ENTUPIDURA DE OSSOS DE SARJETA DO CANAL RESTRUTURADO
- CANTÃO (CANAL PARA VALETAS)
- CANTÃO (FUBA)

VALETAS

- VALETA IMPERMEABILIZADA COM BASE = 1,40
- VALETA IMPERMEABILIZADA COM BASE = 1,60
- VALETA IMPERMEABILIZADA COM BASE = 1,80
- ENTUPIDURA DE OSSOS DE VALETA DO TERRENO ORIGINAL
- ENTUPIDURA DE OSSOS DE VALETA DO TERRENO MODIFICADO

DRENOS LONGITUDINAIS

- DRENO CONVENCIONAL DE FAIXA (DFA)
- DRENO CONVENCIONAL DE FAIXA (DFA) 200mm
- TAMPA DE FUBA
- DRENO DE FIBRADO
- ENTUPIDURA DE OSSOS DO DRENO DO TERRENO ORIGINAL
- ENTUPIDURA DE OSSOS DO DRENO DO VALETAS

ARTICULAÇÃO:

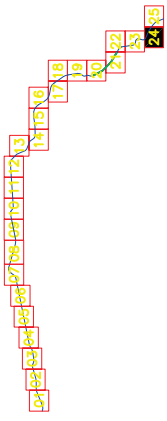

24



Programa de Prospeção e Resgate arqueológico e Educação Patrimonial na área de implantação do Canal Adutor do Sertão Alagoano, trecho km 64,7 ao km 92,93

Localização das prospeções de subsuperfície

Data: 03/03/2012
 Sobreposição de dados:
 Darlene Maciel

REV.	DESCRIÇÃO DAS REVISÕES	DATA	ELAB.	APROVADO

GOVERNO DO ESTADO DE ALAGOAS
 SECRETARIA DE ESTADO DA INFRAESTRUTURA - SEINFRA

COHIDRO
 Companhia Estadual de Águas e Esgoto

PROJETO BÁSICO DO CANAL ADUTOR DO SERTÃO ALAGOANO
 TRECHO - km 64+700 ao km 92+830

PROJETO BÁSICO	
CANAL ADUTOR - km 64+700 ao km 92+830	PROJETO GEOMÉTRICO E LOCALIZAÇÃO DE ESTRUTURAS ESPECIAIS
PLANTA	
km 91+450,0 à km 92+400	

PROJETO BÁSICO	
DATA: 03/03/2012	PROCESSO: DE-00012/2009-2012
DES: FROILÉTHI	DES: DE-00012/2009-2012
ASS: AEL	REVISÃO: 24/02
MTD: AEL	ESCALA: 1:25.000

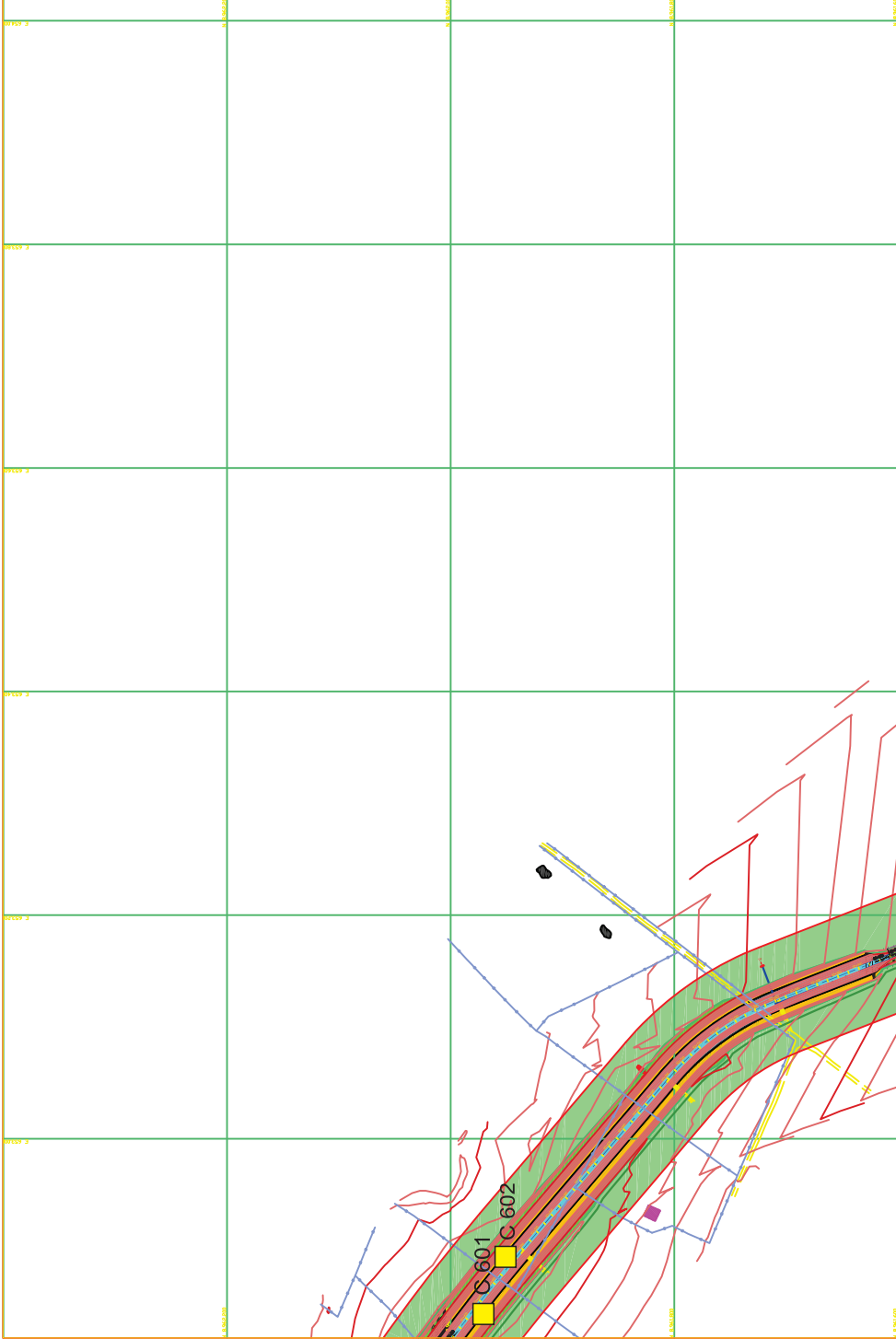

- LEGENDA**
- LIMITE DA FAIXA DE DOMÍNIO DO CANAL
 - CANAL PROJETADO
 - TOPOGRAFIA PROJETADA
 - CANAL DO TERRENO
 - CRESTA
 - RIO, MACHO
 - ABRIGO
 - CONDIÇÃO
 - PONTE

- SARJETAS**
- SARJETA TRIANGULAR COM BASE = 1,50, ALTURA = 0,30
 - SARJETA TRIANGULAR COM BASE = 1,50, ALTURA = 0,40
 - SARJETA TRIANGULAR COM BASE = 1,50, ALTURA = 0,60
 - ESTRUTURA DE SARCOS DE SARCOS DO TERRENO NATURAL (10%)
 - ESTRUTURA DE SARCOS DE SARCOS DO TERRENO NATURAL (05%)
 - ESTRUTURA DE SARCOS DE SARCOS DO TERRENO NATURAL (15%)
 - ESTRUTURA DE SARCOS DE SARCOS DO CANAL, REGULAR
 - CRISTALINA (CANAL NAFO SARCOS)
 - CORONA PISAIA

- VALETAS**
- VALETA TRIANGULAR COM BASE = 1,00
 - VALETA TRIANGULAR COM BASE = 0,50
 - VALETA TRIANGULAR COM BASE = 0,20
 - ESTRUTURA DE SARCOS DE VALETAS DO TERRENO NATURAL (10%)
 - ESTRUTURA DE SARCOS DE VALETAS DO TERRENO NATURAL (05%)
 - ESTRUTURA DE SARCOS DE VALETAS DO TERRENO NATURAL (02%)
- DRENOS LONGITUDINAIS**
- DRENO LONGITUDINAL DE FAIXA 0,30m
 - DRENO LONGITUDINAL DE FAIXA 0,20m
 - DRENO LONGITUDINAL DE FAIXA 0,10m
 - DRENO LONGITUDINAL DE FAIXA 0,05m
 - CANAL DE FIBRADO
 - CANAL DE FIBRADO
 - ESTRUTURA DE SARCOS DO TERRENO DO TERRENO NATURAL
 - DRENOS DO TERRENO DO TERRENO NATURAL

ARTICULAÇÃO:

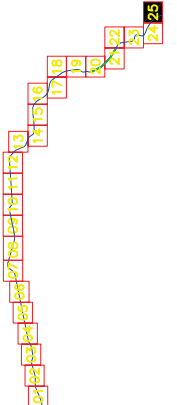

25

Programa de Prospecção e Resgate arqueológico e Educação Patrimonial na área de implantação do Canal Adutor do Sertão Alagoano, trecho km 64,7 ao km 92,93

Localização das prospecções de subsuperfície

Data: 03/03/2012

Sobreposição de dados:
Darlene Maciel

LEGENDA

prospecções de subsuperfície

GOVERNO DO ESTADO DE ALAGOAS
SECRETARIA DE ESTADO DA INFRAESTRUTURA - SEINFRA

PROJETO BÁSICO DO CANAL ADUTOR DO SERTÃO ALAGOANO
TRECHO - km 64+700 ao km 92+930

PROJETO GEOMÉTRICO E LOCALIZAÇÃO DE ESTRUTURAS ESPECIAIS
PLANTA

PROJETO BÁSICO
CANAL ADUTOR - km 64+700 ao km 92+930
TRECHO - km 64+700 ao km 92+930

km 92+400 à km 92+930

DATA	03/03/2012	PROCESSOS	DE-0002/06/02/2012
DESE	FRANCIUJI	DEB	DE-0002/06/02/2012
ASS	ABR	ASSINTE	2012
MTD	MTD	MTD	12,000
			0

NO		ESPRESSÃO DE OBRA	QUANTID.	MTD	APROVADO
1					
2					
3					

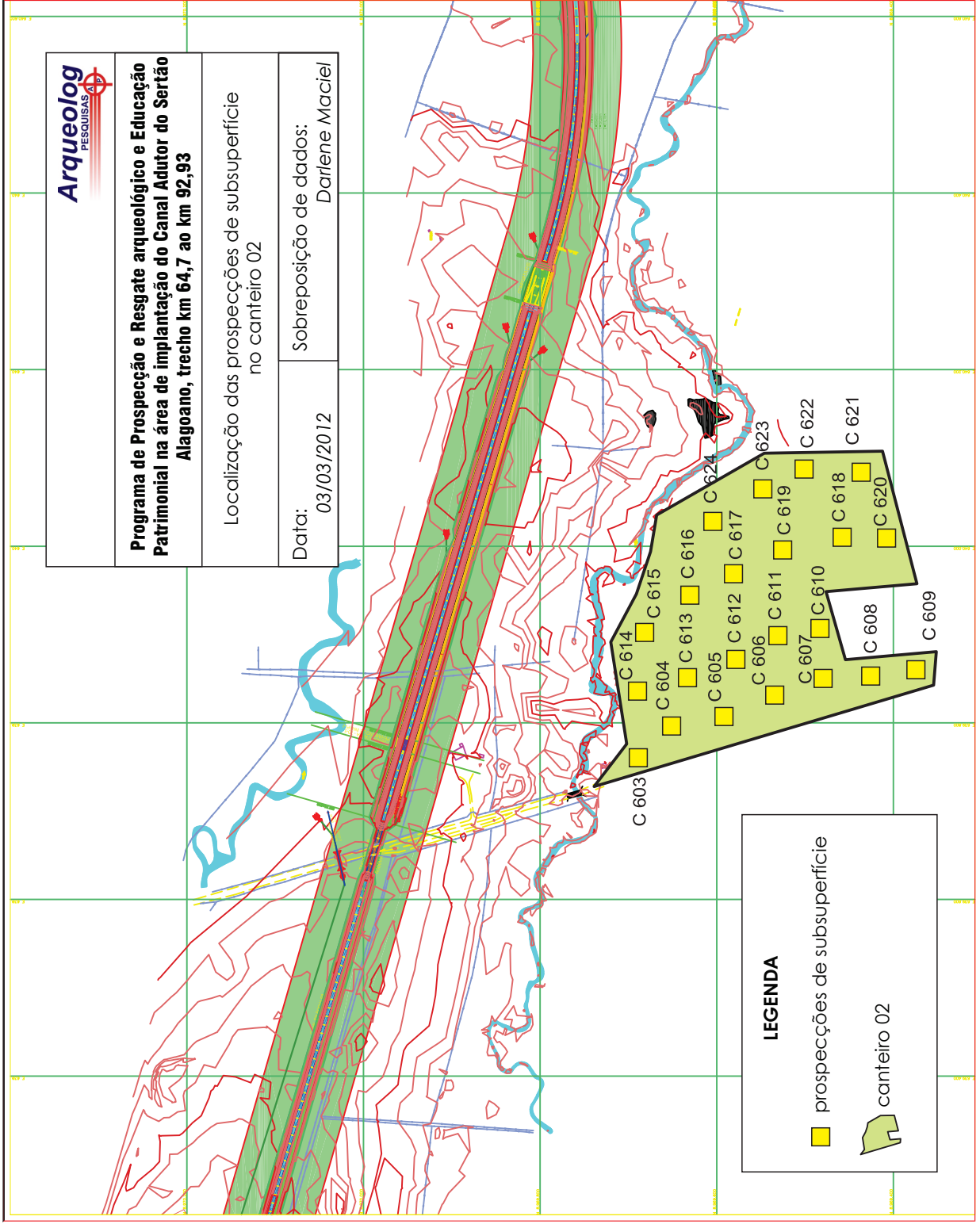

Arqueolog
PESQUISAS

Programa de Prospecção e Resgate arqueológico e Educação Patrimonial na área de implantação do Canal Adutor do Sertão Alagoano, trecho km 64,7 ao km 92,93

Localização das prospecções de subsuperfície no canteiro 02

Data: 03/03/2012
Sobreposição de dados: Darlene Maciel

LEGENDA

- prospecções de subsuperfície
- canteiro 02

- LEGENDA:**
- CANAL DO CANAL DO CANAL DO CANAL
 - CANAL PRINCIPAL
 - CANAL PRINCIPAL
 - CANAL DE VÁZIS
 - CANAL
 - PAV. DRENTO
 - BOCA
 - DRENTO
 - BARRAGEM

- SUBJETAS:**
- SUPERFÍCIE TERRESTRE COM BARRAGEM - 10m, 15m, 20m
 - SUPERFÍCIE TERRESTRE COM BARRAGEM - 10m, 15m, 20m
 - SUPERFÍCIE TERRESTRE COM BARRAGEM - 10m, 15m, 20m
 - SUPERFÍCIE TERRESTRE COM BARRAGEM - 10m, 15m, 20m
 - SUPERFÍCIE TERRESTRE COM BARRAGEM - 10m, 15m, 20m
 - SUPERFÍCIE TERRESTRE COM BARRAGEM - 10m, 15m, 20m
 - SUPERFÍCIE TERRESTRE COM BARRAGEM - 10m, 15m, 20m
 - SUPERFÍCIE TERRESTRE COM BARRAGEM - 10m, 15m, 20m
 - SUPERFÍCIE TERRESTRE COM BARRAGEM - 10m, 15m, 20m

- VALETAS:**
- VALETA TRANSVERSAL COM BARRAGEM - 10m, 15m, 20m
 - VALETA TRANSVERSAL COM BARRAGEM - 10m, 15m, 20m
 - VALETA TRANSVERSAL COM BARRAGEM - 10m, 15m, 20m
 - VALETA TRANSVERSAL COM BARRAGEM - 10m, 15m, 20m
 - VALETA TRANSVERSAL COM BARRAGEM - 10m, 15m, 20m
 - VALETA TRANSVERSAL COM BARRAGEM - 10m, 15m, 20m
 - VALETA TRANSVERSAL COM BARRAGEM - 10m, 15m, 20m
 - VALETA TRANSVERSAL COM BARRAGEM - 10m, 15m, 20m
 - VALETA TRANSVERSAL COM BARRAGEM - 10m, 15m, 20m

- DRENTOES LONGITUDINAIS:**
- DRENTO LONGITUDINAL COM BARRAGEM - 10m, 15m, 20m
 - DRENTO LONGITUDINAL COM BARRAGEM - 10m, 15m, 20m
 - DRENTO LONGITUDINAL COM BARRAGEM - 10m, 15m, 20m
 - DRENTO LONGITUDINAL COM BARRAGEM - 10m, 15m, 20m
 - DRENTO LONGITUDINAL COM BARRAGEM - 10m, 15m, 20m
 - DRENTO LONGITUDINAL COM BARRAGEM - 10m, 15m, 20m
 - DRENTO LONGITUDINAL COM BARRAGEM - 10m, 15m, 20m
 - DRENTO LONGITUDINAL COM BARRAGEM - 10m, 15m, 20m
 - DRENTO LONGITUDINAL COM BARRAGEM - 10m, 15m, 20m

ARTICULAÇÃO:

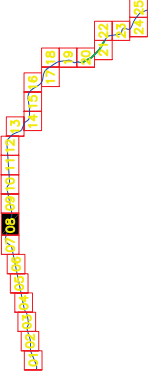

PROJETO	PROJETO DE CANTO	PROJETO DE CANTO	PROJETO DE CANTO	PROJETO DE CANTO	PROJETO DE CANTO	PROJETO DE CANTO	PROJETO DE CANTO	PROJETO DE CANTO	PROJETO DE CANTO	PROJETO DE CANTO
NO.	NO.	NO.	NO.	NO.	NO.	NO.	NO.	NO.	NO.	NO.
PROJETO DE CANTO	PROJETO DE CANTO	PROJETO DE CANTO	PROJETO DE CANTO	PROJETO DE CANTO	PROJETO DE CANTO	PROJETO DE CANTO	PROJETO DE CANTO	PROJETO DE CANTO	PROJETO DE CANTO	PROJETO DE CANTO
NO.	NO.	NO.	NO.	NO.	NO.	NO.	NO.	NO.	NO.	NO.

GOVERNO DO ESTADO DE ALAGOAS
SECRETARIA DE ESTADO DA INFRAESTRUTURA - SENINFRA
COHIDRO
consultoria e estudos profiss

PROJETO BÁSICO DO CANAL ADUTOR DO SERTÃO ALAGOANO
TRECHO - km 64,700 ao km 92,930
PROJETO BÁSICO
CANAL ADUTOR - km 64,700 ao km 92,930
PROJETO GEOMÉTRICO E LOCALIZAÇÃO DE ESTRUTURAS ESPECIAIS
PLANTA
km 73,540 a km 74,960
DATA 03/03/2012 PROJETOSENINFRA
DESENHISTA SENINFRA
PROJETOSENINFRA
PROJETOSENINFRA
PROJETOSENINFRA
PROJETOSENINFRA
PROJETOSENINFRA

8975350

8975300

8975250

8975200

8975150

8975100

8975050

LEGENDA

 prospecções de subsuperfície

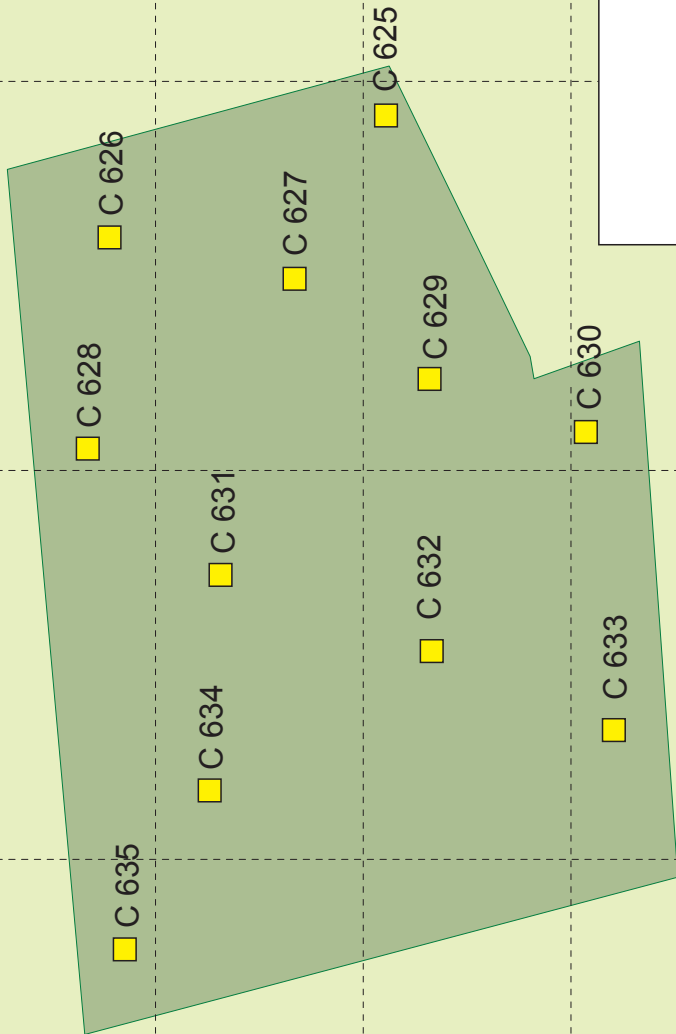

638650

638750

638850

638950

639000

639050



Programa de Prospecção e Resgate arqueológico e Educação Patrimonial na área de implantação do Canal Adutor do Sertão Alagoano, trecho km 64,7 ao km 92,93

Localização das prospecções de subsuperfície no canteiro 01

Data: 03/03/2012
Sobreposição de dados: Darlene Maciel

RESULTADOS DA PESQUISA.

PROSPECÇÃO DE SUBSUPERFÍCIE

Como já foi dito anteriormente, durante a prospecção de subsuperfície realizada **não** foram identificadas ocorrências arqueológicas de ocupação, exceto aquelas de temporalidade contemporânea, como estruturas de casas em utilização ou abandonadas, estruturas de forno de carvão ou tijolo, estruturas referentes às atividades de criação e agricultura, demarcações de propriedade e lixo doméstico.

RELATOS ORAIS

Concomitante à execução da prospecção de subsuperfície, a equipe deu continuidade à prática de contatar moradores em busca de indícios sobre a existência de sítios arqueológicos. Prática esta iniciada na primeira fase da pesquisa, de prospecção de superfície.

Este diálogo proporciona oportunidades não só de revelar novos sítios ainda desconhecidos pela academia, mas também de haver uma conversa mais pessoal e direta sobre a importância de se estudar e proteger o patrimônio cultural.

Dois sítios arqueológicos, de grafismos rupestres, foram registrados na área de influência indireta.



FIGURA 13 - CÍCERO CIPRIANO E FAMÍLIA, PRIMEIROS A FALAR SOBRE A EXISTÊNCIA DOS DOIS SÍTIOS, AMBOS CONHECIDOS COMO "PEDRA DO LETREIRO".

AL 0086 LA/UFPE

Dois conjuntos com pintura vermelha de círculos e outros desenhos abstratos sobre matacão. Em ambos, as pinturas estão na parte inferior da rocha. No segundo conjunto os desenhos estão pouco nítidas, de difícil identificação dos traços.

A rocha onde se encontra a pintura apresenta-se em processo de erosão térmica. A primeira vista, uma das quebras da erosão atingiu o primeiro conjunto de pinturas.



FIGURA 14 - LOCAL ONDE FOI LOCALIZADO O SÍTIO AL 0086 LA/UFPE. NA BASE DE CADA GRANDE ROCHA FOI ENCONTRADO UM CONJUNTO DE PINTURAS.



FIGURA 15 – DETALHE DO PRIMEIRO CONJUNTO DE PINTURAS DO SÍTIO AL 0086 LA/UFPE.



FIGURA 16 - NA SETA, QUEBRA NA ROCHA QUE PODE TER ATINGIDO OS DESENHOS.



FIGURA 17 - DETALHE DO SEGUNDO CONJUNTO DE DESENHOS DO SÍTIO AL 0086 LA/UFPE. COMO PODE SER OBSERVADO, OS TRAÇOS ESTÃO POUCO NÍTIDOS.

AL 0087 LA/UFPE

Conjunto de desenhos abstratos em tinta vermelha, sobre matacão. Os grafismos apresentam-se pouco nítidos, provavelmente devido à exposição às intempéries. Estão sobre um único matacão, em face plana, gerada por quebra.

As pinturas encontram-se expostas à erosão natural causada por calor, chuva e vento. De acordo com o proprietário da terra, os desenhos já foram mais nítidos.



FIGURA 18 - PÂNORÂMICA DA ÁREA DO SÍTIO AL 0087 LA/UFPE. A ESQUERDA, CONJUNTO DE ROCHAS ONDE SE ENCONTRAM AS PINTURAS.





FIGURA 19 - JOSÉ ANTÔNIO AQUINO ARAÚJO (ZEZINHO ARAÚJO), PROPRIETÁRIO DO TERRENO ONDE SE ENCONTRA O SÍTIO.



FIGURA 20 - LOCALIZAÇÃO DOS SÍTIOS ARQUEOLÓGICOS SOBRE IMAGEM DO GOOGLE.

EDUCAÇÃO PATRIMONIAL

O Projeto apresentado ao IPHAN previu que as ações de Educação Patrimonial direcionadas aos trabalhadores que atuarão na área durante a execução das obras e à comunidade, através de palestras realizadas em escolas públicas e distribuição de folders informativos.

Por sua própria natureza, nesta fase da pesquisa arqueológica, de prospecção de subsuperfície para a obtenção da licença de instalação, ainda não existem trabalhadores de outros grupos e empresas atuando na área, exceto aqueles vinculados à equipe de arqueologia.

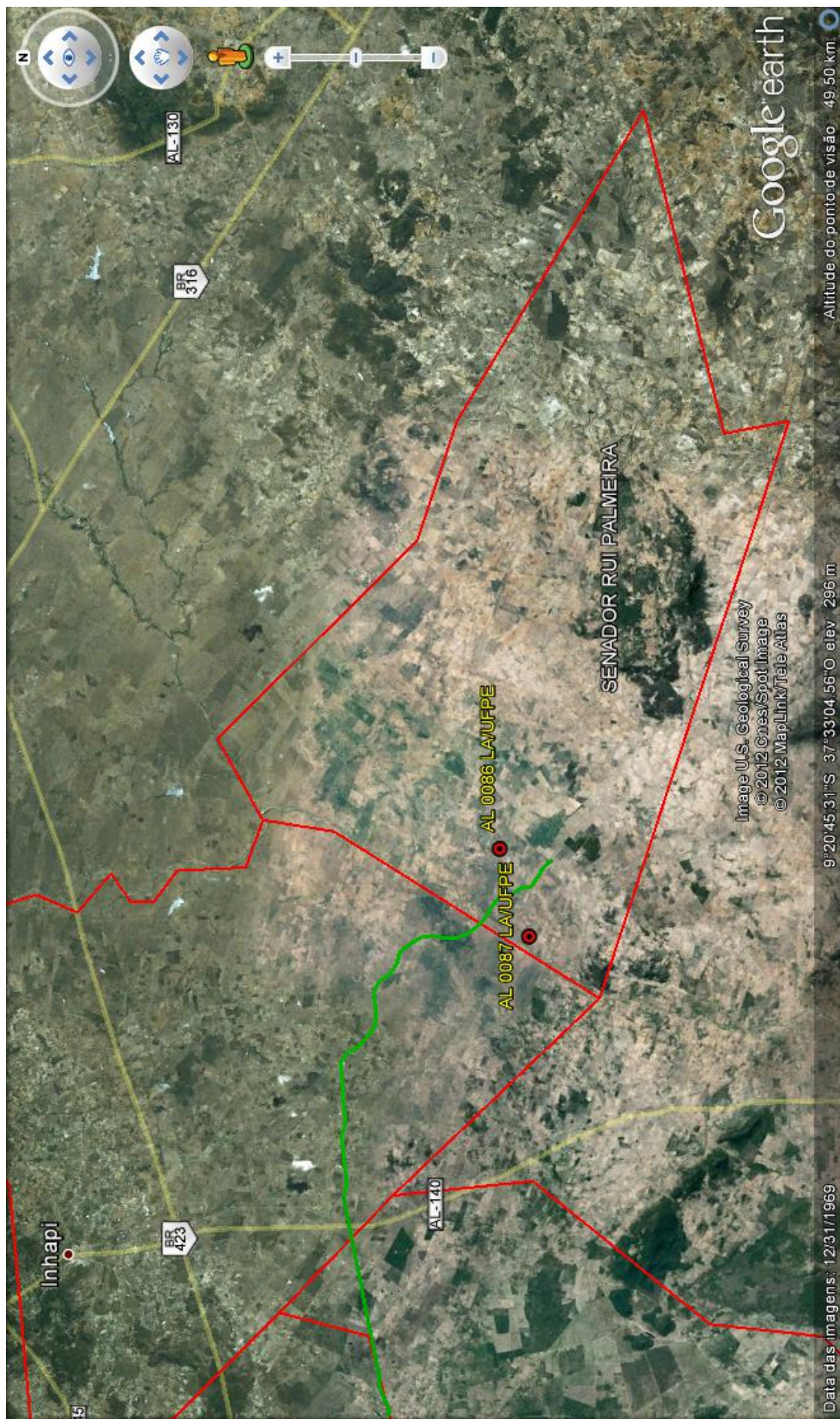
Portanto aos trabalhadores locais que atuaram durante a execução da pesquisa, deu-se início às atividades de educação patrimonial com duas abordagens distintas: palestra e treinamento prévio ao início das prospecções e estímulo aos questionamentos e conversas informais ao longo do trabalho, de forma a aproximar do universo comum daqueles trabalhadores o universo científico e legal que envolve o patrimônio cultural.

Assim, durante a pesquisa se buscou não apenas o localizar e resgatar artefatos arqueológicos, mas, sobretudo, imbuir os trabalhadores da importância do resgate e preservação de seu patrimônio cultural material e imaterial.

No tocante às atividades desenvolvidas envolvendo a comunidade, como as aulas das escolas públicas ainda não haviam sido iniciadas, voltamo-nos à atuação junto ao corpo docente do município.

As palestras foram agendadas junto à Secretaria de Educação de cada município envolvido, reunindo coordenadores pedagógicos e diretores de Água Branca, Olho d'Água do Casado e Senador Rui Palmeira.

Com relação à Inhapi, um equívoco quanto à data da palestra, combinado à incompatibilidade de agenda entre a equipe de pesquisa e a agenda da secretaria, impossibilitou a realização do evento na época. Portanto, a realização da palestra nesse município ficou acertada para o final de março, durante a realização do encontro de professores do município, o que foi concretizado.

No anexo, declarações das secretarias e lista de presença das palestras.

METAS	UNIDADE DE MEDIDA (PRODUTOS)	QUANTIDADE	SITUAÇÃO
Palestras com audiovisuais de orientação, direcionadas aos trabalhadores que atuarão na área, durante a execução das obras.	Palestras	Mínimo de um	Concluído
Palestras em escolas públicas e/ou centros comunitários enfatizando o patrimônio arqueológico local sua preservação e uso.	Palestras	Mínimo de um	Concluído
Elaboração e distribuição de folder em escolas públicas e/ou centros comunitários enfatizando o patrimônio arqueológico local sua preservação e uso.	Folder	500 exemplares	Concluído
Disponibilização ao grande público dos resultados da pesquisa, através do site do Laboratório de Arqueologia.	'Link' específico do Projeto, na página. www.brasilarqueologico.com.br	Um	Não foram localizados sítios arqueológicos na ADA.



Figura 21 - Palestra realizada no município de Água Branca-AL



FIGURA 22 - PALESTRA REALIZADA NO MUNICÍPIO DE OLHO D'ÀGUA DO CASADO-AL



FIGURA 23 - PALESTRA REALIZADA NO MUNICÍPIO DE SENADOR RUI PALMEIRA-AL.



FIGURA 24 – PALESTRA REALIZADA NO MUNICÍPIO DE INHAPI-AL.



FIGURA 25 - PROFESSORAS VERIFICANDO O FOLDER DISTRIBUÍDO.

CONSIDERAÇÕES E CONCLUSÕES

O Relatório final aqui apresentado responde pelos resultados obtidos durante a execução da segunda etapa de uma pesquisa cuja abordagem se fez em sucessivos estágios⁵. A primeira etapa, desenvolvida anteriormente, buscou propiciar a partir de um exaustivo levantamento prospectivo de superfície, uma primeira visão dos diferentes universos a serem amostrados em cada compartimento ambiental estabelecido. Este Relatório Final corresponde ao resultado da execução do **Programa de Prospecção, Resgate Arqueológico e Educação Patrimonial proposto para a área de implantação do Canal Adutor do Sertão Alagoano, trecho km 64,7 ao km 92,93**, no Estado de Alagoas

A pesquisa na área foi realizada com base na prospecção de superfície e de subsuperfície, quando se buscou concentrar esforços no intuito de identificar a presença de remanescentes arqueológicos na área. No conjunto foram realizados 635 prospecções de subsuperfície.

Em três trechos não foram realizados cortes-testes, porém apenas no trecho 2 não pôde ser realizada prospecção de superfície adequada.

Foram localizados dois sítios arqueológicos, de pintura rupestre, na área de influência indireta do empreendimento.

Não foram localizados sítios arqueológicos dentro da área de influência direta do empreendimento.

⁵ Barry, B. J. L., and A. Baker, 1968

CONSIDERAÇÕES FINAIS

Tendo em vista a pesquisa realizada e os resultados obtidos, consideramos que do ponto de vista do patrimônio arqueológico foram atendidas as exigências legais para o início da implantação do empreendimento.

Assim, somos de Parecer que o IPHAN poderia se pronunciar favoravelmente à concessão da Licença de Instalação do Canal Adutor do Sertão Alagoano, no trecho km 64,7 ao km 92,93, subordinando a concessão da Licença de Operação à execução do Programa de Monitoramento e de Resgate Arqueológico.

OBSERVAÇÕES COMPLEMENTARES

1. Não foram localizados vestígios arqueológicos móveis na área diretamente afetada pela empreendimento.
2. Foram localizados dois sítios arqueológicos com arte rupestre nas imediações do Canal projetado. Por sua localização, as obras em si não afetarão nenhum dos dois sítios. Entretanto, considerando-se uma possível influência tardia de movimentos messiânicos (Redra do Reino, Pedra Encantada), ou mesmo reminiscências de lendas relacionadas a tesouros escondidos (holandeses) ou ainda tesouros encantados (botijas), buscou-se enfatizar junto a população local a origem pré-histórica dos desenhos e sua ampla dispersão no ordeste do Brasil.

Por outro lado, a experiência relatada quando do diagnóstico do patrimônio cultural na área, bem demonstra o quanto o patrimônio arqueológico, mesmo aqueles chamdos “irremovíveis” são passíveis de destruição. De acordo com a informação verbal do Sr. José Vieira de Souza (Zé de Né), antigo morador do município Senador Ruy Palmeira (que atualmente mora em Água Branca), havia uma conhecida “pedra redonda”, a qual apresentava “letreiros vermelhos”, supostamente grafismos rupestres pré-históricos. Em visita ao local com a equipe, constatou-se que a referida pedra fora destruída. Segundo a informação da Sra. Maria Salete, moradora local, a pedra fora utilizada para extração e confecção de paralelos para calçamento da cidade (Senador Rui Palmeira). Outro exemplo da destruição destes elementos é descrito no município de Moreno, em Pernambuco, a conhecida ‘Pedra Caiada’, associada às crenças messiânicas. Conta a tradição popular que nela estava gravada a marca de um pé, de criança; quando um pé humano fosse capaz de se ajustar perfeitamente à marca, a ‘pedra do reino desencantaria’, revelando riquezas indizíveis. Durante a abertura daquele trecho da BR 232, possivelmente entre as décadas de 50 e 60, os trabalhadores da estrada teriam explodido a pedra, na tentativa vã de resgatar o tesouro. Hoje o que resta da ‘pedra caiada’ se encontra à margem da rodovia, literalmente caiada. Caso tivesse havido uma gravura em forma de pé ou mesmo uma pintura semelhante a um pé, de origem pré-histórica, esta seria a sinalação rupestre mais próxima ao litoral, já mencionada em Pernambuco. Mas se havia, foi destruída.

Tais experiências chamam a atenção para a necessidade de efetuar-se um amplo levantamento destes grafismos e conscientizar a população mais próxima da importância deste patrimônio, e de sua responsabilidade para com a sua preservação. Os estudos preliminares que antecedem as grandes obras, representam hoje um significativo avanço na defesa e preservação do patrimônio arqueológico, mas convém lembrar que mesmo pequenas intervenções (pedreiras de lavra manual), quase nunca licenciadas, podem representar grandes danos ao Patrimônio arqueológico. . A identificação das ocorrências e aposição de elemento informativo acerca de seu caráter de bem protegido, não permitiria invocar-se o desconhecimento como desculpa pela destruição.

3. No corpo do Relatório constam as fotos das pinturas rupestres localizadas.
4. Não foram localizadas outras estruturas arqueológicas.
5. Considerando o uso integral da área, e que ali não foram localizados sítios arqueológicos, a medida cautelar sugerida é de monitoramento arqueológico das obras de movimentação de terra, e em particular das jazidas a serem utilizadas.
6. A divulgação dos resultados da pesquisa está sendo realizada através de:
 - ◆ Relatórios apresentados, que ficarão à disposição do público interessado, na Superintendência do IPHAN em Alagoas; no Laboratório de Arqueologia da UFPE; na sede Arqueolog Pesquisas Ltda..
 - ◆ de artigo científico a ser publicado em Revista especializada
 - ◆ e informações a serem disponibilizadas na *home page* da equipe, disponível em www.brasilarqueologico.com.br
7. As ações de educação patrimonial programadas foram integralmente executadas no decorrer da pesquisa.

BIBLIOGRAFIA

ALBUQUERQUE, Clovis Antunes Carneiro de. **Sítios Arqueológicos de Alagoas**. Salvador, **I Seminário de Estudos sobre o Nordeste, Preservação do Patrimônio Histórico e Artístico**. MEC/U.F.B.A, 1974., 9 p. (mimeografado).

ALBUQUERQUE, Marcos **Tentativa de Estabelecimento de Tipologia para as Incrições Rupestres**. Recife, UFPE, IFCH, Divisão de Antropologia Tropical, Setor de Arqueologia, 1969, 4p., il.

ALBUQUERQUE, Marcos, LUCENA, Veleda, UCHOA, Sílvia. **Diagnóstico e Avaliação de Impactos sobre o Patrimônio Cultural na área de implantação do Canal Adutor do Sertão Alagoano, trecho - km 64,7 ao km 92,93**. (Relatório da primeira etapa da pesquisa arqueológica, enviado à Superintendência do IPHAN em Alagoas).

ALBUQUERQUE, Marcos, LUCENA, Veleda, UCHOA, Sílvia. **EIA – AHE RIACHO SECO. Relatório dos Segmentos PATRIMÔNIO HISTÓRICO, ARTÍSTICO, CULTURAL E PAISAGÍSTICO, ARQUEOLÓGICO E PALEONTOLÓGICO** (em atendimento ao Item II. 5.2.3.3 do TR IBAMA). Companhia Hidro Elétrica do São Francisco – Chesf – Janeiro de 2008.

Projeto cadastro de fontes de abastecimento por água subterrânea. **Diagnóstico do município de Água Branca, estado de Alagoas/** Org. João de Barros Mascarenhas, Breno Augusto Beltrão, Luiz Carlos de Souza Junior. Recife: CPRM/PRODEEM, 2005. 13p. + anexos.

Projeto cadastro de fontes de abastecimento por água subterrânea. **Diagnóstico do município de Olho d'Água do Casado, estado de Alagoas/** Org. João de Barros Mascarenhas, Breno Augusto Beltrão, Luiz Carlos de Souza Junior. Recife: CPRM/PRODEEM, 2005. 12p. + anexos.

Projeto cadastro de fontes de abastecimento por água subterrânea. **Diagnóstico do município de Inhapi, estado de Alagoas/** Org. João de Barros Mascarenhas, Breno Augusto Beltrão, Luiz Carlos de Souza Junior. Recife: CPRM/PRODEEM, 2005. 13p. + anexos.

Projeto cadastro de fontes de abastecimento por água subterrânea. **Diagnóstico do município de Senador Rui Palmeira, estado de Alagoas/** Org. João de Barros Mascarenhas, Breno Augusto Beltrão, Luiz Carlos de Souza Junior. Recife: CPRM/PRODEEM, 2005. 12p. + anexos.

Projeto de Salvamento Arqueológico de Xingó. Relatório Final, UFS/CHESF, Xingó, 1998, 284 p., il. **O Salvamento Arqueológico de Xingó**, Cadernos de Arqueologia, Série Documento, nº 01, PAX, Aracaju, 1997, 15 p., il.

Sítios Arqueológicos a Montante da UHE de Xingó, Cadernos de Arqueologia, Série Documento, nº 02, PAX, Aracaju, 1997, 43 p., il.

SILVA, Suely G. A. **Arte Rupestre em Xingó**. Cadernos de Arqueologia, Série Documento, nº 09, PAX, Aracaju, 1997, 38 p., il.

ANEXO I

DECLARAÇÕES E LISTA DE PRESENÇA DAS PALESTRAS

DECLARAÇÃO

Declaramos que a Arqueolog Pesquisas, sob o apoio institucional do Laboratório de Arqueologia da Universidade Federal de Pernambuco, realizou palestra sobre Arqueologia e Preservação do Patrimônio Cultural para coordenadores pedagógicos das escolas do município de Água Branca - AL, no presente mês e ano.

Água Branca, 08 de fevereiro de 2012

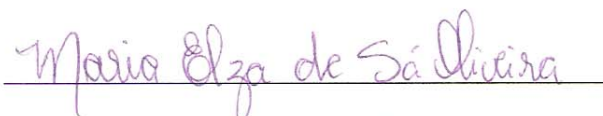

Maria Elza Sá de Oliveira

Coordenadora pedagógica da Secretaria de
Educação de Água Branca-AL

Palestra: ARQUEOLOGIA E PRESERVAÇÃO CULTURAL

Município: ÁGUA BRANCA **Data:** 08 / 02 / 2012

Palestrante: DARLENE MACIEL DE SOUZA

SAB N° 536

Participantes:

Nome: Edmilda Silva de Oliveira Barboza

Profissão: Diretor

Escola: SEMED

Nome: _____

Profissão: _____

Escola: _____

Nome: _____

Profissão: _____

Escola: _____

Nome: _____

Profissão: _____

Escola: _____

Nome: _____

Profissão: _____

Escola: _____

Palestra: ARQUEOLOGIA E PRESERVAÇÃO CULTURAL

Município: ÁGUA BRANCA **Data:** 08 / 02 / 2012

Palestrante: DARLENE MACIEL DE SOUZA

SAB N° 536

Participantes:

Nome: Ana Lívia Nôia da S. Bina

Profissão: Coordenadora pedagógica

Escola: Secretaria M. de Educação Água Branca

Nome: Angelita Xavier dos Santos

Profissão: Coordenadora

Escola: Escola M. de Educação Básica Missão de Siqueira Torres

Nome: Jamieide Oliveira dos Santos

Profissão: Coordenadora pedagógica

Escola: Municipal de Educação Básica Manoel Freire da Silva

Nome: Sera Lívia Vieira Rocha

Profissão: Coordenadora Pedagógica

Escola: M.E.B. America Fernandes Torre e E.M.E.B.Mª José Gomes

Nome: Maria Elza de Sá Oliveira

Profissão: Coordenadora Pedagógica

Escola: Secretaria Municipal de Educação - Água Branca - AL

Palestra: ARQUEOLOGIA E PRESERVAÇÃO CULTURAL

Município: ÁGUA BRANCA **Data:** 08 / 02 / 2012

Palestrante: DARLENE MACIEL DE SOUZA

SAB N° 536

Participantes:

Nome: Maralena Baldino Bezerra

Profissão: Psicóloga

Escola: secretaria municipal de educação

Nome: Maria Goretti Amaral Torres Santos

Profissão: (Coordenadora Pedagógica)

Escola: secretaria Municipal de Educação

Nome: Sandra Maria Dias de Araújo

Profissão: Coordenadora Pedagógica

Escola: Secretaria Municipal de Educação

Nome: Vera Neide Silva de Oliveira

Profissão: Coordenadora Pedagógica

Escola: Secretaria Municipal de Educação

Nome: Rejane de Lima Mendes dos Santos

Profissão: Coordenadora Pedagógica

Escola: Municipal de E Básico Manoel Raimundo Gomes.

Palestra: ARQUEOLOGIA E PRESERVAÇÃO CULTURAL

Município: ÁGUA BRANCA **Data:** 08 / 02 / 2012

Palestrante: DARLENE MACIEL DE SOUZA

SAB N° 536

Participantes:

Nome: Maria de Lourdes Fausto Paima

Profissão: Professora (Coordenadora)

Escola: Municipal de Ens. Fundamental José Gomes Lima

Nome: Leidiane M. Santos Ribeiro

Profissão: Professora (Coordenadora)

Escola: M. E. F. J. G. L.

Nome: Betânia Berto

Profissão: Professora (Coordenadora)

Escola: Creche Municipal

Nome: Jamaina José Teixeira Sávio

Profissão: Professora (Coordenadora)

Escola: Municipal de Ed. Básica Músico de Sigüenza Torres

Nome: Maria Lúcia de Araújo dos Santos

Profissão: Coordenadora

Escola: C. Municipal de Ensino Fundamental José Gomes Lima

Palestra: ARQUEOLOGIA E PRESERVAÇÃO CULTURAL

Município: ÁGUA BRANCA **Data:** 08 / 02 / 2012

Palestrante: DARLENE MACIEL DE SOUZA

SAB N° 536

Participantes:

Nome: Maria da Conceição Siqueira dos Santos da Cruz

Profissão: Coordenadora Pedagógica

Escola: Escola Municipal de Educação Básica Santa Ana

Nome: _____

Profissão: _____

Escola: _____

Nome: _____

Profissão: _____

Escola: _____

Nome: _____

Profissão: _____

Escola: _____

Nome: _____

Profissão: _____

Escola: _____

DECLARAÇÃO

Declaramos que a Arqueolog Pesquisas, sob o apoio institucional do Laboratório de Arqueologia da Universidade Federal de Pernambuco, realizou palestra sobre Arqueologia e Preservação do Patrimônio Cultural para coordenadores pedagógicos e diretores das escolas do município de Senador Rui Palmeira - AL, no presente mês e ano.

Senador Rui Palmeira, 13 de fevereiro de 2012

Rejana de Oliveira Silva Nascimento
Sec. Municipal de Educação
Port. 04/2009
Rejane Oliveira Silva

Secretária de Educação de Senador Rui Palmeira-AL

Palestra: ARQUEOLOGIA E PRESERVAÇÃO CULTURAL

Município: SENADOR RUI PALMEIRA - AL Data: 13/02/2012

Palestrante: DARLENE MACIEL DE SOUZA

SAB Nº 536

Participantes:

Nome: Hélio Gomes de Araújo

Profissão: Pedagogo (Orientador Educacional)

Escola: Secretaria Municipal de Educação

Nome: Alvaro Leisboa Melo

Profissão: Professor

Escola: Secretaria Municipal de Educação

Nome: Maria Antônia Nascimento Guedes

Profissão: Professora

Escola: Nossa Senhora do Sacramento

Nome: Ângela Maria Silva Leisboa

Profissão: Professora

Escola: Escola Municipal Sagrado Coração de Jesus

Nome: _____

Profissão: _____

Escola: _____

Palestra: ARQUEOLOGIA E PRESERVAÇÃO CULTURAL

Município: SENADOR RUI PALMEIRA - AL Data: 13/02/2012

Palestrante: DARLENE MACIEL DE SOUZA

SAB Nº 536

Participantes:

Nome: Juaneide Vieira de Melo Rodrigues

Profissão: Coord. Pedagógica

Escola: Sec. mul. de Educação

Nome: Joaneide Aquino dos Santos

Profissão: Coord. Pedagógico

Escola: Secretaria de Educação

Nome: Maria Zivoni Rocha

Profissão: Coord. Pedagógica

Escola: Secretaria de Educação

Nome: EGTON FELIX DA SILVA

Profissão: PROFESSOR / COORD. PEDAGÓGICO

Escola: ESC. MUN. VEREADOR FERNANDO NEPOMUCENO.

Nome: Anderson Luiz Silva Leisbo

Profissão: Professor / Coordenador Pedagógico

Escola: Escola Municipal Eris Ricardo Grande

Palestra: ARQUEOLOGIA E PRESERVAÇÃO CULTURAL

Município: SENADOR RUI PALMEIRA - AL **Data:** 13/02/2012

Palestrante: DARLENE MACIEL DE SOUZA

SAB Nº 536

Participantes:

Nome: Simone Santos

Profissão: Coordenadora Pedagógica

Escola: Esc. mun. de Ens. Fund. Nossa Srª do Livramento

Nome: Rosiane Vieira Lima Araújo

Profissão: Coordenadora Pedagógica

Escola: Esc. Mun. de Ens. Fund. Sagrado Coração de Jesus

Nome: Maria Lúcia da Silva

Profissão: Diretora

Escola: Escola municipal de Ed. Infantil Viver e Aprender

Nome: Flávia Wanderley Rodrigues Silva

Profissão: Diretora

Escola: Escola mun. de Ens. Fund. Nossa Srª do Livramento

Nome: Inna Cleide Soares

Profissão: P. Coordenadora Pedagógica

Escola: Esc. Mul. de Educação B. Mª de Jesus Vde Carvalho

Palestra: ARQUEOLOGIA E PRESERVAÇÃO CULTURAL

Município: SENADOR RUI PALMEIRA - AL Data: 13/02/2012

Palestrante: DARLENE MACIEL DE SOUZA

SAB Nº 536

Participantes:

Nome: Genilda Ferreira dos Santos

Profissão: Diretora

Escola: Mun. Sagrado Coração de Jesus

Nome: Maria Aparecida Silva Rocha

Profissão: Coordenadora

Escola: Mun. Enio Ricardo Gomes - Umbuzeiro Woc.

Nome: Maria da Luz Dias Loureiro

Profissão: Diretora

Escola: Mun. Enio Ricardo Gomes | Pov. Condumda |

Nome: Benedita dos Santos

Profissão: Diretora

Escola: ESC. Mun. Vereador Fernando Nepomuceno - Sit. Recanto

Nome: Maria Francisca Paula dos Santos

Profissão: Coord. Pedagógico -

Escola: Secretaria Municipal de Educação

DECLARAÇÃO

Declaramos que a Arqueolog Pesquisas, sob o apoio institucional do Laboratório de Arqueologia da Universidade Federal de Pernambuco, realizou palestra sobre Arqueologia e Preservação do Patrimônio Cultural para coordenadores pedagógicos e diretores das escolas do município de Olho D'Água do Casado - AL, no presente mês e ano.

Olho D'Água do Casado, 14 de fevereiro de 2012



Marizete Oliveira Rocha

Secretária de Educação de Olho D'Água do Casado-AL

Palestra: ARQUEOLOGIA E PRESERVAÇÃO CULTURAL

Município: OLHO D'ÁGUA DO CASADO- AL **Data:** 14/ 02 / 2012

Palestrante: DARLENE MACIEL DE SOUZA

SAB N° 536

Participantes:

Nome: Ricardo Ramiro dos Santos

Profissão: Coordenador

Escola: Jerônimo Vieira Souza

Nome: Yosé Dergival Beite Santos

Profissão: Professor / Diretor Genl

Escola: Municipal Amélia Martins

Nome: Maria Aparecida da Silva

Profissão: Professora (Diretora adjunta, atualmente)

Escola: Municipal Amélia Martins

Nome: Cristina Gomes Fernandes Andrade

Profissão: Coordenadora Pedagógica

Escola: Municipal Antenor Serypa

Nome: Marilene das Neves Souza Barreto

Profissão: Coordenadora

Escola: Municipal Jerônimo Vieira Souza

Palestra: ARQUEOLOGIA E PRESERVAÇÃO CULTURAL

Município: OLHO D'ÁGUA DO CASADO- AL **Data:** 14/ 02 / 2012

Palestrante: DARLENE MACIEL DE SOUZA

SAB N° 536

Participantes:

Nome: Júlia Maria de Medeiros

Profissão: Coordenadora

Escola: Escola Municipal Carolina Feliz

Nome: Maria Rita Gonçalves Leite

Profissão: Professora Diretora

Escola: Escola Mun Manoel Fernandes Leite

Nome: Daise Cristina Menes Alves

Profissão: Coordenadora Pedagógica

Escola: Secretaria Municipal de Educação

Nome: Vanilda da C. Ventura

Profissão: diretora

Escola: Jerônimo Vieira Souza

Nome: Rita de Lúcia dos Santos

Profissão: Secretaria Municipal de Interior

Escola: Jerônimo Vieira Souza

Palestra: ARQUEOLOGIA E PRESERVAÇÃO CULTURAL

Município: OLHO D'ÁGUA DO CASADO- AL **Data:** 14/ 02 / 2012

Palestrante: DARLENE MACIEL DE SOUZA

SAB N° 536

Participantes:

Nome: Angela Moura Gomes Almeida Sena

Profissão: Professora (atualmente coordenadora Pedagógica)

Escola: Secretaria Municipal de Educação (SEMED)

Nome: Saynara Gomes de Souza Lisboa

Profissão: Professora (atuando como coordenadora)

Escola: Municipal Antenor Serpa

Nome: Maria José Marques Alves

Profissão: Professora (atualmente Coordenadora Pedagógica)

Escola: Municipal Antenor Serpa

Nome: Dyane Graça Alves Alencar

Profissão: Professora (atualmente Diretora Geral)

Escola: Municipal Antenor Serpa

Nome: Maria Francisca Oliveira da Cruz

Profissão: Coordenadora

Escola: Municipal Amélia Martins

Palestra: ARQUEOLOGIA E PRESERVAÇÃO CULTURAL

Município: OLHO D'ÁGUA DO CASADO- AL Data: 14/ 02 / 2012

Palestrante: DARLENE MACIEL DE SOUZA

SAB Nº 536

Participantes:

Nome: Morano Oliveira Rodrigues

Profissão: Professor / Coordenador SEMED

Escola: Secretaria Municipal de Educação

Nome: Maria Cristiane Oliveira Rodrigues

Profissão: Professora / Coordenadora

Escola: Municipal Casinha Feliz

Nome: Neide Alves Alencar

Profissão: Professora / Diretora

Escola: Municipal D. Pedro II

Nome: Maria Luícia das Chagas Ventura

Profissão: Professora / Coordenadora

Escola: Municipal Antenor Sampa

Nome: Maria Luícia Santos

Profissão: Professora / Coordenadora

Escola: Municipal Manoel Fernandes Leite

DECLARAÇÃO

Declaramos que a Arqueolog Pesquisas, sob o apoio institucional do Laboratório de Arqueologia da Universidade Federal de Pernambuco, realizou palestra sobre Arqueologia e Preservação do Patrimônio Cultural para coordenadores pedagógicos das escolas do município de Inhapi - AL, no presente mês e ano.

Inhapi, 30 de março de 2012

Maria de Lourdes Villar da Costa

Coordenadora pedagógica da Secretaria de
Educação de Inhapi-AL

Palestra: ARQUEOLOGIA E PRESERVAÇÃO CULTURAL

Município: ..INHAPI.....

Data: ..30. /03. / 2012.

Palestrante: DARLENE MACIEL DE SOUZA

SAB N° 536

Participantes:

Nome: Maria Silva de Souza

Profissão: professora

Escola: Escola Fundamental Dirceino Mestre

Nome: Maria Cilene da Silva Bezerra

Profissão: Professora

Escola: Jose Florentino Vilar

Nome: Maria Elza Nascimento de Alencar

Profissão: Professora

Escola: Esc. Mun. de Ens. Fund. Luiz Celso M. Brandão

Nome: Raquel Rodrigues Brito

Profissão: Professora

Escola: Sargento Guilherme

Nome: Claudinete Moreira Silva

Profissão: Professora

Escola: Sítio Salão

Palestra: ARQUEOLOGIA E PRESERVAÇÃO CULTURAL

Município: ..INHAPI.....

Data: ..30. /03. / 2012.

Palestrante: DARLENE MACIEL DE SOUZA

SAB N° 536

Participantes:

Nome: Ângela maria Lucena de Siqueira

Profissão: Professora

Escola: Graciliano Ramos

Nome: Mônica do Rosário da Silva Teixeira

Profissão: Professora

Escola: Presidente Médici

Nome: Maria Ester Oliveira da Silva

Profissão: Professora

Escola: Dom Pedro II

Nome: maria José Lima pins

Profissão: Professora

Escola: Princesa Isabel

Nome: Edilene de Arcejo Cesaris

Profissão: Professora

Escola: Joãoquim Rosendo

Palestra: ARQUEOLOGIA E PRESERVAÇÃO CULTURAL

Município: ..INHAPI.....

Data: ..30. /03. / 2012.

Palestrante: DARLENE MACIEL DE SOUZA

SAB Nº 536

Participantes:

Nome: Emilides Rodrigues Lima

Profissão: Professor

Escola: João Martins da Silva

Nome: Maria do Socorro Santos Barros

Profissão: Professora

Escola: Municipal de Ens. Fund. Luiz Celso M. Brandão

Nome: Tatiana Gomes da Silva

Profissão: Professora

Escola: Municipal de Ens. Fund. Luiz Celso Malta Brandão

Nome: Eduania da Gama

Profissão: Professora

Escola: Pompilio Brandão

Nome: Silvânia m^a da Gama

Profissão: Professora

Escola: Sítio Cansanção

Palestra: ARQUEOLOGIA E PRESERVAÇÃO CULTURAL

Município: ..INHAPI.....

Data: ..30. /03. / 2012.

Palestrante: DARLENE MACIEL DE SOUZA

SAB Nº 536

Participantes:

Nome: Silvana Gomes da Silva

Profissão: Professora

Escola: Princesa Izabel

Nome: Cícera Pereira da Silva

Profissão: Professora

Escola: Arnon de Melo

Nome: Maria Vieira Costa Brandão

Profissão: Professora

Escola: Antônio Vieira de Barros

Nome: Maria Zélia Lima da Silva

Profissão: Professora

Escola: José Vieira da Silva

Nome: Maria Ciporecida Lima dos Santos

Profissão: Professora

Escola: Antônio Florêncio

Palestra: ARQUEOLOGIA E PRESERVAÇÃO CULTURAL

Município: ..INHAPI.....

Data: ..30../03../2012.

Palestrante: DARLENE MACIEL DE SOUZA

SAB Nº 536

Participantes:

Nome: Maria José Guerra de Lemos

Profissão: Professora

Escola: E.M.E.F. Luiz Celso Malta Brandão.

Nome: João Paulo de Siqueira

Profissão: Professor

Escola: Joaquim Vieira Ramos

Nome: Luzia de Siqueira

Profissão: Professora

Escola: E.M.E.F. Sargento Guilherme

Nome: Edena M^a da Silva Alexandre

Profissão: professora

Escola: Luiz Celso Malta Brandão

Nome: José Claudiano Oliveira da Silva

Profissão: Professor

Escola: José de Alencar

Palestra: ARQUEOLOGIA E PRESERVAÇÃO CULTURAL

Município: ..INHAPI.....

Data: ..30. /03. / 2012.

Palestrante: DARLENE MACIEL DE SOUZA

SAB Nº 536

Participantes:

Nome: Aparecida Silva de Melo

Profissão: professora

Escola: Santa Rita de Cássia

Nome: Gilmar Lopes de Silva

Profissão: Professor

Escola: Santos Dumont

Nome: Maria Aparecida Teixeira Souza

Profissão: Professor

Escola: Nossa Senhora Aparecida

Nome: Rosildo Francisco da Silva

Profissão: Professor

Escola: Manoel Alves Bezerra

Nome: Maria Roxane Moura da Silva

Profissão: professora

Escola: presidente medici

Palestra: ARQUEOLOGIA E PRESERVAÇÃO CULTURAL

Município: ..INHAPI.....

Data: ..30. /03. / 2012.

Palestrante: DARLENE MACIEL DE SOUZA

SAB Nº 536

Participantes:

Nome: Maria Gomes da Silva

Profissão: Professora

Escola: Municipal de Ens. F. Luiz Celso Malta Brandão.

Nome: Maria de Zélima da Silva Marinho

Profissão: Professora

Escola: mun. de Ens. Fund. Santo Dumont

Nome: Rosmeire Teixeira Souza

Profissão: Professora

Escola: Nossa Senhora Aparecida

Nome: Maria Lilma Ferreira da Silva

Profissão: professora

Escola: Santa Rita de Cássia

Nome: Josefa Bandes da Silva

Profissão: Professora

Escola: Princesa Isabel

Palestra: ARQUEOLOGIA E PRESERVAÇÃO CULTURAL

Município: ..INHAPI.....

Data: ..30./03./2012.

Palestrante: DARLENE MACIEL DE SOUZA

SAB Nº 536

Participantes:

Nome: Maria Gemilba Santos Guerra

Profissão: Professora

Escola: Municipal Gentil Malta / sítio: Curralinho

Nome: Rita de Cássia de Siqueira

Profissão: Educadora/Professora

Escola: E.M.E.F. do Tabuleiro / sítio: Tabuleiro

Nome: Quitéria Maria da Silva

Profissão: Professora

Escola: Jose Oliveira Teixeira / lagoa do Algodão

Nome: Resineide Lisboa da Silva

Profissão: Professora

Escola: E.M.E.F. Deusdedit Malta Brandão (parada Gravata)

Nome: Graciana Gomes Barros

Profissão: Professora

Escola: Antonio Florêncio

Palestra: ARQUEOLOGIA E PRESERVAÇÃO CULTURAL

Município: ..INHAPI.....

Data: ..30. /03. / 2012.

Palestrante: DARLENE MACIEL DE SOUZA

SAB N° 536

Participantes:

Nome: Marduke Silva de Moura

Profissão: Professora

Escola: João Paulo II

Nome: Elizete Lima de Souza

Profissão: professora

Escola: João Calmem

Nome: Maria Ivanda da Silva Bezerra

Profissão: professora

Escola: Ambrosio de Maria

Nome: Raylene Azáris Gomes

Profissão: professora

Escola: Joaquim Rosendo Evangelista

Nome: _____

Profissão: _____

Escola: _____

Palestra: ARQUEOLOGIA E PRESERVAÇÃO CULTURAL

Município: ..INHAPI.....

Data: ..30. /03. / 2012.

Palestrante: DARLENE MACIEL DE SOUZA

SAB Nº 536

Participantes:

Nome: Maria Vieira Dias Alencar

Profissão: professora

Escola: Municipal de E. Fundamental Luiz E. M. Brandão

Nome: Valdeane de Jesus

Profissão: professora

Escola: Municipal de Ens. Fund. José Oliveira Teixeira

Nome: Claudia Teixeira Souza

Profissão: Professora

Escola: Deputado Eraldo Malta Brandão

Nome: José Bezerra de Melo Júnior

Profissão: professor

Escola: Deputado Eraldo Malta Brandão

Nome: _____

Profissão: _____

Escola: _____

Palestra: ARQUEOLOGIA E PRESERVAÇÃO CULTURAL

Município: ..INHAPI.....

Data: ..30. /03. / 2012.

Palestrante: DARLENE MACIEL DE SOUZA

SAB Nº 536

Participantes:

Nome: Eliene Maria da Silva

Profissão: Professora

Escola: Antônio Vieira de Barros

Nome: Marta Rozendo

Profissão: Professora

Escola: Antônio Florêncio

Nome: Uniceia noia da Silva

Profissão: Professora

Escola: José Manoel da Silva

Nome: Maria Rosâmio Laurinda Guerra

Profissão: agricultora

Escola: Ambrozio de Maria

Nome: _____

Profissão: _____

Escola: _____

Palestra: ARQUEOLOGIA E PRESERVAÇÃO CULTURAL

Município: ..INHAPI.....

Data: ..30. /03. / 2012.

Palestrante: DARLENE MACIEL DE SOUZA

SAB Nº 536

Participantes:

Nome: Ana Paula Lima da Silva

Profissão: Professora

Escola: E. M. de Ens. Fund. Joaquim Rosendo Evangelista

Nome: Imês Ferreira de Oliveira

Profissão: Professora

Escola: Mun. de Ens. Fund Antônio Alves de Melo

Nome: Márcia Regênia de Brito Dias

Profissão: Professora

Escola: Exc. Mun. de Ens. Fund. José Florentino Zilar

Nome: Maria do Socorro de Brito Dias

Profissão: Professora

Escola: mun. de Ens. Fund José Florentino Zilar

Nome: _____

Profissão: _____

Escola: _____

Palestra: ARQUEOLOGIA E PRESERVAÇÃO CULTURAL

Município: ..INHAPI.....

Data: ..30./03./2012.

Palestrante: DARLENE MACIEL DE SOUZA

SAB N° 536

Participantes:

Nome: Silvia Vieira Barros

Profissão: professora

Escola: Antonio Vieira de Barros

Nome: Rivaneide da Silva Lima

Profissão: Professora

Escola: Ambrozio de Maria

Nome: Maria dos Reis Santos do Nascimento

Profissão: Professora

Escola: Pré - Escola Severo Mestre

Nome: _____

Profissão: _____

Escola: _____

Nome: _____

Profissão: _____

Escola: _____

Palestra: ARQUEOLOGIA E PRESERVAÇÃO CULTURAL

Município: ..INHAPI.....

Data: ..30. / .03. / 2012.

Palestrante: DARLENE MACIEL DE SOUZA

SAB N° 536

Participantes:

Nome: Thiriane Souza da Silva

Profissão: Professora

Escola: Agripino Feitosa

Nome: Maria Edetania Barros da Silva

Profissão: Professora

Escola: Municipal de Ensino Fund. Luiz Celso M. Brandão

Nome: Maria Delane Pereira de Souza

Profissão: Professora

Escola: Grupo Municipal Agripino Feitosa

Nome: _____

Profissão: _____

Escola: _____

Nome: _____

Profissão: _____

Escola: _____

Palestra: ARQUEOLOGIA E PRESERVAÇÃO CULTURAL

Município: ..INHAPI.....

Data: ..30. /03. / 2012.

Palestrante: DARLENE MACIEL DE SOUZA

SAB Nº 536

Participantes:

Nome: Rosângela Pereira Dias

Profissão: Professor

Escola: Princesa Isabel / Sítio Baixa do mel

Nome: Sandra Rodrigues dos Santos

Profissão: Professor

Escola: Luiz Celso Malta Brandão (Sítio vaca-sanca)

Nome: _____

Profissão: _____

Escola: _____

Nome: _____

Profissão: _____

Escola: _____

Nome: _____

Profissão: _____

Escola: _____

Palestra: ARQUEOLOGIA E PRESERVAÇÃO CULTURAL

Município: ..INHAPI.....

Data: ..30. /03. / 2012.

Palestrante: DARLENE MACIEL DE SOUZA

SAB N° 536

Participantes:

Nome: Maria Eugênia Silva de Moura Lins

Profissão: Educador

Escola: Municipal de Ensino Fundamental Presidente Médici

Nome: Aline Silva de Moura

Profissão: Educador

Escola: Municipal de Ensino Fundamental João Paulo II

Nome: _____

Profissão: _____

Escola: _____

Nome: _____

Profissão: _____

Escola: _____

Nome: _____

Profissão: _____

Escola: _____

ANEXO II

FICHAS PARA O CADASTRO NACIONAL DE SÍTIOS ARQUEOLÓGICOS - CNSA

Nome do sítio: AL 0086 LA/UFPE

Outras designações e siglas: Pedra do Letreiro do Leno

CNSA: #Erro

Município: Senador Rui Palmeira

UF: AL

Localidade:

Outras designações da localidade:

Descrição sumária do sítio:

Dois conjuntos com pintura vermelha de círculos e outros desenhos abstratos sobre matacão. Em ambos, as pinturas estão na parte inferior da rocha. No segundo conjunto os desenhos estão pouco nítidas, de difícil identificação dos traços.

Sítios relacionados:

AL 0087 LA/UFPE

Nome do proprietário do terreno: Damião Nascimento (Leno)

Endereço:

CEP: Cidade: Senador Rui Palmeira

UF: AL

E-mail: Fone/Fax: (82)9962-2591

Ocupante atual:

Acesso ao sítio: Saindo de Olho D'Água do Casado pela AL-220, com sentido a Senador Rui Palmeira, segue até o distrito de Piau. No fim da zona urbana de Piau, após cruzar o Rio Ribeira do Capiá, pegar a primeira estrada vicinal a esquerda. Segue na direção NE por cerca de 11,5 km, orientando-se pelas coordenadas, pois nas estradas não há sinalização.

Comprimento: m Largura: m Altura máxima: m (a partir do nível do solo)

Área: m² Medição: Estimada Passo Mapa Instrumento

Nome e sigla do documento cartográfico:

Ano de edição: Órgão: IBGE DSG Outro Escala:

Delimitação da área / Coordenadas UTM:

Ponto central: Zona: 24 E: 653601 N: 8963703

Perímetro: Zona: E: N:
Zona: E: N:
Zona: E: N:
Zona: E: N:

GPS DATUM: WGS84

Em mapa Margem de erro: 4 m

Unidade geomorfológica: Planalto

Compartimento topográfico: Topo

Altitude: 281,55 m (com relação ao nível do mar)

Água mais próxima: Rio Ribeira do Capiá

Distância: 2668 m

Rio: Ribeira do Capiá

Bacia: Rio São Francisco

Outras referências de localização:

Vegetação atual:

- Floresta ombrófila Savana (cerrado)
 Floresta estacional Savana-estéptica (caatinga)
 Campinarana Estepe
 Capoeira

Outra: Floresta Subcaducifólia

Uso atual do terreno:

- Atividade urbana Pasto
 Via pública Plantio
 Estrutura de fazenda Área não utilizada

Outro:

Propriedade da terra: Área pública Área privada Área militar Área indígena

Outra:

Proteção legal: Unid. de conservação ambiental

Em área tombada: Municipal Estadual Federal Patrim. da humanidade

Categoria:

- Unicomponencial Pré-colonial
 Multicomponencial De contato
 Histórico

Tipo de sítio:

Forma:

Tipo de solo:

Estratigrafia:

Contexto de deposição: Em superfície Em profundidade

Exposição: Céu aberto Abrigo sob rocha Gruta Submerso

Outra:

Estruturas:

- | | |
|-------------------------------------------------------------------|-----------------------------------------------------------|
| <input type="checkbox"/> Áreas de refugio | <input type="checkbox"/> Canais tipo trincheiras, valetas |
| <input type="checkbox"/> De Lascamento | <input type="checkbox"/> Círculos de pedra |
| <input type="checkbox"/> De Combustão
(fogueira, forno, fogão) | <input type="checkbox"/> Estacas, buracos de |
| <input type="checkbox"/> Funerárias | <input type="checkbox"/> Fossas |
| <input type="checkbox"/> Vestígios de edificação | <input type="checkbox"/> Muros de terra, linhas de argila |
| <input type="checkbox"/> Vestígios de mineração | <input type="checkbox"/> Palafitas |
| <input type="checkbox"/> Alinhamento de pedras | <input type="checkbox"/> Paliçadas |
| <input type="checkbox"/> Manchas pretas | |
| <input type="checkbox"/> Concentrações cerâmicas | Quantidade: |
| Outras: | |

Artefatos:

- | | |
|--------------------------------------------------|---------------------------------------|
| <input type="checkbox"/> Lítico lascado | <input type="checkbox"/> Cerâmico |
| <input type="checkbox"/> Lítico polido | <input type="checkbox"/> Sobre concha |
| <input type="checkbox"/> Sobre material orgânico | |

Outros vestígios líticos:

Material histórico:

Outros vestígios orgânicos:

Outros vestígios inorgânicos:

Acervo / Instituições: Laboratório de Arqueologia da UFPE

Números de catálogo:

Arte rupestre: Pintura Gravura Ausente

FILIAÇÃO CULTURAL:

Artefatos líticos: Tradições:
Fases:
Complementos:
Outras atribuições:

Artefatos cerâmicos: Tradições:
Fases:
Complementos:
Outras atribuições:

Arte rupestre: Tradições:
Estilos:
Complementos:
Outras atribuições:

Datações absolutas:

Datações relativas:

Grau de integridade: mais de 75% entre 25 e 75% menos de 25%

Fatores de destruição: Erosão eólica Erosão fluvial Vandalismo
 Erosão pluvial Atividades agrícolas
 Construção de estradas Construção de moradias

Outros fatores naturais:

Outros fatores antrópicos:

Possibilidades de destruição:

Medidas para preservação:

Relevância do sítio: Alta Média Baixa

Atividades desenvolvidas no local: Registro Sondagem ou Corte estratigráfico
 Coleta de superfície Escavação de grande superfície
 Levantamento de grafismos rupestres

Nome do responsável pelo registro: Marcos Albuquerque

Endereço: Caixa Postal 7874. Cidade Universitária.

CEP: 50732-970 **Cidade:** Recife

UF: PE

E-mail: marcos@magmarqueologia.pro.br

Fone/Fax: Fone: (81) 99728184; 3459 3340 Fax: (81) 34593340

Data do registro: 09/04/2012 **Ano do registro:** 2012 (para quando a data completa não puder ser informada)

Nome do projeto: Programa de Prospecção e Resgate Arqueológico e Educação Patrimonial na área de implantação do

* Em atendimento ao determinado na Lei nº 3.924 de 26 de julho de 1961, que dispõe sobre os monumentos arqueológicos e pré-histórico

Canal Adutor do Sertão Alagoano, trecho km 64,7 ao km 92,93

Nome da instituição: Laboratório de Arqueologia, Departamento de História, Universidade Federal de Pernambuco.

Endereço: Avenida Acadêmico Hélio Ramos, s/n Centro de Filosofia e Ciências Humanas 11º andar, Laboratório de Arqueologia

CEP: 50740-530 **Cidade:** Recife

UF: PE

E-mail: marcos@magmarqueologia.pro.br

Fone/Fax: Fone: (81) 99728184; 3459 3340 Fax: (81) 34593340

Documentação produzida (quantidade)	Mapa com sítio plotado: 1	Foto preto e branco:
	Croqui:	Reprografia de imagem:
	Planta baixa do sítio:	Imagem de satélite:
	Planta baixa dos locais afetados:	Cópia total de arte rupestre:
	Planta baixa de estruturas:	Cópia parcial de arte rupestre:
	Perfil estratigráfico:	Ilustração do material:
	Perfil topográfico:	Caderneta de campo:
	Foto aérea:	Vídeo / filme:
	Foto colorida: 5	Outra:

Bibliografia:

Observações:

Responsável pelo preenchimento da ficha: Marcos Albuquerque

Data: 09/04/2012 **Localização dos dados:** Lab. de Arqueologia da UFPE

Atualizações:

Data: ____/____/____	Assinatura: _____
-----------------------------	--------------------------



Matacão onde se localizam as pinturas.

Foto digital

Laboratório de Arqueologia da UFPE



Detalhe das pinturas

Foto digital

Laboratório de Arqueologia da UFPE



Localização das pinturas.

imagem de satélite

Laboratório de Arqueologia da UFPE

Laboratório de Arqueologia da UFPE

* Em atendimento ao determinado na Lei nº 3.924 de 26 de julho de 1961, que dispõe sobre os monumentos arqueológicos e pré-histórico

Nome do sítio: AL 0087 LA/UFPE

Outras designações e siglas: Pedra do Letreiro do Sítio Quiriba

CNSA: #Erro

Município: Senador Rui Palmeira

UF: AL

Localidade:

Outras designações da localidade: Sítio Quiriba

Descrição sumária do sítio: Conjunto de desenhos abstratos em tinta vermelha, sobre matacão. Os desenhos

Sítios relacionados: estão pouco nítidos, provavelmente devido à exposição às intempéries. As pinturas estão sobre um único matacão, em face plana, gerada por quebra.

AL 0086 LA/UFPE

Nome do proprietário do terreno: José Antônio Aquino Araújo (Zezinho Araújo)

Endereço: Parque Antônio Araújo. Sítio Quiriba.

CEP: Cidade: Senador Rui Palmeira

UF: AL

E-mail: Fone/Fax:

Ocupante atual: José Antônio Aquino Araújo (Zezinho Araújo)

Acesso ao sítio: Saindo de Olho D'Água do Casado pela AL-220, com sentido a Senador Rui Palmeira, segue até o distrito de Piau. No fim da zona urbana de Piau, após cruzar o Rio Ribeira do Capiá, pegar a primeira estrada vicinal a esquerda. Segue na direção NE por cerca de 11,5 km, orientando-se pelas coordenadas, pois nas estradas não há sinalização.

Comprimento: m Largura: m Altura máxima: m (a partir do nível do solo)

Área: m² Medição: Estimada Passo Mapa Instrumento

Nome e sigla do documento cartográfico:

Ano de edição: Órgão: IBGE DSG Outro Escala:

Delimitação da área / Coordenadas UTM:

Ponto central: Zona: 24 E: 650075 N: 8962545

Perímetro: Zona: E: N:
Zona: E: N:
Zona: E: N:
Zona: E: N:

Unidade geomorfológica: Planalto

Compartimento topográfico: Topo

Altitude: 261,362 m (com relação ao nível do mar)

Água mais próxima: Rio Ribeira do Capiá

Distância: 493 m

Rio: Ribeira do Capiá

Bacia: Rio São Francisco

GPS DATUM: WGS84

Em mapa Margem de erro: 4 m

Outras referências de localização:

Vegetação atual:

- Floresta ombrófila Savana (cerrado)
 Floresta estacional Savana-estépica (caatinga)
 Campinarana Estepe
 Capoeira

Outra: Sem vegetação

Uso atual do terreno:

- Atividade urbana Pasto
 Via pública Plantio
 Estrutura de fazenda Área não utilizada

Outro:

Propriedade da terra: Área pública Área privada Área militar Área indígena

Outra:

Proteção legal: Unid. de conservação ambiental

Em área tombada: Municipal Estadual Federal Patrim. da humanidade

Categoria:

- Unicomponencial Pré-colonial
 Multicomponencial De contato
 Histórico

Tipo de sítio:

Forma:

Tipo de solo:

Estratigrafia:

Contexto de deposição: Em superfície Em profundidade

Exposição: Céu aberto Abrigo sob rocha Gruta Submerso

Outra:

* Em atendimento ao determinado na Lei nº 3.924 de 26 de julho de 1961, que dispõe sobre os monumentos arqueológicos e pré-históricos

Estruturas:

- | | |
|-------------------------------------------------------------------|-----------------------------------------------------------|
| <input type="checkbox"/> Áreas de refugio | <input type="checkbox"/> Canais tipo trincheiras, valetas |
| <input type="checkbox"/> De Lascamento | <input type="checkbox"/> Círculos de pedra |
| <input type="checkbox"/> De Combustão
(fogueira, forno, fogão) | <input type="checkbox"/> Estacas, buracos de |
| <input type="checkbox"/> Funerárias | <input type="checkbox"/> Fossas |
| <input type="checkbox"/> Vestígios de edificação | <input type="checkbox"/> Muros de terra, linhas de argila |
| <input type="checkbox"/> Vestígios de mineração | <input type="checkbox"/> Palafitas |
| <input type="checkbox"/> Alinhamento de pedras | <input type="checkbox"/> Paliçadas |
| <input type="checkbox"/> Manchas pretas | |
| <input type="checkbox"/> Concentrações cerâmicas | Quantidade: |
- Outras:

Artefatos:

- | | |
|--------------------------------------------------|---------------------------------------|
| <input type="checkbox"/> Lítico lascado | <input type="checkbox"/> Cerâmico |
| <input type="checkbox"/> Lítico polido | <input type="checkbox"/> Sobre concha |
| <input type="checkbox"/> Sobre material orgânico | |

Outros vestígios líticos:

Material histórico:

Outros vestígios orgânicos:

Outros vestígios inorgânicos:

Acervo / Instituições:

Números de catálogo:

Arte rupestre: Pintura Gravura Ausente

FILIAÇÃO CULTURAL:

Artefatos líticos: Tradições:
Fases:
Complementos:
Outras atribuições:

Artefatos cerâmicos: Tradições:
Fases:
Complementos:
Outras atribuições:

Arte rupestre: Tradições:
Estilos:
Complementos:
Outras atribuições:

Datações absolutas:

Datações relativas:

Grau de integridade: mais de 75% entre 25 e 75% menos de 25%

Fatores de destruição: Erosão eólica Erosão fluvial Vandalismo
 Erosão pluvial Atividades agrícolas
 Construção de estradas Construção de moradias

Outros fatores naturais:

Outros fatores antrópicos:

Possibilidades de destruição:

Medidas para preservação:

Relevância do sítio: Alta Média Baixa

Atividades desenvolvidas no local: Registro Sondagem ou Corte estratigráfico
 Coleta de superfície Escavação de grande superfície
 Levantamento de grafismos rupestres

Nome do responsável pelo registro: Marcos Albuquerque

Endereço: Caixa Postal 7874. Cidade Universitária.

CEP: 50732-970 Cidade: Recife

UF: PE

E-mail: marcos@magmarqueologia.pro.br

Fone/Fax: Fone: (81) 99728184; 3459 3340 Fax: (81) 34593340

Data do registro: 09/04/2012 Ano do registro: 2012 (para quando a data completa não puder ser informada)

Nome do projeto: Programa de Prospecção e Resgate Arqueológico e Educação Patrimonial na área de implantação do

* Em atendimento ao determinado na Lei nº 3.924 de 26 de julho de 1961, que dispõe sobre os monumentos arqueológicos e pré-histórico

Canal Adutor do Sertão Alagoano, trecho km 64,7 ao km 92,93

Nome da instituição: Laboratório de Arqueologia, Departamento de História, Universidade Federal de Pernambuco.

Endereço: Avenida Acadêmico Hélio Ramos, s/n Centro de Filosofia e Ciências Humanas 11º andar, Laboratório de Arqueologia

CEP: 50740-530 **Cidade:** Recife

UF: PE

E-mail: marcos@magmarqueologia.pro.br

Fone/Fax: Fone: (81) 99728184; 3459 3340 Fax: (81) 34593340

Documentação produzida (quantidade)	Mapa com sítio plotado: 1	Foto preto e branco:
	Croqui:	Reprografia de imagem:
	Planta baixa do sítio:	Imagem de satélite:
	Planta baixa dos locais afetados:	Cópia total de arte rupestre:
	Planta baixa de estruturas:	Cópia parcial de arte rupestre:
	Perfil estratigráfico:	Ilustração do material:
	Perfil topográfico:	Caderneta de campo:
	Foto aérea:	Vídeo / filme:
	Foto colorida: 5	Outra:

Bibliografia:

Observações:

Responsável pelo preenchimento da ficha: Marcos Albuquerque

Data: 09/04/2012 **Localização dos dados:** Lab. de Arqueologia da UFPE

Atualizações:

Data: ____/____/____	Assinatura: _____
-----------------------------	--------------------------



Sítio Quiriba onde se localiza a pintura rupestre.

Foto digital

Laboratório de Arqueologia da UFPE



Detalhe das pinturas rupestres.

Foto digital

Laboratório de Arqueologia da UFPE



Localização da pintura rupestre
sobre imagem do Google.

imagem de satélite

Laboratório de Arqueologia da UFPE

* Em atendimento ao determinado na Lei nº 3.924 de 26 de julho de 1961, que dispõe sobre os monumentos arqueológicos e pré-históricos

ANEXO III

DOCUMENTAÇÃO FOTOGRÁFICA DA PROSPECÇÃO DE SUBSUPERFÍCIE

CORTE: C 001
Coordenadas Geográficas:
ZONA: 24L
LESTE 639647,998
NORTE 8969927,458
ALTITUDE: 278,906
MATERIAL ARQUEOLOGICO: Não
FOTO: DSC05918



CORTE: C 002
Coordenadas Geográficas:
ZONA: 24L
LESTE 639693,565
NORTE 8969927,888
ALTITUDE: 279,627
MATERIAL ARQUEOLOGICO: Não
FOTO: DSC05922



CORTE: C 003
Coordenadas Geográficas:
ZONA: 24L
LESTE 639718,035
NORTE 8969906,823
ALTITUDE: 282,751
MATERIAL ARQUEOLOGICO: Não
FOTO: DSC05925



CORTE: C 004
Coordenadas Geográficas:
ZONA: 24L
LESTE 639756,452
NORTE 8969902,959
ALTITUDE: 281,790
MATERIAL ARQUEOLOGICO: Não
FOTO: DSC05928



CORTE: C 005
Coordenadas Geográficas:
ZONA: 24L
LESTE 639790,103
NORTE 8969877,431
ALTITUDE: 280,108
MATERIAL ARQUEOLOGICO: Não
FOTO: DSC05932



CORTE: C 006
Coordenadas Geográficas:
ZONA: 24L
LESTE 639809,206
NORTE 8969910,249
ALTITUDE: 279,867
MATERIAL ARQUEOLOGICO: Não
FOTO: DSC05933



CORTE: C 007

Coordenadas Geográficas:

ZONA: 24L

LESTE 639828,916

NORTE 8969883,817

ALTITUDE: 278,906

MATERIAL ARQUEOLOGICO: Não

FOTO: DSC05938



CORTE: C 008

Coordenadas Geográficas:

ZONA: 24L

LESTE 639858,752

NORTE 8969872,503

ALTITUDE: 274,821

MATERIAL ARQUEOLOGICO: Não

FOTO: DSC05940

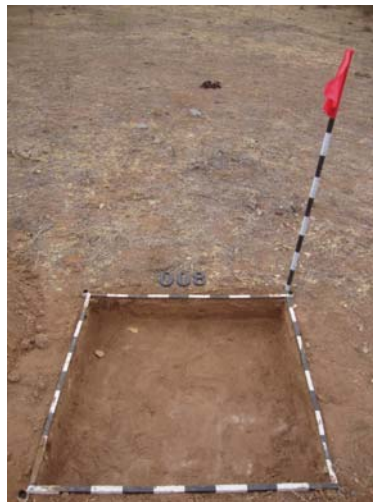

CORTE: C 009

Coordenadas Geográficas:

ZONA: 24L

LESTE 639881,889

NORTE 8969852,129

ALTITUDE: 280,829

MATERIAL ARQUEOLOGICO: Não

FOTO: DSC05943



CORTE: C 010
Coordenadas Geográficas:
ZONA: 24L
LESTE 639917,860
NORTE 8969851,759
ALTITUDE: 279,146
MATERIAL ARQUEOLOGICO: Não
FOTO: DSC05945



CORTE: C 011
Coordenadas Geográficas:
ZONA: 24L
LESTE 639950,384
NORTE 8969858,204
ALTITUDE: 278,185
MATERIAL ARQUEOLOGICO: Não
FOTO: DSC05948

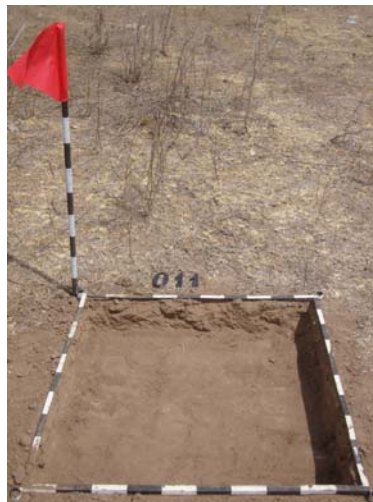

CORTE: C 012
Coordenadas Geográficas:
ZONA: 24L
LESTE 639982,531
NORTE 8969839,318
ALTITUDE: 280,348
MATERIAL ARQUEOLOGICO: Não
FOTO: DSC05951



CORTE: C 013

Coordenadas Geográficas:

ZONA: 24L

LESTE 640011,535

NORTE 8969819,526

ALTITUDE: 280,588

MATERIAL ARQUEOLOGICO: Não

FOTO: DSC05955



CORTE: C 014

Coordenadas Geográficas:

ZONA: 24L

LESTE 640045,126

NORTE 8969820,480

ALTITUDE: 285,635

MATERIAL ARQUEOLOGICO: Não

FOTO: DSC05958



CORTE: C 015

Coordenadas Geográficas:

ZONA: 24L

LESTE 640079,751

NORTE 8969829,939

ALTITUDE: 277,945

MATERIAL ARQUEOLOGICO: Não

FOTO: DSC05960



CORTE: C 016
Coordenadas Geográficas:
ZONA: 24L
LESTE 640106,162
NORTE 8969808,330
ALTITUDE: 280,108
MATERIAL ARQUEOLOGICO:Não
FOTO: DSC05963



CORTE: C 017
Coordenadas Geográficas:
ZONA: 24L
LESTE 640139,895
NORTE 8969810,702
ALTITUDE: 286,837
MATERIAL ARQUEOLOGICO:Não
FOTO: DSC05967



CORTE: C 018
Coordenadas Geográficas:
ZONA: 24L
LESTE 640172,541
NORTE 8969815,191
ALTITUDE: 286,116
MATERIAL ARQUEOLOGICO:Não
FOTO: DSC05970



CORTE: C 019
Coordenadas Geográficas:
ZONA: 24L
LESTE 640200,968
NORTE 8969798,497
ALTITUDE: 285,155
MATERIAL ARQUEOLOGICO:Não
FOTO: DSC05972

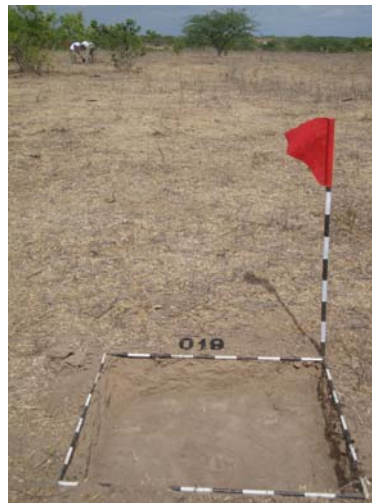

CORTE: C 020
Coordenadas Geográficas:
ZONA: 24L
LESTE 640232,832
NORTE 8969813,602
ALTITUDE: 285,155
MATERIAL ARQUEOLOGICO:Não
FOTO: DSC05975



CORTE: C 021
Coordenadas Geográficas:
ZONA: 24L
LESTE 640253,747
NORTE 8969840,778
ALTITUDE: 285,395
MATERIAL ARQUEOLOGICO:Não
FOTO: DSC05977



CORTE: C 022

Coordenadas Geográficas:

ZONA: 24L

LESTE 640282,340

NORTE 8969857,517

ALTITUDE: 287,318

MATERIAL ARQUEOLOGICO: Não

FOTO: DSC05980



CORTE: C 023

Coordenadas Geográficas:

ZONA: 24L

LESTE 640294,217

NORTE 8969826,923

ALTITUDE: 285,395

MATERIAL ARQUEOLOGICO: Não

FOTO: DSC05981



CORTE: C 024

Coordenadas Geográficas:

ZONA: 24L

LESTE 640324,562

NORTE 8969816,246

ALTITUDE: 285,155

MATERIAL ARQUEOLOGICO: Não

FOTO: DSC05985

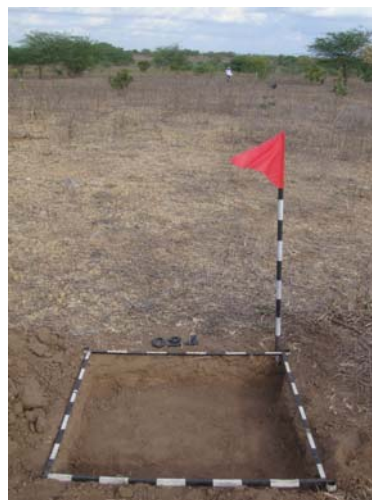

CORTE: C 025
Coordenadas Geográficas:
ZONA: 24L
LESTE 640358,326
NORTE 8969821,806
ALTITUDE: 277,945
MATERIAL ARQUEOLOGICO: Não
FOTO: DSC05988



CORTE: C 026
Coordenadas Geográficas:
ZONA: 24L
LESTE 640384,201
NORTE 8969799,689
ALTITUDE: 280,348
MATERIAL ARQUEOLOGICO: Não
FOTO: DSC05991



CORTE: C 027
Coordenadas Geográficas:
ZONA: 24L
LESTE 640416,300
NORTE 8969795,754
ALTITUDE: 282,271
MATERIAL ARQUEOLOGICO: Não
FOTO: DSC05994



CORTE: C 028
Coordenadas Geográficas:
ZONA: 24L
LESTE 640449,971
NORTE 8969795,762
ALTITUDE: 281,069
MATERIAL ARQUEOLOGICO:Não
FOTO: DSC05997



CORTE: C 029
Coordenadas Geográficas:
ZONA: 24L
LESTE 640494,699
NORTE 8969839,138
ALTITUDE: 269,774
MATERIAL ARQUEOLOGICO:Não
FOTO: DSC05999



CORTE: C 030
Coordenadas Geográficas:
ZONA: 24L
LESTE 640526,461
NORTE 8969833,480
ALTITUDE: 269,774
MATERIAL ARQUEOLOGICO:Não
FOTO: DSC06003



CORTE: C 031
Coordenadas Geográficas:
ZONA: 24L
LESTE 640558,361
NORTE 8969843,190
ALTITUDE: 270,735
MATERIAL ARQUEOLOGICO: Não
FOTO: DSC06006

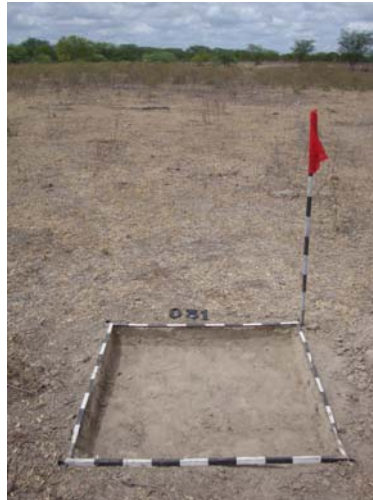

CORTE: C 032
Coordenadas Geográficas:
ZONA: 24L
LESTE 640580,051
NORTE 8969822,191
ALTITUDE: 276,263
MATERIAL ARQUEOLOGICO: Não
FOTO: DSC06009



CORTE: C 033
Coordenadas Geográficas:
ZONA: 24L
LESTE 640590,758
NORTE 8969791,508
ALTITUDE: 276,263
MATERIAL ARQUEOLOGICO: Não
FOTO: DSC06013



CORTE: C 034
Coordenadas Geográficas:
ZONA: 24L
LESTE 640608,872
NORTE 8969764,571
ALTITUDE: 276,503
MATERIAL ARQUEOLOGICO: Não
FOTO: DSC06015



CORTE: C 035
Coordenadas Geográficas:
ZONA: 24L
LESTE 640616,195
NORTE 8969859,731
ALTITUDE: 276,503
MATERIAL ARQUEOLOGICO: Não
FOTO: DSC06018



CORTE: C 036
Coordenadas Geográficas:
ZONA: 24L
LESTE 640641,853
NORTE 8969841,322
ALTITUDE: 276,022
MATERIAL ARQUEOLOGICO: Não
FOTO: DSC06021



CORTE: C 037

Coordenadas Geográficas:

ZONA: 24L

LESTE 640686,988

NORTE 8969862,265

ALTITUDE: 276,503

MATERIAL ARQUEOLOGICO: Não

FOTO: DSC06025



CORTE: C 038

Coordenadas Geográficas:

ZONA: 24L

LESTE 640708,925

NORTE 8969838,400

ALTITUDE: 276,022

MATERIAL ARQUEOLOGICO: Não

FOTO: DSC06029

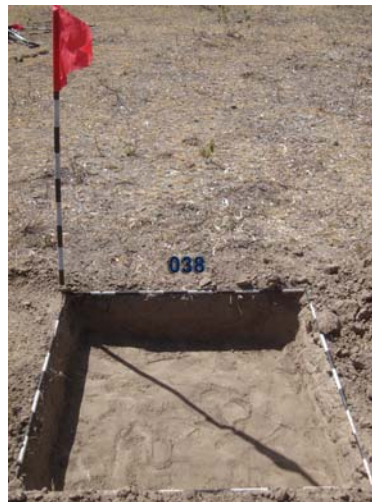

CORTE: C 039

Coordenadas Geográficas:

ZONA: 24L

LESTE 640721,047

NORTE 8969804,190

ALTITUDE: 274,340

MATERIAL ARQUEOLOGICO: Não

FOTO: DSC06032



CORTE: C 040
Coordenadas Geográficas:
ZONA: 24L
LESTE 640750,197
NORTE 8969786,732
ALTITUDE: 275,061
MATERIAL ARQUEOLOGICO:Não
FOTO: DSC06034



CORTE: C 041
Coordenadas Geográficas:
ZONA: 24L
LESTE 640779,083
NORTE 8969769,785
ALTITUDE: 273,619
MATERIAL ARQUEOLOGICO:Não
FOTO: DSC06036



CORTE: C 042
Coordenadas Geográficas:
ZONA: 24L
LESTE 640811,530
NORTE 8969772,791
ALTITUDE: 275,061
MATERIAL ARQUEOLOGICO:Não
FOTO: DSC06039



CORTE: C 043
Coordenadas Geográficas:
ZONA: 24L
LESTE 640844,961
NORTE 8969775,293
ALTITUDE: 276,743
MATERIAL ARQUEOLOGICO: Não
FOTO: DSC06043

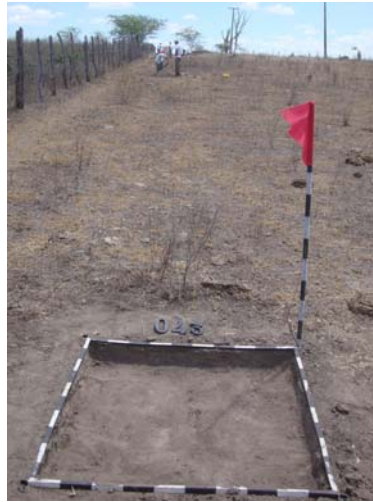

CORTE: C 044
Coordenadas Geográficas:
ZONA: 24L
LESTE 640877,620
NORTE 8969778,466
ALTITUDE: 277,464
MATERIAL ARQUEOLOGICO: Não
FOTO: DSC06046



CORTE: C 045
Coordenadas Geográficas:
ZONA: 24L
LESTE 640912,298
NORTE 8969782,233
ALTITUDE: 278,906
MATERIAL ARQUEOLOGICO: Não
FOTO: DSC06049



CORTE: C 046

Coordenadas Geográficas:

ZONA: 24L

LESTE 640926,636

NORTE 8969810,693

ALTITUDE: 281,309

MATERIAL ARQUEOLOGICO: Não

FOTO: DSC06051



CORTE: C 047

Coordenadas Geográficas:

ZONA: 24L

LESTE 640944,002

NORTE 8969839,152

ALTITUDE: 278,906

MATERIAL ARQUEOLOGICO: Não

FOTO: DSC06055



CORTE: C 048

Coordenadas Geográficas:

ZONA: 24L

LESTE 640963,214

NORTE 8969866,047

ALTITUDE: 279,387

MATERIAL ARQUEOLOGICO: Não

FOTO: 6057 (NE)



CORTE: C 049
Coordenadas Geográficas:
ZONA: 24L
LESTE 640987,760
NORTE 8969886,350
ALTITUDE: 278,185
MATERIAL ARQUEOLOGICO: Não
FOTO: 6061 (E)



CORTE: C 050
Coordenadas Geográficas:
ZONA: 24L
LESTE 641019,697
NORTE 8969883,314
ALTITUDE: 278,425
MATERIAL ARQUEOLOGICO: Não
FOTO: 6063 (E)



CORTE: C 051
Coordenadas Geográficas:
ZONA: 24L
LESTE 641045,976
NORTE 8969901,702
ALTITUDE: 278,185
MATERIAL ARQUEOLOGICO: Não
FOTO: 6066 (SE)



CORTE: C 052
Coordenadas Geográficas:
ZONA: 24L
LESTE 641069,528
NORTE 8969878,814
ALTITUDE: 282,271
MATERIAL ARQUEOLOGICO:Não
FOTO: 6070 (SE)



CORTE: C 053
Coordenadas Geográficas:
ZONA: 24L
LESTE 641102,810
NORTE 8969893,598
ALTITUDE: 281,790
MATERIAL ARQUEOLOGICO:Não
FOTO: 6074 (SE)



CORTE: C 054
Coordenadas Geográficas:
ZONA: 24L
LESTE 641129,202
NORTE 8969915,183
ALTITUDE: 282,271
MATERIAL ARQUEOLOGICO:Não
FOTO: 6076 (SE)



CORTE: C 055
Coordenadas Geográficas:
ZONA: 24L
LESTE 641161,888
NORTE 8969905,480
ALTITUDE: 283,232
MATERIAL ARQUEOLOGICO: Não
FOTO: 6079 (SE)



CORTE: C 056
Coordenadas Geográficas:
ZONA: 24L
LESTE 641190,862
NORTE 8969887,550
ALTITUDE: 280,588
MATERIAL ARQUEOLOGICO: Não
FOTO: 6082 (SE)



CORTE: C 057
Coordenadas Geográficas:
ZONA: 24L
LESTE 641221,277
NORTE 8969903,809
ALTITUDE: 284,674
MATERIAL ARQUEOLOGICO: Não
FOTO: 6085 (E)



CORTE: C 058
Coordenadas Geográficas:
ZONA: 24L
LESTE 641248,014
NORTE 8969923,799
ALTITUDE: 282,751
MATERIAL ARQUEOLOGICO: Não
FOTO: 6088 (E)



CORTE: C 059
Coordenadas Geográficas:
ZONA: 24L
LESTE 641279,228
NORTE 8969934,493
ALTITUDE: 284,193
MATERIAL ARQUEOLOGICO: Não
FOTO: 6091 (E)



CORTE: C 060
Coordenadas Geográficas:
ZONA: 24L
LESTE 641307,805
NORTE 8969918,956
ALTITUDE: 282,992
MATERIAL ARQUEOLOGICO: Não
FOTO: 6093 (SE)



CORTE: C 061
Coordenadas Geográficas:
ZONA: 24L
LESTE 641341,617
NORTE 8969917,405
ALTITUDE: 283,953
MATERIAL ARQUEOLOGICO: Não
FOTO: 6096 (SE)



CORTE: C 062
Coordenadas Geográficas:
ZONA: 24L
LESTE 641367,916
NORTE 8969938,574
ALTITUDE: 281,550
MATERIAL ARQUEOLOGICO: Não
FOTO: 6099 (SE)



CORTE: C 063
Coordenadas Geográficas:
ZONA: 24L
LESTE 641401,716
NORTE 8969936,384
ALTITUDE: 282,992
MATERIAL ARQUEOLOGICO: Não
FOTO: 6102 (E)



CORTE: C 064
Coordenadas Geográficas:
ZONA: 24L
LESTE 641435,648
NORTE 8969932,265
ALTITUDE: 284,193
MATERIAL ARQUEOLOGICO: Não
FOTO: 6105 (E)



CORTE: C 065
Coordenadas Geográficas:
ZONA: 24L
LESTE 641468,212
NORTE 8969929,338
ALTITUDE: 279,627
MATERIAL ARQUEOLOGICO: Não
FOTO: 6108 (E)



CORTE: C 066
Coordenadas Geográficas:
ZONA: 24L
LESTE 641497,448
NORTE 8969935,433
ALTITUDE: 280,829
MATERIAL ARQUEOLOGICO: Não
FOTO: 6112 (E)



CORTE: C 067
Coordenadas Geográficas:
ZONA: 24L
LESTE 641524,459
NORTE 8969942,305
ALTITUDE: 279,867
MATERIAL ARQUEOLOGICO: Não
FOTO: 6115 (E)



CORTE: C 068
Coordenadas Geográficas:
ZONA: 24L
LESTE 641554,714
NORTE 8969919,791
ALTITUDE: 279,627
MATERIAL ARQUEOLOGICO: Não
FOTO: 6118 (E)



CORTE: C 069
Coordenadas Geográficas:
ZONA: 24L
LESTE 641559,558
NORTE 8969952,837
ALTITUDE: 280,588
MATERIAL ARQUEOLOGICO: Não
FOTO: 6121 (E)



CORTE: C 070
Coordenadas Geográficas:
ZONA: 24L
LESTE 641594,415
NORTE 8969945,016
ALTITUDE: 279,146
MATERIAL ARQUEOLOGICO: Não
FOTO: 6123 (E)



CORTE: C 071
Coordenadas Geográficas:
ZONA: 24L
LESTE 641623,851
NORTE 8969917,370
ALTITUDE: 279,146
MATERIAL ARQUEOLOGICO: Não
FOTO: 6126 (E)



CORTE: C 072
Coordenadas Geográficas:
ZONA: 24L
LESTE 641655,052
NORTE 8969904,214
ALTITUDE: 278,906
MATERIAL ARQUEOLOGICO: Não
FOTO: 6131 (E)



CORTE: C 073
Coordenadas Geográficas:
ZONA: 24L
LESTE 641680,771
NORTE 8969925,440
ALTITUDE: 277,224
MATERIAL ARQUEOLOGICO: Não
FOTO: 6134 (E)

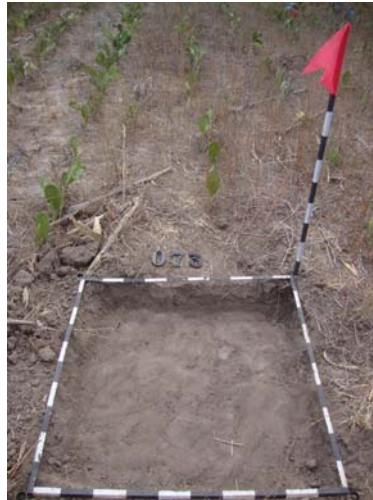

CORTE: C 074
Coordenadas Geográficas:
ZONA: 24L
LESTE 641713,892
NORTE 8969918,645
ALTITUDE: 276,022
MATERIAL ARQUEOLOGICO: Não
FOTO: 6136 (E)



CORTE: C 075
Coordenadas Geográficas:
ZONA: 24L
LESTE 641760,207
NORTE 8969949,983
ALTITUDE: 275,782
MATERIAL ARQUEOLOGICO: Não
FOTO: 6138 (E)

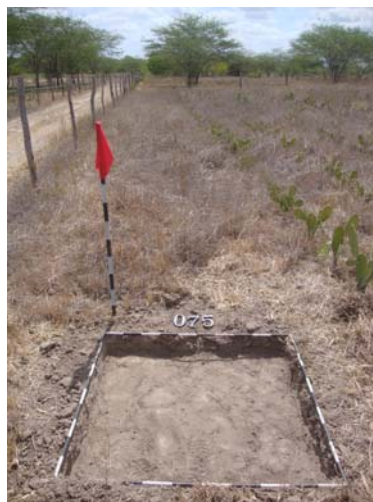

CORTE: C 076
Coordenadas Geográficas:
ZONA: 24L
LESTE 641775,755
NORTE 8969976,825
ALTITUDE: 274,340
MATERIAL ARQUEOLOGICO: Não
FOTO: 6141 (E)



CORTE: C 077
Coordenadas Geográficas:
ZONA: 24L
LESTE 641806,123
NORTE 8969990,470
ALTITUDE: 272,898
MATERIAL ARQUEOLOGICO: Não
FOTO: 6144 (E)



CORTE: C 078
Coordenadas Geográficas:
ZONA: 24L
LESTE 641839,346
NORTE 8969993,890
ALTITUDE: 271,937
MATERIAL ARQUEOLOGICO: Não
FOTO: 6147 (E)



CORTE: C 079
Coordenadas Geográficas:
ZONA: 24L
LESTE 641865,263
NORTE 8969973,561
ALTITUDE: 272,898
MATERIAL ARQUEOLOGICO: Não
FOTO: 6151 (E)



CORTE: C 080
Coordenadas Geográficas:
ZONA: 24L
LESTE 641895,061
NORTE 8969959,455
ALTITUDE: 271,696
MATERIAL ARQUEOLOGICO: Não
FOTO: 6153 (E)



CORTE: C 081
Coordenadas Geográficas:
ZONA: 24L
LESTE 641918,498
NORTE 8969985,843
ALTITUDE: 273,379
MATERIAL ARQUEOLOGICO: Não
FOTO: 6156 (E)



CORTE: C 082
Coordenadas Geográficas:
ZONA: 24L
LESTE 641931,453
NORTE 8969955,791
ALTITUDE: 274,340
MATERIAL ARQUEOLOGICO: Não
FOTO: 6159 (SE)



CORTE: C 083
Coordenadas Geográficas:
ZONA: 24L
LESTE 641945,789
NORTE 8970001,269
ALTITUDE: 274,340
MATERIAL ARQUEOLOGICO: Não
FOTO: 6162 (SE)



CORTE: C 084
Coordenadas Geográficas:
ZONA: 24L
LESTE 641978,995
NORTE 8970000,341
ALTITUDE: 271,216
MATERIAL ARQUEOLOGICO: Não
FOTO: 6164 (E)



CORTE: C 085
Coordenadas Geográficas:
ZONA: 24L
LESTE 642007,489
NORTE 8969982,060
ALTITUDE: 271,696
MATERIAL ARQUEOLOGICO: Não
FOTO: 6168 (E)



CORTE: C 086
Coordenadas Geográficas:
ZONA: 24L
LESTE 642035,263
NORTE 8970001,091
ALTITUDE: 272,417
MATERIAL ARQUEOLOGICO: Não
FOTO: 6172 (E)



CORTE: C 087
Coordenadas Geográficas:
ZONA: 24L
LESTE 642065,333
NORTE 8970016,062
ALTITUDE: 272,898
MATERIAL ARQUEOLOGICO: Não
FOTO: 6174 (E)



CORTE: C 088
Coordenadas Geográficas:
ZONA: 24L
LESTE 642090,068
NORTE 8969994,754
ALTITUDE: 275,301
MATERIAL ARQUEOLOGICO:Não
FOTO: 6178 (SE)



CORTE: C 089
Coordenadas Geográficas:
ZONA: 24L
LESTE 642123,738
NORTE 8969987,067
ALTITUDE: 276,022
MATERIAL ARQUEOLOGICO:Não
FOTO: 6180 (NE)



CORTE: C 090
Coordenadas Geográficas:
ZONA: 24L
LESTE 642157,774
NORTE 8969988,778
ALTITUDE: 277,224
MATERIAL ARQUEOLOGICO:Não
FOTO: 6182 (NE)



CORTE: C 091
Coordenadas Geográficas:
ZONA: 24L
LESTE 642191,378
NORTE 8969985,633
ALTITUDE: 277,464
MATERIAL ARQUEOLOGICO: Não
FOTO: 6187 (NE)



CORTE: C 092
Coordenadas Geográficas:
ZONA: 24L
LESTE 642192,655
NORTE 8969952,277
ALTITUDE: 276,984
MATERIAL ARQUEOLOGICO: Não
FOTO: 6189 (S)



CORTE: C 093
Coordenadas Geográficas:
ZONA: 24L
LESTE 642228,248
NORTE 8969951,804
ALTITUDE: 277,224
MATERIAL ARQUEOLOGICO: Não
FOTO: 6193 (E)



CORTE: C 094
Coordenadas Geográficas:
ZONA: 24L
LESTE 642247,855
NORTE 8969925,389
ALTITUDE: 277,224
MATERIAL ARQUEOLOGICO:Não
FOTO: 6195 (SE)



CORTE: C 095
Coordenadas Geográficas:
ZONA: 24L
LESTE 642282,158
NORTE 8969922,269
ALTITUDE: 277,705
MATERIAL ARQUEOLOGICO:Não
FOTO: 6198 (SE)



CORTE: C 096
Coordenadas Geográficas:
ZONA: 24L
LESTE 642315,240
NORTE 8969927,413
ALTITUDE: 278,666
MATERIAL ARQUEOLOGICO:Não
FOTO: 6201 (NE)



CORTE: C 097

Coordenadas Geográficas:

ZONA: 24L

LESTE 642348,913

NORTE 8969923,221

ALTITUDE: 279,146

MATERIAL ARQUEOLOGICO: Não

FOTO: 6205 (NE)



CORTE: C 098

Coordenadas Geográficas:

ZONA: 24L

LESTE 642382,395

NORTE 8969924,646

ALTITUDE: 280,348

MATERIAL ARQUEOLOGICO: Não

FOTO: 6207 (NE)



CORTE: C 099

Coordenadas Geográficas:

ZONA: 24L

LESTE 642398,928

NORTE 8969896,184

ALTITUDE: 280,588

MATERIAL ARQUEOLOGICO: Não

FOTO: 6210 (SE)

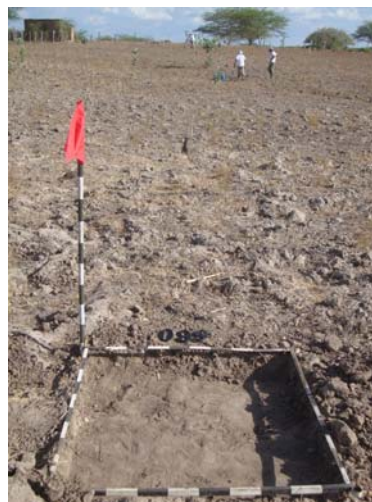

CORTE: C 100

Coordenadas Geográficas:

ZONA: 24L

LESTE 642417,953

NORTE 8969869,224

ALTITUDE: 282,030

MATERIAL ARQUEOLOGICO: Não

FOTO: 6214 (SE)



CORTE: C 101

Coordenadas Geográficas:

ZONA: 24L

LESTE 642436,706

NORTE 8969841,079

ALTITUDE: 279,146

MATERIAL ARQUEOLOGICO:Não

FOTO: 6216 (SE)



CORTE: C 102

Coordenadas Geográficas:

ZONA: 24L

LESTE 642470,133

NORTE 8969835,024

ALTITUDE: 279,146

MATERIAL ARQUEOLOGICO:Não

FOTO: 6220 (SE)



CORTE: C 103

Coordenadas Geográficas:

ZONA: 24L

LESTE 642504,710

NORTE 8969846,409

ALTITUDE: 279,627

MATERIAL ARQUEOLOGICO:Não

FOTO: 6222 (NE)



CORTE: C 104
Coordenadas Geográficas:
ZONA: 24L
LESTE 642530,908
NORTE 8969864,769
ALTITUDE: 277,945
MATERIAL ARQUEOLOGICO:Não
FOTO: 6225 (NE)

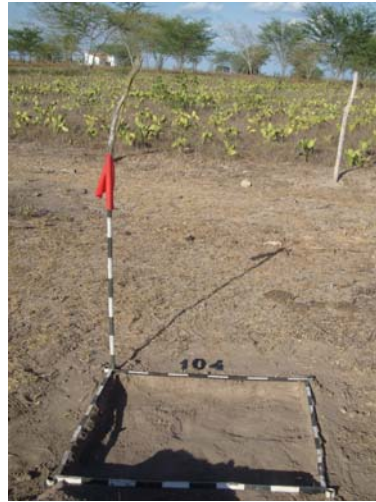

CORTE: C 105
Coordenadas Geográficas:
ZONA: 24L
LESTE 642564,046
NORTE 8969867,808
ALTITUDE: 279,146
MATERIAL ARQUEOLOGICO:Não
FOTO: 6228 (NE)

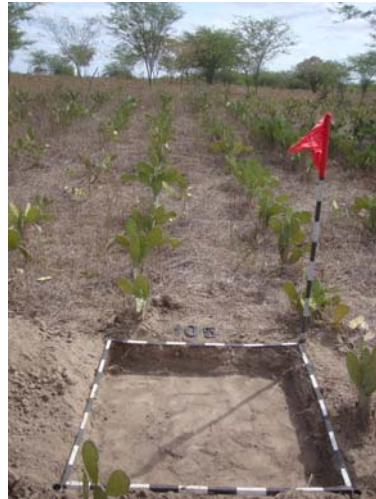

CORTE: C 106
Coordenadas Geográficas:
ZONA: 24L
LESTE 642594,180
NORTE 8969854,989
ALTITUDE: 279,146
MATERIAL ARQUEOLOGICO:Não
FOTO: 6231 (NE)



CORTE: C 107

Coordenadas Geográficas:

ZONA: 24L

LESTE 642625,538

NORTE 8969844,715

ALTITUDE: 278,666

MATERIAL ARQUEOLOGICO:Não

FOTO: 6235



CORTE: C 108

Coordenadas Geográficas:

ZONA: 24L

LESTE 642655,680

NORTE 8969856,747

ALTITUDE: 278,425

MATERIAL ARQUEOLOGICO:Não

FOTO: 6237 (NE)



CORTE: C 109

Coordenadas Geográficas:

ZONA: 24L

LESTE 642683,620

NORTE 8969873,246

ALTITUDE: 279,387

MATERIAL ARQUEOLOGICO:Não

FOTO: 6240 (E)



CORTE: C 110

Coordenadas Geográficas:

ZONA: 24L

LESTE 642708,065

NORTE 8969850,567

ALTITUDE: 278,185

MATERIAL ARQUEOLOGICO:Não

FOTO: 6244 (E)



CORTE: C 111

Coordenadas Geográficas:

ZONA: 24L

LESTE 642737,335

NORTE 8969865,754

ALTITUDE: 278,666

MATERIAL ARQUEOLOGICO:Não

FOTO: 6248 (E)

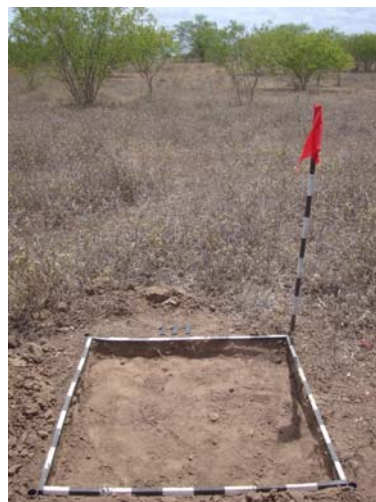

CORTE: C 112

Coordenadas Geográficas:

ZONA: 24L

LESTE 642765,466

NORTE 8969849,290

ALTITUDE: 279,146

MATERIAL ARQUEOLOGICO:Não

FOTO: 6251 (SE)



CORTE: C 113

Coordenadas Geográficas:

ZONA: 24L

LESTE 642792,467

NORTE 8969868,202

ALTITUDE: 278,906

MATERIAL ARQUEOLOGICO:Não

FOTO: 6253 (E)



CORTE: C 114

Coordenadas Geográficas:

ZONA: 24L

LESTE 642821,348

NORTE 8969850,327

ALTITUDE: 281,309

MATERIAL ARQUEOLOGICO:Não

FOTO: 6257 (S)



CORTE: C 115

Coordenadas Geográficas:

ZONA: 24L

LESTE 642845,293

NORTE 8969864,736

ALTITUDE: 282,751

MATERIAL ARQUEOLOGICO:Não

FOTO: 6260 (E)



CORTE: C 116

Coordenadas Geográficas:

ZONA: 24L

LESTE 642882,583

NORTE 8969875,064

ALTITUDE: 282,030

MATERIAL ARQUEOLOGICO:Não

FOTO: 6263 (E)



CORTE: C 117

Coordenadas Geográficas:

ZONA: 24L

LESTE 642922,921

NORTE 8969872,978

ALTITUDE: 280,829

MATERIAL ARQUEOLOGICO:Não

FOTO: 6266 (E)



CORTE: C 118

Coordenadas Geográficas:

ZONA: 24L

LESTE 642953,750

NORTE 8969856,402

ALTITUDE: 281,069

MATERIAL ARQUEOLOGICO:Não

FOTO: 6270 (E)



CORTE: C 119

Coordenadas Geográficas:

ZONA: 24L

LESTE 642974,198

NORTE 8969883,653

ALTITUDE: 281,309

MATERIAL ARQUEOLOGICO:Não

FOTO: 6271 (E)



CORTE: C 120

Coordenadas Geográficas:

ZONA: 24L

LESTE 643030,949

NORTE 8969900,667

ALTITUDE: 280,588

MATERIAL ARQUEOLOGICO:Não

FOTO: 6275 (E)



CORTE: C 121

Coordenadas Geográficas:

ZONA: 24L

LESTE 643059,527

NORTE 8969877,796

ALTITUDE: 280,829

MATERIAL ARQUEOLOGICO:Não

FOTO: 6278 (E)



CORTE: C 122

Coordenadas Geográficas:

ZONA: 24L

LESTE 643089,806

NORTE 8969869,361

ALTITUDE: 287,318

MATERIAL ARQUEOLOGICO:Não

FOTO: 6281 (NE)



CORTE: C 123

Coordenadas Geográficas:

ZONA: 24L

LESTE 643123,141

NORTE 8969883,309

ALTITUDE: 282,751

MATERIAL ARQUEOLOGICO:Não

FOTO: 6284 (E)



CORTE: C 124

Coordenadas Geográficas:

ZONA: 24L

LESTE 643167,976

NORTE 8969872,382

ALTITUDE: 281,790

MATERIAL ARQUEOLOGICO:Não

FOTO: 6286 (E)



CORTE: C 125

Coordenadas Geográficas:

ZONA: 24L

LESTE 643191,680

NORTE 8969891,075

ALTITUDE: 280,348

MATERIAL ARQUEOLOGICO:Não

FOTO: 6289 (NE)



CORTE: C 126

Coordenadas Geográficas:

ZONA: 24L

LESTE 643227,739

NORTE 8969892,137

ALTITUDE: 279,146

MATERIAL ARQUEOLOGICO:Não

FOTO: 6294 (E)



CORTE: C 127

Coordenadas Geográficas:

ZONA: 24L

LESTE 643250,106

NORTE 8969867,945

ALTITUDE: 278,425

MATERIAL ARQUEOLOGICO:Não

FOTO: 6296 (E)



CORTE: C 128

Coordenadas Geográficas:

ZONA: 24L

LESTE 643283,376

NORTE 8969874,163

ALTITUDE: 277,224

MATERIAL ARQUEOLOGICO:Não

FOTO: 6299 (E)



CORTE: C 129

Coordenadas Geográficas:

ZONA: 24L

LESTE 643341,228

NORTE 8969897,624

ALTITUDE: 274,340

MATERIAL ARQUEOLOGICO:Não

FOTO: 6303 (NE)



CORTE: C 130

Coordenadas Geográficas:

ZONA: 24L

LESTE 643367,317

NORTE 8969921,711

ALTITUDE: 273,138

MATERIAL ARQUEOLOGICO:Não

FOTO: 6306 (NE)



CORTE: C 131

Coordenadas Geográficas:

ZONA: 24L

LESTE 643392,970

NORTE 8969899,676

ALTITUDE: 272,898

MATERIAL ARQUEOLOGICO:Não

FOTO: 6308 (E)



CORTE: C 132

Coordenadas Geográficas:

ZONA: 24L

LESTE 643417,537

NORTE 8969922,731

ALTITUDE: 271,216

MATERIAL ARQUEOLOGICO:Não

FOTO: 6311 (E)

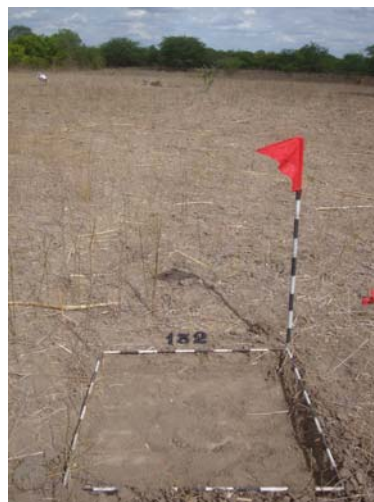

CORTE: C 133

Coordenadas Geográficas:

ZONA: 24L

LESTE 643447,195

NORTE 8969905,649

ALTITUDE: 271,216

MATERIAL ARQUEOLOGICO:Não

FOTO: 6314 (E)



CORTE: C 134

Coordenadas Geográficas:

ZONA: 24L

LESTE 643476,429

NORTE 8969891,248

ALTITUDE: 270,254

MATERIAL ARQUEOLOGICO:Não

FOTO: 6317 (E)

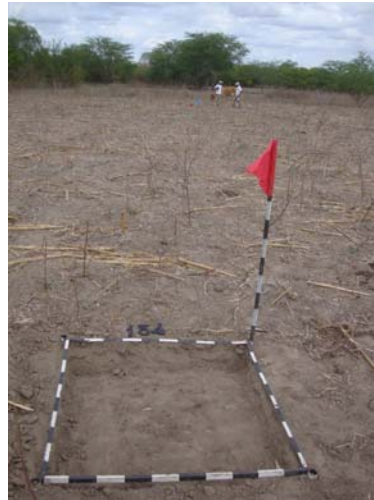

CORTE: C 135

Coordenadas Geográficas:

ZONA: 24L

LESTE 643510,540

NORTE 8969898,130

ALTITUDE: 267,851

MATERIAL ARQUEOLOGICO:Não

FOTO: 6320 (E)



CORTE: C 136

Coordenadas Geográficas:

ZONA: 24L

LESTE 643544,212

NORTE 8969898,534

ALTITUDE: 267,370

MATERIAL ARQUEOLOGICO:Não

FOTO: 6323 (E)



CORTE: C 137
Coordenadas Geográficas:
ZONA: 24L
LESTE 643562,883
NORTE 8969928,201
ALTITUDE: 267,370
MATERIAL ARQUEOLOGICO:Não
FOTO: 6325 (E)



CORTE: C 138
Coordenadas Geográficas:
ZONA: 24L
LESTE 643595,774
NORTE 8969921,572
ALTITUDE: 267,851
MATERIAL ARQUEOLOGICO:Não
FOTO: 6328 (S)



CORTE: C 139
Coordenadas Geográficas:
ZONA: 24L
LESTE 643622,309
NORTE 8969901,665
ALTITUDE: 267,130
MATERIAL ARQUEOLOGICO:Não
FOTO: 6332 (E)



CORTE: C 140

Coordenadas Geográficas:

ZONA: 24L

LESTE 643652,902

NORTE 8969913,399

ALTITUDE: 266,409

MATERIAL ARQUEOLOGICO:Não

FOTO: 6335 (E)



CORTE: C 141

Coordenadas Geográficas:

ZONA: 24L

LESTE 643686,171

NORTE 8969921,850

ALTITUDE: 267,370

MATERIAL ARQUEOLOGICO:Não

FOTO: 6338 (S)



CORTE: C 142

Coordenadas Geográficas:

ZONA: 24L

LESTE 643711,787

NORTE 8969942,370

ALTITUDE: 269,053

MATERIAL ARQUEOLOGICO:Não

FOTO: 6340 (N)



CORTE: C 143
Coordenadas Geográficas:
ZONA: 24L
LESTE 643735,674
NORTE 8969918,256
ALTITUDE: 268,572
MATERIAL ARQUEOLOGICO:Não
FOTO: 6343 (SE)



CORTE: C 144
Coordenadas Geográficas:
ZONA: 24L
LESTE 643735,665
NORTE 8969918,246
ALTITUDE: 268,570
MATERIAL ARQUEOLOGICO:Não
FOTO: 6346 (SE)



CORTE: C 145
Coordenadas Geográficas:
ZONA: 24L
LESTE 643784,768
NORTE 8969923,803
ALTITUDE: 270,010
MATERIAL ARQUEOLOGICO:Não
FOTO: 6350 (E)



CORTE: C 146
Coordenadas Geográficas:
ZONA: 24L
LESTE 643817,049
NORTE 8969914,024
ALTITUDE: 269,770
MATERIAL ARQUEOLOGICO:Não
FOTO: 6353 (NW)



CORTE: C 147
Coordenadas Geográficas:
ZONA: 24L
LESTE 643848,237
NORTE 8969902,415
ALTITUDE: 269,530
MATERIAL ARQUEOLOGICO:Não
FOTO: 6355 (E)



CORTE: C 148
Coordenadas Geográficas:
ZONA: 24L
LESTE 643871,008
NORTE 8969930,083
ALTITUDE: 263,530
MATERIAL ARQUEOLOGICO:Não
FOTO: 6359 (NE)



CORTE: C 149

Coordenadas Geográficas:

ZONA: 24L

LESTE 643905,121

NORTE 8969947,689

ALTITUDE: 262,800

MATERIAL ARQUEOLOGICO:Não

FOTO: 6363 (E)



CORTE: C 150

Coordenadas Geográficas:

ZONA: 24L

LESTE 643947,629

NORTE 8969959,805

ALTITUDE: 263,040

MATERIAL ARQUEOLOGICO:Não

FOTO: 6365 (SE)



CORTE: C 151

Coordenadas Geográficas:

ZONA: 24L

LESTE 643984,247

NORTE 8969932,806

ALTITUDE: 264,250

MATERIAL ARQUEOLOGICO:Não

FOTO: 6368 (E)



CORTE: C 152

Coordenadas Geográficas:

ZONA: 24L

LESTE 644021,714

NORTE 8969963,442

ALTITUDE: 263,770

MATERIAL ARQUEOLOGICO:Não

FOTO: 6370 (E)



CORTE: C 153

Coordenadas Geográficas:

ZONA: 24L

LESTE 644064,585

NORTE 8969963,895

ALTITUDE: 266,410

MATERIAL ARQUEOLOGICO:Não

FOTO: 6375 (E)



CORTE: C 154

Coordenadas Geográficas:

ZONA: 24L

LESTE 644083,826

NORTE 8969931,047

ALTITUDE: 266,650

MATERIAL ARQUEOLOGICO:Não

FOTO: 6378 (E)



CORTE: C 155
Coordenadas Geográficas:
ZONA: 24L
LESTE 644121,219
NORTE 8969944,293
ALTITUDE: 266,650
MATERIAL ARQUEOLOGICO:Não
FOTO: 6379 (NE)



CORTE: C 156
Coordenadas Geográficas:
ZONA: 24L
LESTE 644159,533
NORTE 8969962,365
ALTITUDE: 267,610
MATERIAL ARQUEOLOGICO:Não
FOTO: 6383 (E)



CORTE: C 157
Coordenadas Geográficas:
ZONA: 24L
LESTE 644199,800
NORTE 8969973,441
ALTITUDE: 268,330
MATERIAL ARQUEOLOGICO:Não
FOTO: 6386 (E)



CORTE: C 158

Coordenadas Geográficas:

ZONA: 24L

LESTE 644240,531

NORTE 8969985,442

ALTITUDE: 270,740

MATERIAL ARQUEOLOGICO:Não

FOTO: 6388 (NE)



CORTE: C 159

Coordenadas Geográficas:

ZONA: 24L

LESTE 644276,510

NORTE 8969979,599

ALTITUDE: 270,500

MATERIAL ARQUEOLOGICO:Não

FOTO: 6393 (E)

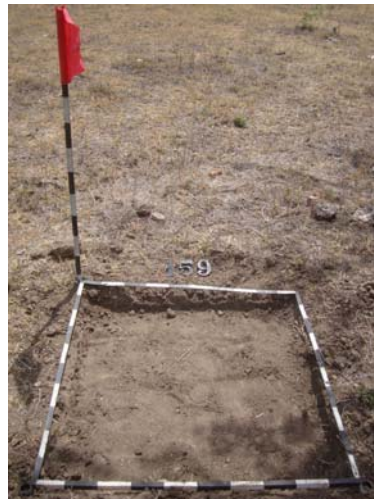

CORTE: C 160

Coordenadas Geográficas:

ZONA: 24L

LESTE 644304,781

NORTE 8969963,773

ALTITUDE: 271,700

MATERIAL ARQUEOLOGICO:Não

FOTO: 6395 (NE)



CORTE: C 161
Coordenadas Geográficas:
ZONA: 24L
LESTE 644339,388
NORTE 8969962,996
ALTITUDE: 273,380
MATERIAL ARQUEOLOGICO:Não
FOTO: 6397 (NE)



CORTE: C 162
Coordenadas Geográficas:
ZONA: 24L
LESTE 644378,108
NORTE 8969956,502
ALTITUDE: 274,340
MATERIAL ARQUEOLOGICO:Não
FOTO: 6401 (E)



CORTE: C 163
Coordenadas Geográficas:
ZONA: 24L
LESTE 644417,372
NORTE 8969982,515
ALTITUDE: 276,020
MATERIAL ARQUEOLOGICO:Não
FOTO: 6403 (NE)



CORTE: C 164

Coordenadas Geográficas:

ZONA: 24L

LESTE 644465,607

NORTE 8969999,345

ALTITUDE: 276,260

MATERIAL ARQUEOLOGICO:Não

FOTO: 6408 (NE)



CORTE: C 165

Coordenadas Geográficas:

ZONA: 24L

LESTE 644523,212

NORTE 8970015,593

ALTITUDE: 276,500

MATERIAL ARQUEOLOGICO:Não

FOTO: 6411 (E)



CORTE: C 166

Coordenadas Geográficas:

ZONA: 24L

LESTE 644564,475

NORTE 8970009,498

ALTITUDE: 276,740

MATERIAL ARQUEOLOGICO:Não

FOTO: 6413 (E)



CORTE: C 167
Coordenadas Geográficas:
ZONA: 24L
LESTE 644609,497
NORTE 8969999,310
ALTITUDE: 278,430
MATERIAL ARQUEOLOGICO:Não
FOTO: 6415 (NE)



CORTE: C 168
Coordenadas Geográficas:
ZONA: 24L
LESTE 644647,154
NORTE 8970004,176
ALTITUDE: 278,190
MATERIAL ARQUEOLOGICO:Não
FOTO: 6419 (E)



CORTE: C 169
Coordenadas Geográficas:
ZONA: 24L
LESTE 644688,631
NORTE 8969988,949
ALTITUDE: 280,350
MATERIAL ARQUEOLOGICO:Não
FOTO: 6421 (E)

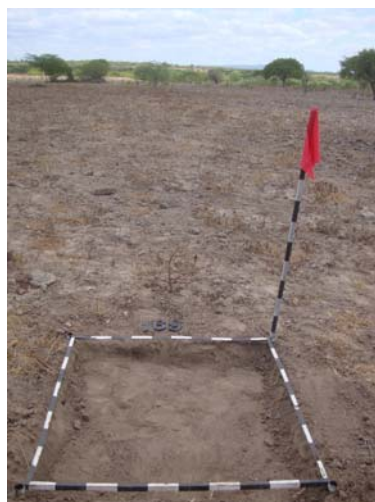

CORTE: C 170

Coordenadas Geográficas:

ZONA: 24L

LESTE 644734,062

NORTE 8969999,449

ALTITUDE: 280,110

MATERIAL ARQUEOLOGICO:Não

FOTO: 6425 (E)



CORTE: C 171

Coordenadas Geográficas:

ZONA: 24L

LESTE 644772,478

NORTE 8970007,899

ALTITUDE: 278,910

MATERIAL ARQUEOLOGICO:Não

FOTO: 6428 (E)



CORTE: C 172

Coordenadas Geográficas:

ZONA: 24L

LESTE 644827,816

NORTE 8970018,492

ALTITUDE: 274,100

MATERIAL ARQUEOLOGICO:Não

FOTO: 6430 (E)



CORTE: C 173

Coordenadas Geográficas:

ZONA: 24L

LESTE 644871,846

NORTE 8970028,607

ALTITUDE: 273,140

MATERIAL ARQUEOLOGICO:Não

FOTO: 6433 (E)



CORTE: C 174

Coordenadas Geográficas:

ZONA: 24L

LESTE 644909,068

NORTE 8970022,935

ALTITUDE: 273,380

MATERIAL ARQUEOLOGICO:Não

FOTO: 6437 (E)



CORTE: C 175

Coordenadas Geográficas:

ZONA: 24L

LESTE 644943,949

NORTE 8970004,340

ALTITUDE: 270,980

MATERIAL ARQUEOLOGICO:Não

FOTO: 6439 (E)



CORTE: C 176

Coordenadas Geográficas:

ZONA: 24L

LESTE 644993,078

NORTE 8970021,426

ALTITUDE: 270,010

MATERIAL ARQUEOLOGICO:Não

FOTO: 6442 (NE)



CORTE: C 177

Coordenadas Geográficas:

ZONA: 24L

LESTE 645028,188

NORTE 8970029,415

ALTITUDE: 270,250

MATERIAL ARQUEOLOGICO:Não

FOTO: 6444 (NE)



CORTE: C 178

Coordenadas Geográficas:

ZONA: 24L

LESTE 645059,717

NORTE 8970008,255

ALTITUDE: 271,220

MATERIAL ARQUEOLOGICO:Não

FOTO: 6448 (E)



CORTE: C 179

Coordenadas Geográficas:

ZONA: 24L

LESTE 645070,642

NORTE 8969967,568

ALTITUDE: 270,500

MATERIAL ARQUEOLOGICO:Não

FOTO: 6451 (E)



CORTE: C 180

Coordenadas Geográficas:

ZONA: 24L

LESTE 645112,255

NORTE 8969951,988

ALTITUDE: 270,500

MATERIAL ARQUEOLOGICO:Não

FOTO: 6453 (E)



CORTE: C 181

Coordenadas Geográficas:

ZONA: 24L

LESTE 645153,249

NORTE 8969952,790

ALTITUDE: 272,180

MATERIAL ARQUEOLOGICO:Não

FOTO: 6458 (E)



CORTE: C 182

Coordenadas Geográficas:

ZONA: 24L

LESTE 645181,470

NORTE 8969918,517

ALTITUDE: 271,700

MATERIAL ARQUEOLOGICO:Não

FOTO: 6460 (E)



CORTE: C 183

Coordenadas Geográficas:

ZONA: 24L

LESTE 645197,798

NORTE 8969879,988

ALTITUDE: 270,500

MATERIAL ARQUEOLOGICO:Não

FOTO: 6462 (E)



CORTE: C 184

Coordenadas Geográficas:

ZONA: 24L

LESTE 645241,973

NORTE 8969884,588

ALTITUDE: 269,770

MATERIAL ARQUEOLOGICO:Não

FOTO: 6466 (E)



CORTE: C 185
Coordenadas Geográficas:
ZONA: 24L
LESTE 645271,123
NORTE 8969852,573
ALTITUDE: 269,530
MATERIAL ARQUEOLOGICO:Não
FOTO: 6469 (E)



CORTE: C 186
Coordenadas Geográficas:
ZONA: 24L
LESTE 645290,663
NORTE 8969811,511
ALTITUDE: 268,330
MATERIAL ARQUEOLOGICO:Não
FOTO: 6472 (E)



CORTE: C 187
Coordenadas Geográficas:
ZONA: 24L
LESTE 645334,249
NORTE 8969806,398
ALTITUDE: 269,770
MATERIAL ARQUEOLOGICO:Não
FOTO: 6475 (E)



CORTE: C 188

Coordenadas Geográficas:

ZONA: 24L

LESTE 645375,662

NORTE 8969796,149

ALTITUDE: 270,010

MATERIAL ARQUEOLOGICO:Não

FOTO: 6477 (S)

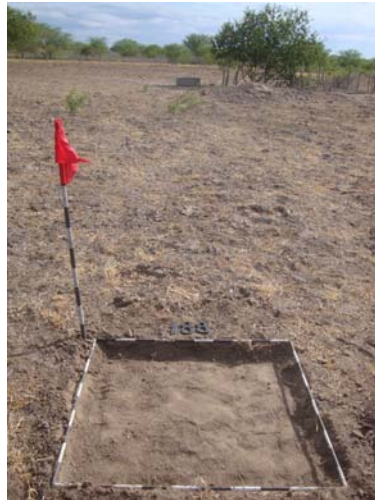

CORTE: C 189

Coordenadas Geográficas:

ZONA: 24L

LESTE 645390,613

NORTE 8969758,774

ALTITUDE: 270,500

MATERIAL ARQUEOLOGICO:Não

FOTO: 6480 (S)



CORTE: C 190

Coordenadas Geográficas:

ZONA: 24L

LESTE 645401,537

NORTE 8969720,589

ALTITUDE: 270,980

MATERIAL ARQUEOLOGICO:Não

FOTO: 6484 (E)



CORTE: C 191

Coordenadas Geográficas:

ZONA: 24L

LESTE 645434,726

NORTE 8969697,829

ALTITUDE: 272,420

MATERIAL ARQUEOLOGICO:Não

FOTO: 6488 (E)



CORTE: C 192

Coordenadas Geográficas:

ZONA: 24L

LESTE 645471,091

NORTE 8969679,617

ALTITUDE: 273,380

MATERIAL ARQUEOLOGICO:Não

FOTO: 6489 (E)

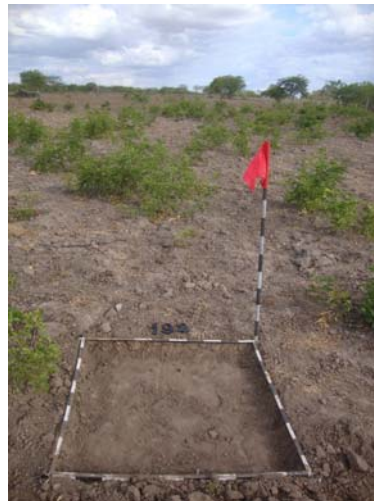

CORTE: C 193

Coordenadas Geográficas:

ZONA: 24L

LESTE 645478,800

NORTE 8969640,990

ALTITUDE: 273,620

MATERIAL ARQUEOLOGICO:Não

FOTO: 6493 (E)



CORTE: C 194

Coordenadas Geográficas:

ZONA: 24L

LESTE 645508,141

NORTE 8969613,452

ALTITUDE: 274,100

MATERIAL ARQUEOLOGICO:Não

FOTO: 6496 (E)

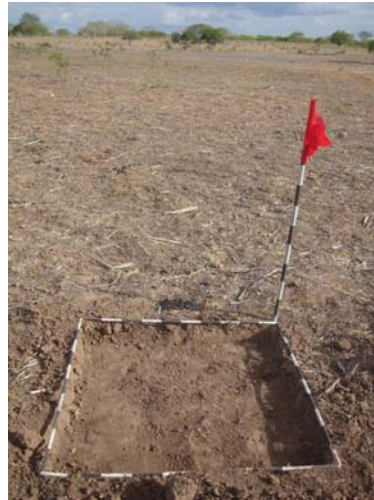

CORTE: C 195

Coordenadas Geográficas:

ZONA: 24L

LESTE 645510,598

NORTE 8969573,816

ALTITUDE: 271,940

MATERIAL ARQUEOLOGICO:Não

FOTO: 6499 (E)



CORTE: C 196

Coordenadas Geográficas:

ZONA: 24L

LESTE 645504,687

NORTE 8969534,425

ALTITUDE: 271,460

MATERIAL ARQUEOLOGICO:Não

FOTO: 6500 (NW)



CORTE: C 197
Coordenadas Geográficas:
ZONA: 24L
LESTE 645540,455
NORTE 8969511,775
ALTITUDE: 268,330
MATERIAL ARQUEOLOGICO:Não
FOTO: 6503 (SE)



CORTE: C 198
Coordenadas Geográficas:
ZONA: 24L
LESTE 645575,185
NORTE 8969489,778
ALTITUDE: 270,500
MATERIAL ARQUEOLOGICO:Não
FOTO: 6506 (SW)



CORTE: C 199
Coordenadas Geográficas:
ZONA: 24L
LESTE 645569,762
NORTE 8969450,617
ALTITUDE: 271,940
MATERIAL ARQUEOLOGICO:Não
FOTO: 6509 (S)



CORTE: C 200

Coordenadas Geográficas:

ZONA: 24L

LESTE 645573,813

NORTE 8969411,327

ALTITUDE: 272,180

MATERIAL ARQUEOLOGICO: Não

FOTO: 6513 (SE)



CORTE: C 201

Coordenadas Geográficas:

ZONA: 24L

LESTE 645613,619

NORTE 8969404,782

ALTITUDE: 273,860

MATERIAL ARQUEOLOGICO:Não

FOTO: 6516 (S)



CORTE: C 202

Coordenadas Geográficas:

ZONA: 24L

LESTE 645608,974

NORTE 8969381,468

ALTITUDE: 276,500

MATERIAL ARQUEOLOGICO:Não

FOTO: 6519 (S)



CORTE: C 203

Coordenadas Geográficas:

ZONA: 24L

LESTE 645605,254

NORTE 8969346,888

ALTITUDE: 277,220

MATERIAL ARQUEOLOGICO:Não

FOTO: 6521 (SE)



CORTE: C 204

Coordenadas Geográficas:

ZONA: 24L

LESTE 645632,447

NORTE 8969331,149

ALTITUDE: 277,220

MATERIAL ARQUEOLOGICO:Não

FOTO: 6525 (SE)



CORTE: C 205

Coordenadas Geográficas:

ZONA: 24L

LESTE 645658,261

NORTE 8969313,245

ALTITUDE: 277,950

MATERIAL ARQUEOLOGICO:Não

FOTO: 6529 (S)



CORTE: C 206

Coordenadas Geográficas:

ZONA: 24L

LESTE 645655,369

NORTE 8969283,306

ALTITUDE: 276,980

MATERIAL ARQUEOLOGICO:Não

FOTO: 6531 (E)



CORTE: C 207

Coordenadas Geográficas:

ZONA: 24L

LESTE 645675,722

NORTE 8969262,735

ALTITUDE: 275,540

MATERIAL ARQUEOLOGICO:Não

FOTO: 6533 (E)



CORTE: C 208

Coordenadas Geográficas:

ZONA: 24L

LESTE 645704,299

NORTE 8969247,621

ALTITUDE: 275,060

MATERIAL ARQUEOLOGICO:Não

FOTO: 6537 (E)



CORTE: C 209

Coordenadas Geográficas:

ZONA: 24L

LESTE 645732,114

NORTE 8969225,511

ALTITUDE: 275,780

MATERIAL ARQUEOLOGICO:Não

FOTO: 6541 (E)



CORTE: C 210

Coordenadas Geográficas:

ZONA: 24L

LESTE 645748,028

NORTE 8969204,613

ALTITUDE: 276,020

MATERIAL ARQUEOLOGICO:Não

FOTO: 6543 (E)



CORTE: C 211

Coordenadas Geográficas:

ZONA: 24L

LESTE 645757,614

NORTE 8969173,080

ALTITUDE: 276,740

MATERIAL ARQUEOLOGICO:Não

FOTO: 6547 (S)



CORTE: C 212

Coordenadas Geográficas:

ZONA: 24L

LESTE 645785,721

NORTE 8969157,837

ALTITUDE: 277,220

MATERIAL ARQUEOLOGICO:Não

FOTO: 6549 (SE)



CORTE: C 213

Coordenadas Geográficas:

ZONA: 24L

LESTE 645816,012

NORTE 8969160,282

ALTITUDE: 276,020

MATERIAL ARQUEOLOGICO:Não

FOTO: 6553 (E)



CORTE: C 214

Coordenadas Geográficas:

ZONA: 24L

LESTE 645843,130

NORTE 8969148,890

ALTITUDE: 274,100

MATERIAL ARQUEOLOGICO:Não

FOTO: 6556 (E)



CORTE: C 215

Coordenadas Geográficas:

ZONA: 24L

LESTE 645873,199

NORTE 8969145,950

ALTITUDE: 275,060

MATERIAL ARQUEOLOGICO:Não

FOTO: 6558 (S)



CORTE: C 216

Coordenadas Geográficas:

ZONA: 24L

LESTE 645875,864

NORTE 8969112,931

ALTITUDE: 276,980

MATERIAL ARQUEOLOGICO:Não

FOTO: 6562 (S)



CORTE: C 217

Coordenadas Geográficas:

ZONA: 24L

LESTE 645888,790

NORTE 8969080,884

ALTITUDE: 276,260

MATERIAL ARQUEOLOGICO:Não

FOTO: 6565 (NW)



CORTE: C 218

Coordenadas Geográficas:

ZONA: 24L

LESTE 645911,688

NORTE 8969063,687

ALTITUDE: 276,020

MATERIAL ARQUEOLOGICO:Não

FOTO: 6567 (E)

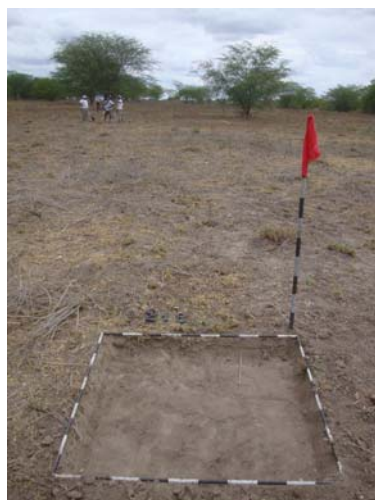

CORTE: C 219

Coordenadas Geográficas:

ZONA: 24L

LESTE 645944,059

NORTE 8969058,448

ALTITUDE: 275,780

MATERIAL ARQUEOLOGICO:Não

FOTO: 6570 (N)



CORTE: C 220

Coordenadas Geográficas:

ZONA: 24L

LESTE 645973,201

NORTE 8969054,186

ALTITUDE: 276,260

MATERIAL ARQUEOLOGICO:Não

FOTO: 6574 (E)



CORTE: C 221

Coordenadas Geográficas:

ZONA: 24L

LESTE 645992,621

NORTE 8969032,589

ALTITUDE: 277,710

MATERIAL ARQUEOLOGICO:Não

FOTO: 6576 (E)



CORTE: C 222

Coordenadas Geográficas:

ZONA: 24L

LESTE 646011,565

NORTE 8969009,539

ALTITUDE: 276,260

MATERIAL ARQUEOLOGICO:Não

FOTO: 6580 (E)



CORTE: C 223

Coordenadas Geográficas:

ZONA: 24L

LESTE 646042,173

NORTE 8969000,729

ALTITUDE: 276,260

MATERIAL ARQUEOLOGICO:Não

FOTO: 6583 (S)

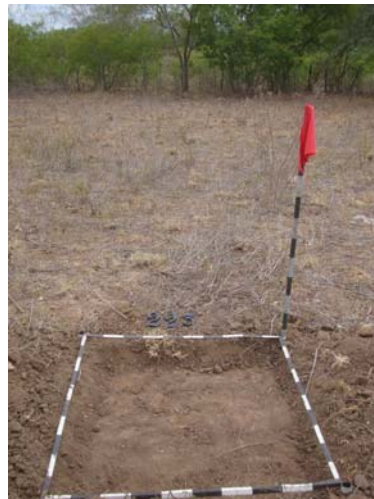

CORTE: C 224

Coordenadas Geográficas:

ZONA: 24L

LESTE 646057,375

NORTE 8968976,757

ALTITUDE: 276,020

MATERIAL ARQUEOLOGICO:Não

FOTO: 6585 (E)



CORTE: C 225

Coordenadas Geográficas:

ZONA: 24L

LESTE 646085,584

NORTE 8968968,892

ALTITUDE: 277,460

MATERIAL ARQUEOLOGICO:Não

FOTO: 6588 (E)



CORTE: C 226

Coordenadas Geográficas:

ZONA: 24L

LESTE 646111,221

NORTE 8968945,631

ALTITUDE: 276,980

MATERIAL ARQUEOLOGICO:Não

FOTO: 6591 (S)



CORTE: C 227

Coordenadas Geográficas:

ZONA: 24L

LESTE 646121,639

NORTE 8968920,175

ALTITUDE: 277,220

MATERIAL ARQUEOLOGICO:Não

FOTO: 6594 (SW)



CORTE: C 228

Coordenadas Geográficas:

ZONA: 24L

LESTE 646135,851

NORTE 8968894,612

ALTITUDE: 276,740

MATERIAL ARQUEOLOGICO:Não

FOTO: 6598 (S)



CORTE: C 229

Coordenadas Geográficas:

ZONA: 24L

LESTE 646136,122

NORTE 8968859,007

ALTITUDE: 276,020

MATERIAL ARQUEOLOGICO:Não

FOTO: 6600 (E)



CORTE: C 230

Coordenadas Geográficas:

ZONA: 24L

LESTE 646166,405

NORTE 8968856,807

ALTITUDE: 274,580

MATERIAL ARQUEOLOGICO:Não

FOTO: 6603 (E)



CORTE: C 231

Coordenadas Geográficas:

ZONA: 24L

LESTE 646200,584

NORTE 8968857,541

ALTITUDE: 273,620

MATERIAL ARQUEOLOGICO:Não

FOTO: 6607 (E)

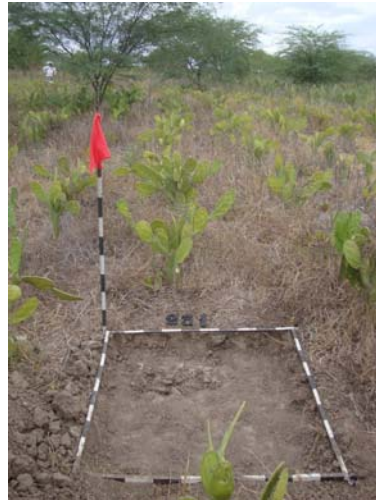

CORTE: C 232

Coordenadas Geográficas:

ZONA: 24L

LESTE 646227,129

NORTE 8968855,401

ALTITUDE: 274,100

MATERIAL ARQUEOLOGICO:Não

FOTO: 6609 (E)



CORTE: C 233

Coordenadas Geográficas:

ZONA: 24L

LESTE 646251,220

NORTE 8968835,066

ALTITUDE: 274,580

MATERIAL ARQUEOLOGICO:Não

FOTO: 6612 (E)



CORTE: C 234

Coordenadas Geográficas:

ZONA: 24L

LESTE 646268,333

NORTE 8968804,885

ALTITUDE: 275,300

MATERIAL ARQUEOLOGICO:Não

FOTO: 6615 (E)



CORTE: C 235

Coordenadas Geográficas:

ZONA: 24L

LESTE 646276,221

NORTE 8968774,859

ALTITUDE: 275,540

MATERIAL ARQUEOLOGICO:Não

FOTO: 6617 (E)



CORTE: C 236

Coordenadas Geográficas:

ZONA: 24L

LESTE 646289,033

NORTE 8968747,105

ALTITUDE: 275,540

MATERIAL ARQUEOLOGICO:Não

FOTO: 6621 (E)



CORTE: C 237

Coordenadas Geográficas:

ZONA: 24L

LESTE 646321,429

NORTE 8968738,751

ALTITUDE: 276,500

MATERIAL ARQUEOLOGICO:Não

FOTO: 6624 (SE)



CORTE: C 238

Coordenadas Geográficas:

ZONA: 24L

LESTE 646351,350

NORTE 8968726,060

ALTITUDE: 277,710

MATERIAL ARQUEOLOGICO:Não

FOTO: 6626 (SE)



CORTE: C 239

Coordenadas Geográficas:

ZONA: 24L

LESTE 646380,180

NORTE 8968704,807

ALTITUDE: 278,190

MATERIAL ARQUEOLOGICO:Não

FOTO: 6629 (SE)



CORTE: C 240

Coordenadas Geográficas:

ZONA: 24L

LESTE 646392,366

NORTE 8968674,478

ALTITUDE: 279,870

MATERIAL ARQUEOLOGICO:Não

FOTO: 6632 (NE)



CORTE: C 241

Coordenadas Geográficas:

ZONA: 24L

LESTE 646424,411

NORTE 8968680,679

ALTITUDE: 279,870

MATERIAL ARQUEOLOGICO:Não

FOTO: 6634 (NE)



CORTE: C 242

Coordenadas Geográficas:

ZONA: 24L

LESTE 646456,041

NORTE 8968689,189

ALTITUDE: 280,830

MATERIAL ARQUEOLOGICO:Não

FOTO: 6638 (NE)



CORTE: C 243

Coordenadas Geográficas:

ZONA: 24L

LESTE 646488,128

NORTE 8968696,549

ALTITUDE: 281,550

MATERIAL ARQUEOLOGICO:Não

FOTO: 6640 (E)



CORTE: C 244

Coordenadas Geográficas:

ZONA: 24L

LESTE 646510,754

NORTE 8968673,419

ALTITUDE: 282,750

MATERIAL ARQUEOLOGICO:Não

FOTO: 6643 (SE)

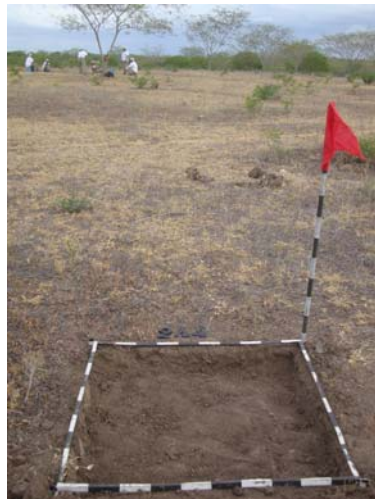

CORTE: C 245

Coordenadas Geográficas:

ZONA: 24L

LESTE 646533,209

NORTE 8968648,733

ALTITUDE: 282,990

MATERIAL ARQUEOLOGICO:Não

FOTO: 6647 (SE)

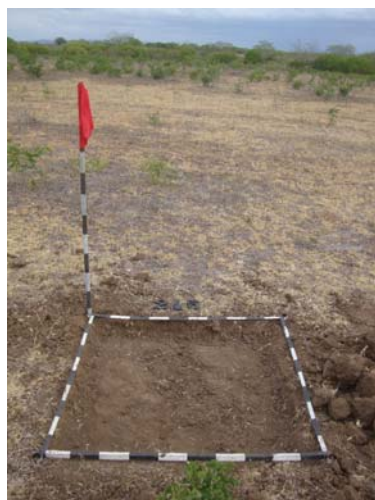

CORTE: C 246

Coordenadas Geográficas:

ZONA: 24L

LESTE 646561,100

NORTE 8968661,958

ALTITUDE: 276,500

MATERIAL ARQUEOLOGICO:Não

FOTO: 6650 (E)



CORTE: C 247

Coordenadas Geográficas:

ZONA: 24L

LESTE 646587,940

NORTE 8968679,357

ALTITUDE: 277,220

MATERIAL ARQUEOLOGICO:Não

FOTO: 6652 (SE)



CORTE: C 248

Coordenadas Geográficas:

ZONA: 24L

LESTE 646616,454

NORTE 8968662,397

ALTITUDE: 275,780

MATERIAL ARQUEOLOGICO:Não

FOTO: 6656 (SE)



CORTE: C 249

Coordenadas Geográficas:

ZONA: 24L

LESTE 646646,064

NORTE 8968650,291

ALTITUDE: 275,540

MATERIAL ARQUEOLOGICO:Não

FOTO: 6660 (E)



CORTE: C 250

Coordenadas Geográficas:

ZONA: 24L

LESTE 646672,956

NORTE 8968630,223

ALTITUDE: 273,860

MATERIAL ARQUEOLOGICO:Não

FOTO: 6662 (E)



CORTE: C 251

Coordenadas Geográficas:

ZONA: 24L

LESTE 646704,455

NORTE 8968623,661

ALTITUDE: 273,860

MATERIAL ARQUEOLOGICO:Não

FOTO: 6664 (NE)



CORTE: C 252

Coordenadas Geográficas:

ZONA: 24L

LESTE 646731,799

NORTE 8968640,336

ALTITUDE: 273,620

MATERIAL ARQUEOLOGICO:Não

FOTO: 6668 (SE)



CORTE: C 253

Coordenadas Geográficas:

ZONA: 24L

LESTE 646745,154

NORTE 8968617,353

ALTITUDE: 280,110

MATERIAL ARQUEOLOGICO:Não

FOTO: 6671 (SE)



CORTE: C 254

Coordenadas Geográficas:

ZONA: 24L

LESTE 646774,156

NORTE 8968624,733

ALTITUDE: 281,070

MATERIAL ARQUEOLOGICO:Não

FOTO: 6673 (E)



CORTE: C 255

Coordenadas Geográficas:

ZONA: 24L

LESTE 646809,952

NORTE 8968624,542

ALTITUDE: 282,030

MATERIAL ARQUEOLOGICO:Não

FOTO: 6678 (E)



CORTE: C 256

Coordenadas Geográficas:

ZONA: 24L

LESTE 646831,435

NORTE 8968608,248

ALTITUDE: 282,030

MATERIAL ARQUEOLOGICO:Não

FOTO: 6680 (E)



CORTE: C 257

Coordenadas Geográficas:

ZONA: 24L

LESTE 646869,311

NORTE 8968610,292

ALTITUDE: 283,710

MATERIAL ARQUEOLOGICO:Não

FOTO: 6683 (E)

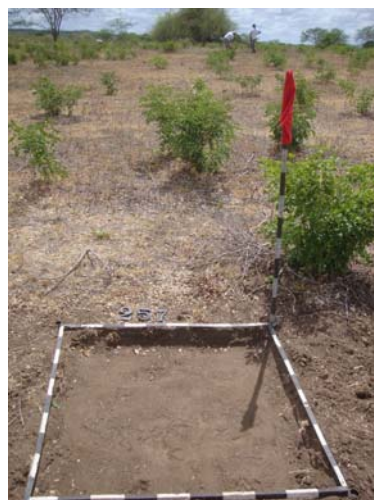

CORTE: C 258

Coordenadas Geográficas:

ZONA: 24L

LESTE 646899,643

NORTE 8968601,881

ALTITUDE: 284,670

MATERIAL ARQUEOLOGICO:Não

FOTO: 6686 (E)



CORTE: C 259

Coordenadas Geográficas:

ZONA: 24L

LESTE 646930,027

NORTE 8968609,275

ALTITUDE: 284,670

MATERIAL ARQUEOLOGICO:Não

FOTO: 6688 (E)

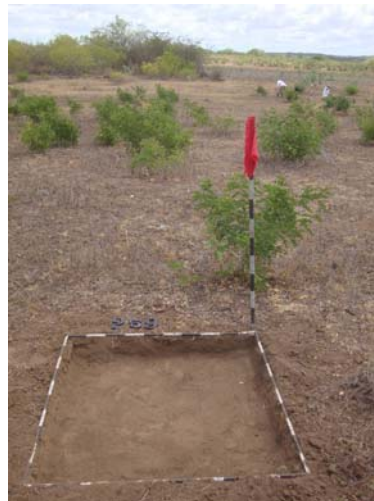

CORTE: C 260

Coordenadas Geográficas:

ZONA: 24L

LESTE 646963,174

NORTE 8968612,162

ALTITUDE: 283,950

MATERIAL ARQUEOLOGICO:Não

FOTO: 6692 (SE)



CORTE: C 261

Coordenadas Geográficas:

ZONA: 24L

LESTE 646982,680

NORTE 8968591,816

ALTITUDE: 283,950

MATERIAL ARQUEOLOGICO:Não

FOTO: 6695 (NE)



CORTE: C 262

Coordenadas Geográficas:

ZONA: 24L

LESTE 647007,560

NORTE 8968609,547

ALTITUDE: 281,550

MATERIAL ARQUEOLOGICO:Não

FOTO: 6697 (E)



CORTE: C 263

Coordenadas Geográficas:

ZONA: 24L

LESTE 647036,339

NORTE 8968601,957

ALTITUDE: 282,750

MATERIAL ARQUEOLOGICO:Não

FOTO: 6701 (NE)



CORTE: C 264

Coordenadas Geográficas:

ZONA: 24L

LESTE 647071,589

NORTE 8968613,123

ALTITUDE: 285,400

MATERIAL ARQUEOLOGICO:Não

FOTO: 6704 (E)



CORTE: C 265

Coordenadas Geográficas:

ZONA: 24L

LESTE 647095,900

NORTE 8968619,121

ALTITUDE: 287,080

MATERIAL ARQUEOLOGICO:Não

FOTO: 6706 (E)



CORTE: C 266

Coordenadas Geográficas:

ZONA: 24L

LESTE 647122,207

NORTE 8968631,962

ALTITUDE: 286,360

MATERIAL ARQUEOLOGICO:Não

FOTO: 6710 (NE)



CORTE: C 267
Coordenadas Geográficas:
ZONA: 24L
LESTE 647147,738
NORTE 8968644,100
ALTITUDE: 285,640
MATERIAL ARQUEOLOGICO:Não
FOTO: 6713 (SE)



CORTE: C 268
Coordenadas Geográficas:
ZONA: 24L
LESTE 647180,798
NORTE 8968636,198
ALTITUDE: 285,640
MATERIAL ARQUEOLOGICO:Não
FOTO: 6716 (E)



CORTE: C 269
Coordenadas Geográficas:
ZONA: 24L
LESTE 647212,513
NORTE 8968628,245
ALTITUDE: 283,470
MATERIAL ARQUEOLOGICO:Não
FOTO: 6718 (SE)

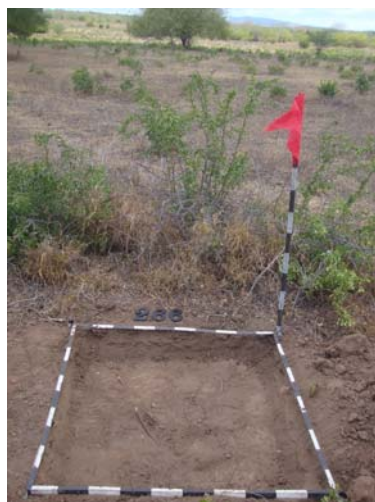

CORTE: C 270

Coordenadas Geográficas:

ZONA: 24L

LESTE 647238,824

NORTE 8968639,556

ALTITUDE: 283,230

MATERIAL ARQUEOLOGICO:Não

FOTO: 6722 (E)



CORTE: C 271

Coordenadas Geográficas:

ZONA: 24L

LESTE 647266,180

NORTE 8968654,728

ALTITUDE: 281,310

MATERIAL ARQUEOLOGICO:Não

FOTO: 6724 (E)



CORTE: C 272

Coordenadas Geográficas:

ZONA: 24L

LESTE 647295,391

NORTE 8968661,338

ALTITUDE: 281,550

MATERIAL ARQUEOLOGICO:Não

FOTO: 6727 (SE)



CORTE: C 273

Coordenadas Geográficas:

ZONA: 24L

LESTE 647329,658

NORTE 8968651,345

ALTITUDE: 281,790

MATERIAL ARQUEOLOGICO:Não

FOTO: 6730 (NE)

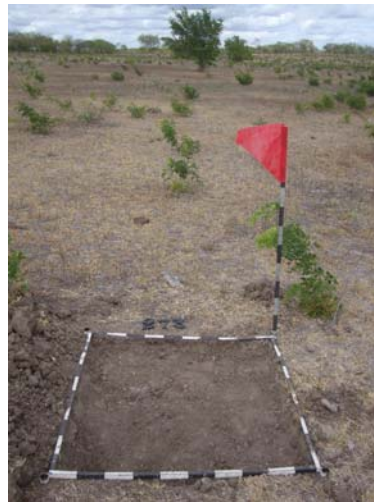

CORTE: C 274

Coordenadas Geográficas:

ZONA: 24L

LESTE 647353,516

NORTE 8968649,475

ALTITUDE: 279,870

MATERIAL ARQUEOLOGICO:Não

FOTO: 6734 (E)



CORTE: C 275

Coordenadas Geográficas:

ZONA: 24L

LESTE 647387,814

NORTE 8968659,754

ALTITUDE: 279,870

MATERIAL ARQUEOLOGICO:Não

FOTO: 6737 (E)

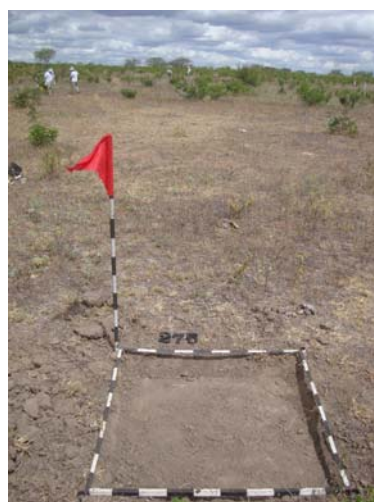

CORTE: C 276

Coordenadas Geográficas:

ZONA: 24L

LESTE 647418,486

NORTE 8968663,179

ALTITUDE: 280,110

MATERIAL ARQUEOLOGICO:Não

FOTO: 6741 (E)



CORTE: C 277

Coordenadas Geográficas:

ZONA: 24L

LESTE 647443,271

NORTE 8968655,650

ALTITUDE: 280,110

MATERIAL ARQUEOLOGICO:Não

FOTO: 6742 (E)



CORTE: C 278

Coordenadas Geográficas:

ZONA: 24L

LESTE 647472,128

NORTE 8968666,117

ALTITUDE: 282,510

MATERIAL ARQUEOLOGICO:Não

FOTO: 6746 (E)



CORTE: C 279

Coordenadas Geográficas:

ZONA: 24L

LESTE 647501,716

NORTE 8968650,738

ALTITUDE: 281,790

MATERIAL ARQUEOLOGICO:Não

FOTO: 6749 (E)

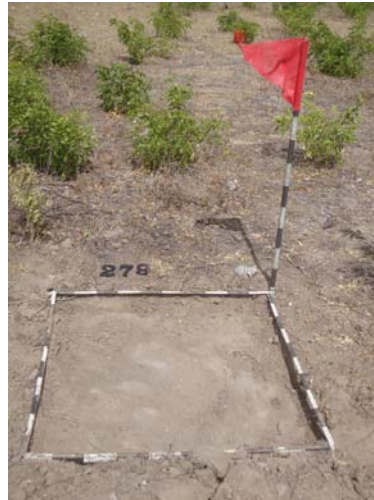

CORTE: C 280

Coordenadas Geográficas:

ZONA: 24L

LESTE 647539,235

NORTE 8968660,430

ALTITUDE: 283,230

MATERIAL ARQUEOLOGICO:Não

FOTO: 6752 (E)



CORTE: C 281

Coordenadas Geográficas:

ZONA: 24L

LESTE 647559,402

NORTE 8968666,231

ALTITUDE: 283,230

MATERIAL ARQUEOLOGICO:Não

FOTO: 6756 (E)



CORTE: C 282

Coordenadas Geográficas:

ZONA: 24L

LESTE 647589,198

NORTE 8968674,228

ALTITUDE: 283,470

MATERIAL ARQUEOLOGICO:Não

FOTO: 6757 (E)



CORTE: C 283

Coordenadas Geográficas:

ZONA: 24L

LESTE 647645,596

NORTE 8968687,584

ALTITUDE: 283,950

MATERIAL ARQUEOLOGICO:Não

FOTO: 6761 (E)



CORTE: C 284

Coordenadas Geográficas:

ZONA: 24L

LESTE 647676,379

NORTE 8968681,461

ALTITUDE: 282,750

MATERIAL ARQUEOLOGICO:Não

FOTO: 6764 (E)



CORTE: C 285
Coordenadas Geográficas:
ZONA: 24L
LESTE 647701,625
NORTE 8968676,720
ALTITUDE: 280,830
MATERIAL ARQUEOLOGICO:Não
FOTO: 6768 (SE)



CORTE: C 286
Coordenadas Geográficas:
ZONA: 24L
LESTE 647735,397
NORTE 8968688,883
ALTITUDE: 279,630
MATERIAL ARQUEOLOGICO:Não
FOTO: 6770 (E)



CORTE: C 287
Coordenadas Geográficas:
ZONA: 24L
LESTE 647768,114
NORTE 8968692,578
ALTITUDE: 277,220
MATERIAL ARQUEOLOGICO:Não
FOTO: 6775 (E)

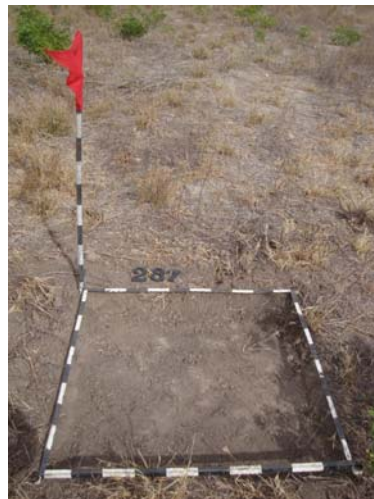

CORTE: C 288
Coordenadas Geográficas:
ZONA: 24L
LESTE 647797,197
NORTE 8968708,930
ALTITUDE: 274,580
MATERIAL ARQUEOLOGICO:Não
FOTO: 6777 (SE)



CORTE: C 289
Coordenadas Geográficas:
ZONA: 24L
LESTE 647819,366
NORTE 8968696,434
ALTITUDE: 274,820
MATERIAL ARQUEOLOGICO:Não
FOTO: 6779 (E)



CORTE: C 290
Coordenadas Geográficas:
ZONA: 24L
LESTE 647875,174
NORTE 8968702,469
ALTITUDE: 275,060
MATERIAL ARQUEOLOGICO:Não
FOTO: 6783 (SE)



CORTE: C 291

Coordenadas Geográficas:

ZONA: 24L

LESTE 647907,468

NORTE 8968691,611

ALTITUDE: 277,220

MATERIAL ARQUEOLOGICO:Não

FOTO: 6786 (E)



CORTE: C 292

Coordenadas Geográficas:

ZONA: 24L

LESTE 647935,902

NORTE 8968682,771

ALTITUDE: 277,220

MATERIAL ARQUEOLOGICO:Não

FOTO: 6789 (E)



CORTE: C 293

Coordenadas Geográficas:

ZONA: 24L

LESTE 647966,699

NORTE 8968675,396

ALTITUDE: 277,460

MATERIAL ARQUEOLOGICO:Não

FOTO: 6791 (E)



CORTE: C 294

Coordenadas Geográficas:

ZONA: 24L

LESTE 647994,809

NORTE 8968663,498

ALTITUDE: 277,950

MATERIAL ARQUEOLOGICO:Não

FOTO: 6794 (NE)

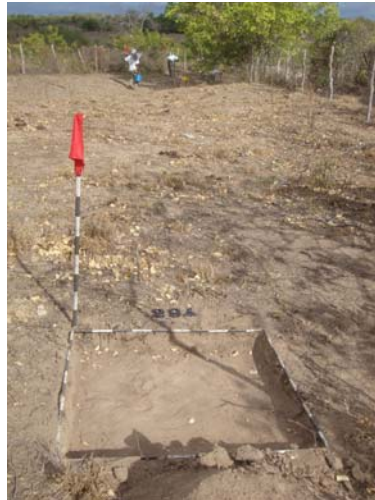

CORTE: C 295

Coordenadas Geográficas:

ZONA: 24L

LESTE 648029,338

NORTE 8968656,970

ALTITUDE: 274,100

MATERIAL ARQUEOLOGICO:Não

FOTO: 6798 (SE)



CORTE: C 296

Coordenadas Geográficas:

ZONA: 24L

LESTE 648046,469

NORTE 8968631,960

ALTITUDE: 271,700

MATERIAL ARQUEOLOGICO:Não

FOTO: 6802 (E)



CORTE: C 297

Coordenadas Geográficas:

ZONA: 24L

LESTE 648050,313

NORTE 8968599,317

ALTITUDE: 271,460

MATERIAL ARQUEOLOGICO:Não

FOTO: 6804 (SE)



CORTE: C 298

Coordenadas Geográficas:

ZONA: 24L

LESTE 648059,582

NORTE 8968572,307

ALTITUDE: 270,250

MATERIAL ARQUEOLOGICO:Não

FOTO: 6807 (SE)



CORTE: C 299

Coordenadas Geográficas:

ZONA: 24L

LESTE 648086,820

NORTE 8968553,924

ALTITUDE: 268,570

MATERIAL ARQUEOLOGICO:Não

FOTO: 6810 (SE)



CORTE: C 300

Coordenadas Geográficas:

ZONA: 24L

LESTE 648114,531

NORTE 8968538,820

ALTITUDE: 265,690

MATERIAL ARQUEOLOGICO: Não

FOTO: 6812 (E)



CORTE: C 301

Coordenadas Geográficas:

ZONA: 24L

LESTE 648144,370

NORTE 8968531,374

ALTITUDE: 265,450

MATERIAL ARQUEOLOGICO:Não

FOTO: 6816 (E)



CORTE: C 302

Coordenadas Geográficas:

ZONA: 24L

LESTE 648170,227

NORTE 8968520,272

ALTITUDE: 265,930

MATERIAL ARQUEOLOGICO:Não

FOTO: 6818 (SE)



CORTE: C 303

Coordenadas Geográficas:

ZONA: 24L

LESTE 648197,810

NORTE 8968503,213

ALTITUDE: 268,570

MATERIAL ARQUEOLOGICO:Não

FOTO: 6821 (SE)



CORTE: C 304

Coordenadas Geográficas:

ZONA: 24L

LESTE 648225,736

NORTE 8968496,274

ALTITUDE: 269,530

MATERIAL ARQUEOLOGICO:Não

FOTO: 6825 (E)



CORTE: C 305

Coordenadas Geográficas:

ZONA: 24L

LESTE 648253,646

NORTE 8968480,326

ALTITUDE: 271,220

MATERIAL ARQUEOLOGICO:Não

FOTO: 6827 (E)



CORTE: C 306

Coordenadas Geográficas:

ZONA: 24L

LESTE 648278,291

NORTE 8968470,184

ALTITUDE: 273,380

MATERIAL ARQUEOLOGICO:Não

FOTO: 6831 (SE)



CORTE: C 307

Coordenadas Geográficas:

ZONA: 24L

LESTE 648311,308

NORTE 8968460,779

ALTITUDE: 275,540

MATERIAL ARQUEOLOGICO:Não

FOTO: 6834 (SE)



CORTE: C 308

Coordenadas Geográficas:

ZONA: 24L

LESTE 648324,835

NORTE 8968403,423

ALTITUDE: 276,740

MATERIAL ARQUEOLOGICO:Não

FOTO: 6837 (SE)



CORTE: C 309

Coordenadas Geográficas:

ZONA: 24L

LESTE 648342,755

NORTE 8968375,490

ALTITUDE: 275,300

MATERIAL ARQUEOLOGICO:Não

FOTO: 6839 (SE)



CORTE: C 310

Coordenadas Geográficas:

ZONA: 24L

LESTE 648371,833

NORTE 8968366,397

ALTITUDE: 276,260

MATERIAL ARQUEOLOGICO:Não

FOTO: 6844 (E)



CORTE: C 311

Coordenadas Geográficas:

ZONA: 24L

LESTE 648391,295

NORTE 8968344,279

ALTITUDE: 276,740

MATERIAL ARQUEOLOGICO:Não

FOTO: 6847 (SE)



CORTE: C 312

Coordenadas Geográficas:

ZONA: 24L

LESTE 648411,625

NORTE 8968322,872

ALTITUDE: 277,460

MATERIAL ARQUEOLOGICO:Não

FOTO: 6849 (SE)



CORTE: C 313

Coordenadas Geográficas:

ZONA: 24L

LESTE 648430,533

NORTE 8968310,138

ALTITUDE: 282,030

MATERIAL ARQUEOLOGICO:Não

FOTO: 6858 (E)



CORTE: C 314

Coordenadas Geográficas:

ZONA: 24L

LESTE 648450,991

NORTE 8968273,945

ALTITUDE: 282,510

MATERIAL ARQUEOLOGICO:Não

FOTO: 6853 (E)



CORTE: C 315

Coordenadas Geográficas:

ZONA: 24L

LESTE 648464,088

NORTE 8968248,904

ALTITUDE: 282,030

MATERIAL ARQUEOLOGICO:Não

FOTO: 6855 (SE)



CORTE: C 316
Coordenadas Geográficas:
ZONA: 24L
LESTE 648466,558
NORTE 8968218,175
ALTITUDE: 280,110
MATERIAL ARQUEOLOGICO:Não
FOTO: 6861 (SE)



CORTE: C 317
Coordenadas Geográficas:
ZONA: 24L
LESTE 648479,992
NORTE 8968187,117
ALTITUDE: 279,630
MATERIAL ARQUEOLOGICO:Não
FOTO: 6864 (SE)



CORTE: C 318
Coordenadas Geográficas:
ZONA: 24L
LESTE 648495,946
NORTE 8968162,714
ALTITUDE: 280,110
MATERIAL ARQUEOLOGICO:Não
FOTO: 6869 (SE)



CORTE: C 319
Coordenadas Geográficas:
ZONA: 24L
LESTE 648519,126
NORTE 8968145,013
ALTITUDE: 280,110
MATERIAL ARQUEOLOGICO:Não
FOTO: 6872 (W)



CORTE: C 320
Coordenadas Geográficas:
ZONA: 24L
LESTE 648516,834
NORTE 8968109,279
ALTITUDE: 279,390
MATERIAL ARQUEOLOGICO:Não
FOTO: 6874 (SE)



CORTE: C 321
Coordenadas Geográficas:
ZONA: 24L
LESTE 648524,097
NORTE 8968084,696
ALTITUDE: 278,670
MATERIAL ARQUEOLOGICO:Não
FOTO: 6877 (SE)



CORTE: C 322

Coordenadas Geográficas:

ZONA: 24L

LESTE 648534,644

NORTE 8968057,236

ALTITUDE: 276,260

MATERIAL ARQUEOLOGICO:Não

FOTO: 6881 (SE)



CORTE: C 323

Coordenadas Geográficas:

ZONA: 24L

LESTE 648567,450

NORTE 8968050,446

ALTITUDE: 277,220

MATERIAL ARQUEOLOGICO:Não

FOTO: 6883 (SE)



CORTE: C 324

Coordenadas Geográficas:

ZONA: 24L

LESTE 648595,503

NORTE 8968043,108

ALTITUDE: 276,980

MATERIAL ARQUEOLOGICO:Não

FOTO: 6886 (SE)



CORTE: C 325

Coordenadas Geográficas:

ZONA: 24L

LESTE 648602,607

NORTE 8968013,363

ALTITUDE: 277,220

MATERIAL ARQUEOLOGICO:Não

FOTO: 6890 (SE)



CORTE: C 326

Coordenadas Geográficas:

ZONA: 24L

LESTE 648617,535

NORTE 8967985,413

ALTITUDE: 277,460

MATERIAL ARQUEOLOGICO:Não

FOTO: 6892 (SE)



CORTE: C 327

Coordenadas Geográficas:

ZONA: 24L

LESTE 648645,939

NORTE 8967980,985

ALTITUDE: 279,630

MATERIAL ARQUEOLOGICO:Não

FOTO: 6896



CORTE: C 328
Coordenadas Geográficas:
ZONA: 24L
LESTE 648675,276
NORTE 8967967,608
ALTITUDE: 282,270
MATERIAL ARQUEOLOGICO:Não
FOTO: 6899 (E)



CORTE: C 329
Coordenadas Geográficas:
ZONA: 24L
LESTE 648702,658
NORTE 8967953,357
ALTITUDE: 282,750
MATERIAL ARQUEOLOGICO:Não
FOTO: 6901 (E)



CORTE: C 330
Coordenadas Geográficas:
ZONA: 24L
LESTE 648713,485
NORTE 8967921,975
ALTITUDE: 281,070
MATERIAL ARQUEOLOGICO:Não
FOTO: 6904 (S)



CORTE: C 331

Coordenadas Geográficas:

ZONA: 24L

LESTE 648743,051

NORTE 8967934,747

ALTITUDE: 282,030

MATERIAL ARQUEOLOGICO:Não

FOTO: 6907 (E)



CORTE: C 332

Coordenadas Geográficas:

ZONA: 24L

LESTE 648768,198

NORTE 8967925,937

ALTITUDE: 283,230

MATERIAL ARQUEOLOGICO:Não

FOTO: 6910 (E)



CORTE: C 333

Coordenadas Geográficas:

ZONA: 24L

LESTE 648782,553

NORTE 8967895,172

ALTITUDE: 282,030

MATERIAL ARQUEOLOGICO:Não

FOTO: 6913 (SE)



CORTE: C 334
Coordenadas Geográficas:
ZONA: 24L
LESTE 648803,616
NORTE 8967872,899
ALTITUDE: 281,550
MATERIAL ARQUEOLOGICO:Não
FOTO: 6916 (NE)



CORTE: C 335
Coordenadas Geográficas:
ZONA: 24L
LESTE 648821,945
NORTE 8967850,758
ALTITUDE: 280,110
MATERIAL ARQUEOLOGICO:Não
FOTO: 6919 (SE)



CORTE: C 336
Coordenadas Geográficas:
ZONA: 24L
LESTE 648834,516
NORTE 8967822,929
ALTITUDE: 278,670
MATERIAL ARQUEOLOGICO:Não
FOTO: 6922 (SE)



CORTE: C 337
Coordenadas Geográficas:
ZONA: 24L
LESTE 648856,769
NORTE 8967801,477
ALTITUDE: 278,430
MATERIAL ARQUEOLOGICO:Não
FOTO: 6925 (E)



CORTE: C 338
Coordenadas Geográficas:
ZONA: 24L
LESTE 648884,702
NORTE 8967791,850
ALTITUDE: 277,710
MATERIAL ARQUEOLOGICO:Não
FOTO: 6928 (E)



CORTE: C 339
Coordenadas Geográficas:
ZONA: 24L
LESTE 648918,336
NORTE 8967782,452
ALTITUDE: 277,220
MATERIAL ARQUEOLOGICO:Não
FOTO: 6931 (E)



CORTE: C 340

Coordenadas Geográficas:

ZONA: 24L

LESTE 648947,615

NORTE 8967780,383

ALTITUDE: 277,710

MATERIAL ARQUEOLOGICO:Não

FOTO: 6934 (E)



CORTE: C 341

Coordenadas Geográficas:

ZONA: 24L

LESTE 648974,995

NORTE 8967777,766

ALTITUDE: 275,780

MATERIAL ARQUEOLOGICO:Não

FOTO: 6938

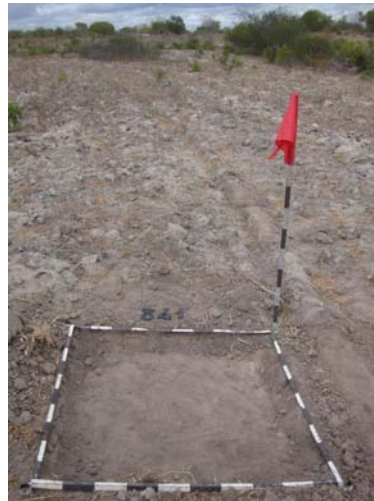

CORTE: C 342

Coordenadas Geográficas:

ZONA: 24L

LESTE 649002,653

NORTE 8967770,828

ALTITUDE: 276,020

MATERIAL ARQUEOLOGICO:Não

FOTO: 6940 (E)



CORTE: C 343

Coordenadas Geográficas:

ZONA: 24L

LESTE 649036,713

NORTE 8967771,670

ALTITUDE: 276,740

MATERIAL ARQUEOLOGICO:Não

FOTO: 6942 (E)



CORTE: C 344

Coordenadas Geográficas:

ZONA: 24L

LESTE 649066,539

NORTE 8967770,638

ALTITUDE: 278,670

MATERIAL ARQUEOLOGICO:Não

FOTO: 6945 (SE)



CORTE: C 345

Coordenadas Geográficas:

ZONA: 24L

LESTE 649084,052

NORTE 8967751,865

ALTITUDE: 278,430

MATERIAL ARQUEOLOGICO:Não

FOTO: 6947 (SE)



CORTE: C 346
Coordenadas Geográficas:
ZONA: 24L
LESTE 649105,944
NORTE 8967722,804
ALTITUDE: 277,220
MATERIAL ARQUEOLOGICO:Não
FOTO: 6950 (SE)



CORTE: C 347
Coordenadas Geográficas:
ZONA: 24L
LESTE 649128,323
NORTE 8967707,534
ALTITUDE: 278,670
MATERIAL ARQUEOLOGICO:Não
FOTO: 6953 (E)



CORTE: C 348
Coordenadas Geográficas:
ZONA: 24L
LESTE 649144,032
NORTE 8967681,732
ALTITUDE: 280,110
MATERIAL ARQUEOLOGICO:Não
FOTO: 6956 (E)



CORTE: C 349
Coordenadas Geográficas:
ZONA: 24L
LESTE 649165,404
NORTE 8967680,334
ALTITUDE: 280,110
MATERIAL ARQUEOLOGICO:Não
FOTO: 6959 (N)



CORTE: C 350
Coordenadas Geográficas:
ZONA: 24L
LESTE 649201,481
NORTE 8967679,046
ALTITUDE: 281,310
MATERIAL ARQUEOLOGICO:Não
FOTO: 6962 (E)



CORTE: C 351
Coordenadas Geográficas:
ZONA: 24L
LESTE 649231,018
NORTE 8967681,741
ALTITUDE: 282,750
MATERIAL ARQUEOLOGICO:Não
FOTO: 6966



CORTE: C 352
Coordenadas Geográficas:
ZONA: 24L
LESTE 649252,546
NORTE 8967696,758
ALTITUDE: 283,230
MATERIAL ARQUEOLOGICO:Não
FOTO: 6968 (E)



CORTE: C 353
Coordenadas Geográficas:
ZONA: 24L
LESTE 649288,243
NORTE 8967699,744
ALTITUDE: 282,990
MATERIAL ARQUEOLOGICO:Não
FOTO: 6971 (NE)



CORTE: C 354
Coordenadas Geográficas:
ZONA: 24L
LESTE 649317,251
NORTE 8967691,735
ALTITUDE: 273,620
MATERIAL ARQUEOLOGICO:Não
FOTO: 6980 (E)



CORTE: C 355

Coordenadas Geográficas:

ZONA: 24L

LESTE 649349,462

NORTE 8967674,110

ALTITUDE: 273,140

MATERIAL ARQUEOLOGICO:Não

FOTO: 6975 (E)



CORTE: C 356

Coordenadas Geográficas:

ZONA: 24L

LESTE 649364,752

NORTE 8967649,542

ALTITUDE: 271,940

MATERIAL ARQUEOLOGICO:Não

FOTO: 6977 (E)



CORTE: C 357

Coordenadas Geográficas:

ZONA: 24L

LESTE 649394,301

NORTE 8967650,763

ALTITUDE: 272,900

MATERIAL ARQUEOLOGICO:Não

FOTO: 6983 (E)



CORTE: C 358

Coordenadas Geográficas:

ZONA: 24L

LESTE 649430,026

NORTE 8967637,036

ALTITUDE: 273,620

MATERIAL ARQUEOLOGICO:Não

FOTO: 6987 (E)



CORTE: C 359

Coordenadas Geográficas:

ZONA: 24L

LESTE 649455,122

NORTE 8967626,938

ALTITUDE: 272,180

MATERIAL ARQUEOLOGICO:Não

FOTO: 6989 (SE)



CORTE: C 360

Coordenadas Geográficas:

ZONA: 24L

LESTE 649467,668

NORTE 8967600,045

ALTITUDE: 271,460

MATERIAL ARQUEOLOGICO:Não

FOTO: 6992 (SE)



CORTE: C 361

Coordenadas Geográficas:

ZONA: 24L

LESTE 649465,499

NORTE 8967565,153

ALTITUDE: 270,250

MATERIAL ARQUEOLOGICO:Não

FOTO: 6995 (SE)



CORTE: C 362

Coordenadas Geográficas:

ZONA: 24L

LESTE 649485,048

NORTE 8967554,010

ALTITUDE: 270,010

MATERIAL ARQUEOLOGICO:Não

FOTO: 6998 (E)



CORTE: C 363

Coordenadas Geográficas:

ZONA: 24L

LESTE 649511,054

NORTE 8967550,832

ALTITUDE: 271,460

MATERIAL ARQUEOLOGICO:Não

FOTO: 7001 (E)



CORTE: C 364
Coordenadas Geográficas:
ZONA: 24L
LESTE 649532,518
NORTE 8967518,101
ALTITUDE: 272,660
MATERIAL ARQUEOLOGICO:Não
FOTO: 7004 (SE)



CORTE: C 365
Coordenadas Geográficas:
ZONA: 24L
LESTE 649546,066
NORTE 8967493,095
ALTITUDE: 274,340
MATERIAL ARQUEOLOGICO:Não
FOTO: 7007 (SE)



CORTE: C 366
Coordenadas Geográficas:
ZONA: 24L
LESTE 649555,102
NORTE 8967465,613
ALTITUDE: 275,060
MATERIAL ARQUEOLOGICO:Não
FOTO: 7010 (SE)



CORTE: C 367

Coordenadas Geográficas:

ZONA: 24L

LESTE 649572,441

NORTE 8967439,907

ALTITUDE: 276,500

MATERIAL ARQUEOLOGICO:Não

FOTO: 7013 (E)



CORTE: C 368

Coordenadas Geográficas:

ZONA: 24L

LESTE 649591,141

NORTE 8967423,418

ALTITUDE: 277,220

MATERIAL ARQUEOLOGICO:Não

FOTO: 7015 (NE)



CORTE: C 369

Coordenadas Geográficas:

ZONA: 24L

LESTE 649610,126

NORTE 8967397,520

ALTITUDE: 277,710

MATERIAL ARQUEOLOGICO:Não

FOTO: 7019 (E)



CORTE: C 370
Coordenadas Geográficas:
ZONA: 24L
LESTE 649640,279
NORTE 8967392,926
ALTITUDE: 278,670
MATERIAL ARQUEOLOGICO:Não
FOTO: 7021 (SE)



CORTE: C 371
Coordenadas Geográficas:
ZONA: 24L
LESTE 649670,501
NORTE 8967387,109
ALTITUDE: 280,350
MATERIAL ARQUEOLOGICO:Não
FOTO: 7025 (SE)



CORTE: C 372
Coordenadas Geográficas:
ZONA: 24L
LESTE 649679,504
NORTE 8967358,190
ALTITUDE: 280,350
MATERIAL ARQUEOLOGICO:Não
FOTO: 7027 (E)



CORTE: C 373

Coordenadas Geográficas:

ZONA: 24L

LESTE 649698,751

NORTE 8967333,301

ALTITUDE: 281,550

MATERIAL ARQUEOLOGICO:Não

FOTO: 7030 (SE)



CORTE: C 374

Coordenadas Geográficas:

ZONA: 24L

LESTE 649714,307

NORTE 8967308,444

ALTITUDE: 282,030

MATERIAL ARQUEOLOGICO:Não

FOTO: 7032 (SE)



CORTE: C 375

Coordenadas Geográficas:

ZONA: 24L

LESTE 649736,692

NORTE 8967292,637

ALTITUDE: 282,030

MATERIAL ARQUEOLOGICO:Não

FOTO: 7035 (E)



CORTE: C 376

Coordenadas Geográficas:

ZONA: 24L

LESTE 649750,151

NORTE 8967261,402

ALTITUDE: 282,270

MATERIAL ARQUEOLOGICO:Não

FOTO: 7038 (S)



CORTE: C 377

Coordenadas Geográficas:

ZONA: 24L

LESTE 649756,864

NORTE 8967233,048

ALTITUDE: 282,030

MATERIAL ARQUEOLOGICO:Não

FOTO: 7041 (NW)



CORTE: C 378

Coordenadas Geográficas:

ZONA: 24L

LESTE 649777,732

NORTE 8967217,932

ALTITUDE: 283,470

MATERIAL ARQUEOLOGICO:Não

FOTO: 7044 (E)



CORTE: C 379
Coordenadas Geográficas:
ZONA: 24L
LESTE 649777,862
NORTE 8967187,128
ALTITUDE: 283,710
MATERIAL ARQUEOLOGICO:Não
FOTO: 7047 (E)



CORTE: C 380
Coordenadas Geográficas:
ZONA: 24L
LESTE 649809,629
NORTE 8967166,612
ALTITUDE: 282,270
MATERIAL ARQUEOLOGICO:Não
FOTO: 7050 (E)



CORTE: C 381
Coordenadas Geográficas:
ZONA: 24L
LESTE 649821,014
NORTE 8967139,464
ALTITUDE: 282,270
MATERIAL ARQUEOLOGICO:Não
FOTO: 7054 (S)



CORTE: C 382
Coordenadas Geográficas:
ZONA: 24L
LESTE 649835,092
NORTE 8967113,696
ALTITUDE: 281,310
MATERIAL ARQUEOLOGICO:Não
FOTO: 7056 (SE)



CORTE: C 383
Coordenadas Geográficas:
ZONA: 24L
LESTE 649838,977
NORTE 8967087,309
ALTITUDE: 281,550
MATERIAL ARQUEOLOGICO:Não
FOTO: 7059 (SE)



CORTE: C 384
Coordenadas Geográficas:
ZONA: 24L
LESTE 649864,857
NORTE 8967063,432
ALTITUDE: 281,070
MATERIAL ARQUEOLOGICO:Não
FOTO: 7062 (E)



CORTE: C 385

Coordenadas Geográficas:

ZONA: 24L

LESTE 649886,629

NORTE 8967036,837

ALTITUDE: 279,870

MATERIAL ARQUEOLOGICO:Não

FOTO: 7065 (SW)



CORTE: C 386

Coordenadas Geográficas:

ZONA: 24L

LESTE 649899,179

NORTE 8967020,483

ALTITUDE: 278,910

MATERIAL ARQUEOLOGICO:Não

FOTO: 7068 (SE)



CORTE: C 387

Coordenadas Geográficas:

ZONA: 24L

LESTE 649912,746

NORTE 8966998,165

ALTITUDE: 277,710

MATERIAL ARQUEOLOGICO:Não

FOTO: 7071 (SW)



CORTE: C 388
Coordenadas Geográficas:
ZONA: 24L
LESTE 649940,339
NORTE 8966974,569
ALTITUDE: 277,220
MATERIAL ARQUEOLOGICO:Não
FOTO: 7074 (SW)



CORTE: C 389
Coordenadas Geográficas:
ZONA: 24L
LESTE 649947,709
NORTE 8966944,878
ALTITUDE: 277,950
MATERIAL ARQUEOLOGICO:Não
FOTO: 7077 (N)



CORTE: C 390
Coordenadas Geográficas:
ZONA: 24L
LESTE 649958,819
NORTE 8966920,4
ALTITUDE: 277,460
MATERIAL ARQUEOLOGICO:Não
FOTO: 7080 (SE)



CORTE: C 391

Coordenadas Geográficas:

ZONA: 24L

LESTE 649959,704

NORTE 8966882,586

ALTITUDE: 279,630

MATERIAL ARQUEOLOGICO:Não

FOTO: 7083 (SE)



CORTE: C 392

Coordenadas Geográficas:

ZONA: 24L

LESTE 649976,274

NORTE 8966860,747

ALTITUDE: 280,110

MATERIAL ARQUEOLOGICO:Não

FOTO: 7086 (SE)



CORTE: C 393

Coordenadas Geográficas:

ZONA: 24L

LESTE 650006,748

NORTE 8966858,173

ALTITUDE: 282,270

MATERIAL ARQUEOLOGICO:Não

FOTO: 7089 (E)



CORTE: C 394

Coordenadas Geográficas:

ZONA: 24L

LESTE 650085,242

NORTE 8966513,224

ALTITUDE: 262,560

MATERIAL ARQUEOLOGICO:Não

FOTO: 7119 (S)



CORTE: C 395

Coordenadas Geográficas:

ZONA: 24L

LESTE 650073,388

NORTE 8966450,097

ALTITUDE: 263,770

MATERIAL ARQUEOLOGICO:Não

FOTO: 7123 (S)



CORTE: C 396

Coordenadas Geográficas:

ZONA: 24L

LESTE 650085,721

NORTE 8966387,248

ALTITUDE: 264,490

MATERIAL ARQUEOLOGICO:Não

FOTO: 7125 (S)



CORTE: C 397

Coordenadas Geográficas:

ZONA: 24L

LESTE 650088,195

NORTE 8966324,946

ALTITUDE: 266,170

MATERIAL ARQUEOLOGICO:Não

FOTO: 7128 (S)



CORTE: C 398

Coordenadas Geográficas:

ZONA: 24L

LESTE 631844,971

NORTE 8968471,486

ALTITUDE: 278,670

MATERIAL ARQUEOLOGICO:Não

FOTO: 7232 (NE)



CORTE: C 399

Coordenadas Geográficas:

ZONA: 24L

LESTE 631869,282

NORTE 8968497,486

ALTITUDE: 278,190

MATERIAL ARQUEOLOGICO:Não

FOTO: 7235 (NE)

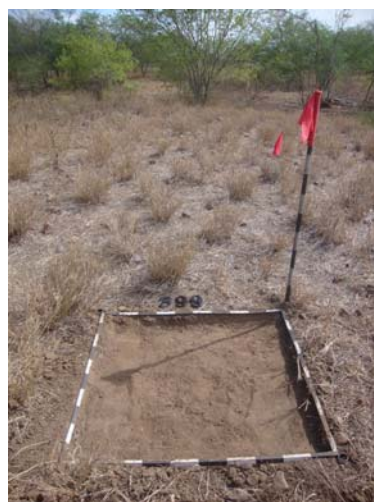

CORTE: C 400

Coordenadas Geográficas:

ZONA: 24L

LESTE 631944,240

NORTE 8968521,59

ALTITUDE: 276,500

MATERIAL ARQUEOLOGICO: Não

FOTO: 7237 (S)



CORTE: C 401
Coordenadas Geográficas:
ZONA: 24L
LESTE 631986,492
NORTE 8968541,718
ALTITUDE: 276,260
MATERIAL ARQUEOLOGICO:Não
FOTO: 7240 (NE)



CORTE: C 402
Coordenadas Geográficas:
ZONA: 24L
LESTE 632033,766
NORTE 8968544,217
ALTITUDE: 275,780
MATERIAL ARQUEOLOGICO:Não
FOTO: 7244 (E)



CORTE: C 403
Coordenadas Geográficas:
ZONA: 24L
LESTE 632078,756
NORTE 8968543,656
ALTITUDE: 276,500
MATERIAL ARQUEOLOGICO:Não
FOTO: 7246 (E)



CORTE: C 404
Coordenadas Geográficas:
ZONA: 24L
LESTE 632118,564
NORTE 8968529,905
ALTITUDE: 277,460
MATERIAL ARQUEOLOGICO:Não
FOTO: 7249 (E)



CORTE: C 405
Coordenadas Geográficas:
ZONA: 24L
LESTE 632159,977
NORTE 8968533,203
ALTITUDE: 278,190
MATERIAL ARQUEOLOGICO:Não
FOTO: 7253 (E)

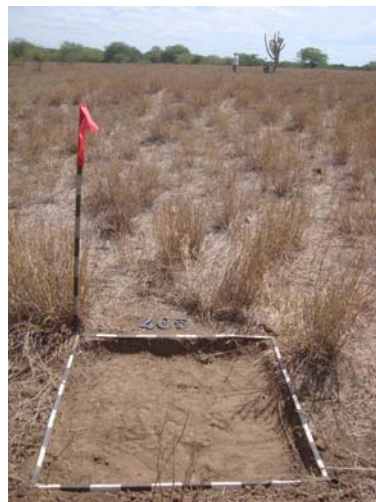

CORTE: C 406
Coordenadas Geográficas:
ZONA: 24L
LESTE 632203,952
NORTE 8968534,638
ALTITUDE: 279,630
MATERIAL ARQUEOLOGICO:Não
FOTO: 7256 (E)



CORTE: C 407
Coordenadas Geográficas:
ZONA: 24L
LESTE 632235,827
NORTE 8968535,354
ALTITUDE: 280,110
MATERIAL ARQUEOLOGICO:Não
FOTO: 7259 (E)



CORTE: C 408
Coordenadas Geográficas:
ZONA: 24L
LESTE 632286,286
NORTE 8968537,62
ALTITUDE: 280,830
MATERIAL ARQUEOLOGICO:Não
FOTO: 7263 (N)



CORTE: C 409
Coordenadas Geográficas:
ZONA: 24L
LESTE 632329,600
NORTE 8968536,888
ALTITUDE: 281,070
MATERIAL ARQUEOLOGICO:Não
FOTO: 7266 (NE)

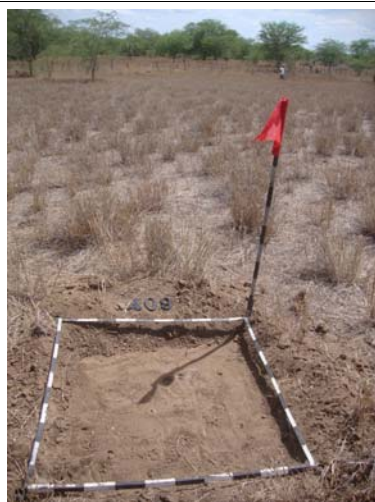

CORTE: C 410
Coordenadas Geográficas:
ZONA: 24L
LESTE 632371,116
NORTE 8968548,815
ALTITUDE: 279,870
MATERIAL ARQUEOLOGICO:Não
FOTO: 7268 (NE)



CORTE: C 411
Coordenadas Geográficas:
ZONA: 24L
LESTE 631315,696
NORTE 8968265,247
ALTITUDE: 278,670
MATERIAL ARQUEOLOGICO:Não
FOTO: 7153 (NW)



CORTE: C 412
Coordenadas Geográficas:
ZONA: 24L
LESTE 631263,728
NORTE 8968235,855
ALTITUDE: 279,630
MATERIAL ARQUEOLOGICO:Não
FOTO: 7155 (S)

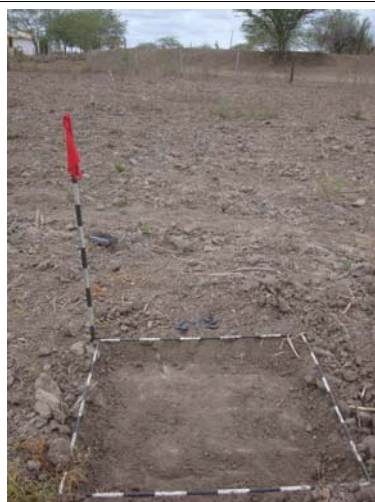

CORTE: C 413
Coordenadas Geográficas:
ZONA: 24L
LESTE 631204,005
NORTE 8968229,828
ALTITUDE: 280,590
MATERIAL ARQUEOLOGICO:Não
FOTO: 7158 (NW)



CORTE: C 414
Coordenadas Geográficas:
ZONA: 24L
LESTE 631161,355
NORTE 8968227,988
ALTITUDE: 283,230
MATERIAL ARQUEOLOGICO:Não
FOTO: 7162 (SE)



CORTE: C 415
Coordenadas Geográficas:
ZONA: 24L
LESTE 631140,192
NORTE 8968187,907
ALTITUDE: 285,160
MATERIAL ARQUEOLOGICO:Não
FOTO: 7165 (SW)



CORTE: C 416
Coordenadas Geográficas:
ZONA: 24L
LESTE 631109,609
NORTE 8968158,108
ALTITUDE: 286,120
MATERIAL ARQUEOLOGICO:Não
FOTO: 7168 (SW)



CORTE: C 417
Coordenadas Geográficas:
ZONA: 24L
LESTE 631068,131
NORTE 8968151,732
ALTITUDE: 286,360
MATERIAL ARQUEOLOGICO:Não
FOTO: 7171 (W)



CORTE: C 418
Coordenadas Geográficas:
ZONA: 24L
LESTE 631023,576
NORTE 8968141,752
ALTITUDE: 284,430
MATERIAL ARQUEOLOGICO:Não
FOTO: 7173 (N)



CORTE: C 419
Coordenadas Geográficas:
ZONA: 24L
LESTE 630975,395
NORTE 8968156,93
ALTITUDE: 282,030
MATERIAL ARQUEOLOGICO:Não
FOTO: 7177 (NW)



CORTE: C 420
Coordenadas Geográficas:
ZONA: 24L
LESTE 630932,417
NORTE 8968147,806
ALTITUDE: 280,350
MATERIAL ARQUEOLOGICO:Não
FOTO: 7180 (NW)



CORTE: C 421
Coordenadas Geográficas:
ZONA: 24L
LESTE 630891,618
NORTE 8968129,814
ALTITUDE: 280,830
MATERIAL ARQUEOLOGICO:Não
FOTO: 7183 (W)



CORTE: C 422

Coordenadas Geográficas:

ZONA: 24L

LESTE 630851,690

NORTE 8968129,698

ALTITUDE: 281,790

MATERIAL ARQUEOLOGICO:Não

FOTO: 7186 (NW)



CORTE: C 423

Coordenadas Geográficas:

ZONA: 24L

LESTE 630822,852

NORTE 8968163,943

ALTITUDE: 281,310

MATERIAL ARQUEOLOGICO:Não

FOTO: 7189 (NW)



CORTE: C 424

Coordenadas Geográficas:

ZONA: 24L

LESTE 631368,372

NORTE 8968294,414

ALTITUDE: 282,990

MATERIAL ARQUEOLOGICO:Não

FOTO: 7196 (E)



CORTE: C 425
Coordenadas Geográficas:
ZONA: 24L
LESTE 631418,087
NORTE 8968327,188
ALTITUDE: 282,750
MATERIAL ARQUEOLOGICO:Não
FOTO: 7198 (E)



CORTE: C 426
Coordenadas Geográficas:
ZONA: 24L
LESTE 631464,825
NORTE 8968345,401
ALTITUDE: 285,400
MATERIAL ARQUEOLOGICO:Não
FOTO: 7202 (E)



CORTE: C 427
Coordenadas Geográficas:
ZONA: 24L
LESTE 631499,129
NORTE 8968345,433
ALTITUDE: 284,910
MATERIAL ARQUEOLOGICO:Não
FOTO: 7206 (NE)



CORTE: C 428

Coordenadas Geográficas:

ZONA: 24L

LESTE 631547,368

NORTE 8968353,129

ALTITUDE: 286,360

MATERIAL ARQUEOLOGICO:Não

FOTO: 7207 (NE)



CORTE: C 429

Coordenadas Geográficas:

ZONA: 24L

LESTE 631586,269

NORTE 8968367,642

ALTITUDE: 285,400

MATERIAL ARQUEOLOGICO:Não

FOTO: 7211 (E)



CORTE: C 430

Coordenadas Geográficas:

ZONA: 24L

LESTE 631620,534

NORTE 8968359,156

ALTITUDE: 285,640

MATERIAL ARQUEOLOGICO:Não

FOTO: 7214 (E)



CORTE: C 431
Coordenadas Geográficas:
ZONA: 24L
LESTE 631648,323
NORTE 8968393,163
ALTITUDE: 283,470
MATERIAL ARQUEOLOGICO:Não
FOTO: 7216 (NE)



CORTE: C 432
Coordenadas Geográficas:
ZONA: 24L
LESTE 631691,457
NORTE 8968407,207
ALTITUDE: 285,160
MATERIAL ARQUEOLOGICO:Não
FOTO: 7219 (E)



CORTE: C 433
Coordenadas Geográficas:
ZONA: 24L
LESTE 631719,863
NORTE 8968438,245
ALTITUDE: 284,190
MATERIAL ARQUEOLOGICO:Não
FOTO: 7223 (NE)



CORTE: C 434
Coordenadas Geográficas:
ZONA: 24L
LESTE 631756,651
NORTE 8968459,625
ALTITUDE: 284,430
MATERIAL ARQUEOLOGICO:Não
FOTO: 7225 (NE)



CORTE: C 435
Coordenadas Geográficas:
ZONA: 24L
LESTE 631800,494
NORTE 8968465,621
ALTITUDE: 284,910
MATERIAL ARQUEOLOGICO:Não
FOTO: 7228 (NE)



CORTE: C 436
Coordenadas Geográficas:
ZONA: 24L
LESTE 632413,833
NORTE 8968548,549
ALTITUDE: 281,070
MATERIAL ARQUEOLOGICO:Não
FOTO: 7271 (NE)



CORTE: C 437
Coordenadas Geográficas:
ZONA: 24L
LESTE 632462,099
NORTE 8968542,127
ALTITUDE: 281,310
MATERIAL ARQUEOLOGICO:Não
FOTO: 7274 (E)



CORTE: C 438
Coordenadas Geográficas:
ZONA: 24L
LESTE 632506,597
NORTE 8968540,335
ALTITUDE: 282,750
MATERIAL ARQUEOLOGICO:Não
FOTO: 7277 (NE)



CORTE: C 439
Coordenadas Geográficas:
ZONA: 24L
LESTE 632536,591
NORTE 8968551,031
ALTITUDE: 283,710
MATERIAL ARQUEOLOGICO:Não
FOTO: 7280 (NE)



CORTE: C 440

Coordenadas Geográficas:

ZONA: 24L

LESTE 632584,719

NORTE 8968555,427

ALTITUDE: 283,710

MATERIAL ARQUEOLOGICO:Não

FOTO: 7283 (E)



CORTE: C 441

Coordenadas Geográficas:

ZONA: 24L

LESTE 632626,186

NORTE 8968552,968

ALTITUDE: 283,950

MATERIAL ARQUEOLOGICO:Não

FOTO: 7287 (NE)



CORTE: C 442

Coordenadas Geográficas:

ZONA: 24L

LESTE 632672,107

NORTE 8968566,242

ALTITUDE: 285,400

MATERIAL ARQUEOLOGICO:Não

FOTO: 7290 (E)



CORTE: C 443
Coordenadas Geográficas:
ZONA: 24L
LESTE 632708,674
NORTE 8968573,884
ALTITUDE: 284,670
MATERIAL ARQUEOLOGICO:Não
FOTO: 7292 (NE)



CORTE: C 444
Coordenadas Geográficas:
ZONA: 24L
LESTE 632752,943
NORTE 8968583,326
ALTITUDE: 286,120
MATERIAL ARQUEOLOGICO:Não
FOTO: 7295 (NE)



CORTE: C 445
Coordenadas Geográficas:
ZONA: 24L
LESTE 632817,842
NORTE 8968629,709
ALTITUDE: 285,880
MATERIAL ARQUEOLOGICO:Não
FOTO: 7301 (SE)



CORTE: C 446

Coordenadas Geográficas:

ZONA: 24L

LESTE 632780,330

NORTE 8968614,877

ALTITUDE: 284,430

MATERIAL ARQUEOLOGICO:Não

FOTO: 7299 (NE)



CORTE: C 447

Coordenadas Geográficas:

ZONA: 24L

LESTE 632860,036

NORTE 8968608,589

ALTITUDE: 284,910

MATERIAL ARQUEOLOGICO:Não

FOTO: 7303 (NE)



CORTE: C 448

Coordenadas Geográficas:

ZONA: 24L

LESTE 632890,497

NORTE 8968631,824

ALTITUDE: 285,160

MATERIAL ARQUEOLOGICO:Não

FOTO: 7307 (NE)



CORTE: C 449
Coordenadas Geográficas:
ZONA: 24L
LESTE 632937,104
NORTE 8968643,677
ALTITUDE: 285,880
MATERIAL ARQUEOLOGICO:Não
FOTO: 7310 (E)



CORTE: C 450
Coordenadas Geográficas:
ZONA: 24L
LESTE 632974,261
NORTE 8968646,145
ALTITUDE: 285,640
MATERIAL ARQUEOLOGICO:Não
FOTO: 7313 (E)



CORTE: C 451
Coordenadas Geográficas:
ZONA: 24L
LESTE 633018,965
NORTE 8968658,867
ALTITUDE: 285,400
MATERIAL ARQUEOLOGICO:Não
FOTO: 7316 (E)



CORTE: C 452
Coordenadas Geográficas:
ZONA: 24L
LESTE 633055,094
NORTE 8968670,116
ALTITUDE: 285,640
MATERIAL ARQUEOLOGICO:Não
FOTO: 7318 (E)



CORTE: C 453
Coordenadas Geográficas:
ZONA: 24L
LESTE 633091,611
NORTE 8968671,548
ALTITUDE: 285,400
MATERIAL ARQUEOLOGICO:Não
FOTO: 7321 (E)



CORTE: C 454
Coordenadas Geográficas:
ZONA: 24L
LESTE 633134,708
NORTE 8968687,945
ALTITUDE: 285,640
MATERIAL ARQUEOLOGICO:Não
FOTO: 7324 (E)



CORTE: C 455
Coordenadas Geográficas:
ZONA: 24L
LESTE 633174,819
NORTE 8968692,897
ALTITUDE: 285,880
MATERIAL ARQUEOLOGICO:Não
FOTO: 7328 (E)



CORTE: C 456
Coordenadas Geográficas:
ZONA: 24L
LESTE 633217,217
NORTE 8968704,004
ALTITUDE: 284,910
MATERIAL ARQUEOLOGICO:Não
FOTO: 7330 (E)



CORTE: C 457
Coordenadas Geográficas:
ZONA: 24L
LESTE 633259,217
NORTE 8968706,677
ALTITUDE: 285,160
MATERIAL ARQUEOLOGICO:Não
FOTO: 7334 (E)



CORTE: C 458
Coordenadas Geográficas:
ZONA: 24L
LESTE 633297,192
NORTE 8968730,266
ALTITUDE: 283,950
MATERIAL ARQUEOLOGICO:Não
FOTO: 7336 (N)



CORTE: C 459
Coordenadas Geográficas:
ZONA: 24L
LESTE 633336,481
NORTE 8968729,001
ALTITUDE: 285,160
MATERIAL ARQUEOLOGICO:Não
FOTO: 7339 (E)



CORTE: C 460
Coordenadas Geográficas:
ZONA: 24L
LESTE 633377,230
NORTE 8968710,425
ALTITUDE: 286,600
MATERIAL ARQUEOLOGICO:Não
FOTO: 7343 (E)



CORTE: C 461
Coordenadas Geográficas:
ZONA: 24L
LESTE 633416,269
NORTE 8968719,606
ALTITUDE: 287,320
MATERIAL ARQUEOLOGICO:Não
FOTO: 7346 (NE)



CORTE: C 462
Coordenadas Geográficas:
ZONA: 24L
LESTE 633450,303
NORTE 8968740,02
ALTITUDE: 286,360
MATERIAL ARQUEOLOGICO:Não
FOTO: 7348 (NE)



CORTE: C 463
Coordenadas Geográficas:
ZONA: 24L
LESTE 633486,068
NORTE 8968785,028
ALTITUDE: 283,470
MATERIAL ARQUEOLOGICO:Não
FOTO: 7352 (NE)



CORTE: C 464
Coordenadas Geográficas:
ZONA: 24L
LESTE 633596,386
NORTE 8968788,968
ALTITUDE: 282,030
MATERIAL ARQUEOLOGICO:Não
FOTO: 7355 (E)



CORTE: C 465
Coordenadas Geográficas:
ZONA: 24L
LESTE 633636,558
NORTE 8968774,045
ALTITUDE: 282,030
MATERIAL ARQUEOLOGICO:Não
FOTO: 7358 (E)



CORTE: C 466
Coordenadas Geográficas:
ZONA: 24L
LESTE 633669,482
NORTE 8968798,504
ALTITUDE: 284,910
MATERIAL ARQUEOLOGICO:Não
FOTO: 7362 (NE)



CORTE: C 467
Coordenadas Geográficas:
ZONA: 24L
LESTE 633711,341
NORTE 8968805,766
ALTITUDE: 284,670
MATERIAL ARQUEOLOGICO:Não
FOTO: 7365 (E)



CORTE: C 468
Coordenadas Geográficas:
ZONA: 24L
LESTE 633748,404
NORTE 8968818,281
ALTITUDE: 280,110
MATERIAL ARQUEOLOGICO:Não
FOTO: 7369 (NE)



CORTE: C 469
Coordenadas Geográficas:
ZONA: 24L
LESTE 633796,072
NORTE 8968838,685
ALTITUDE: 281,310
MATERIAL ARQUEOLOGICO:Não
FOTO: 7372 (NE)



CORTE: C 470

Coordenadas Geográficas:

ZONA: 24L

LESTE 633854,020

NORTE 8968863,141

ALTITUDE: 281,310

MATERIAL ARQUEOLOGICO:Não

FOTO: 7374 (NE)



CORTE: C 471

Coordenadas Geográficas:

ZONA: 24L

LESTE 633894,962

NORTE 8968876,598

ALTITUDE: 280,350

MATERIAL ARQUEOLOGICO:Não

FOTO: 7378 (NE)



CORTE: C 472

Coordenadas Geográficas:

ZONA: 24L

LESTE 633949,820

NORTE 8968835,523

ALTITUDE: 281,310

MATERIAL ARQUEOLOGICO:Não

FOTO: 7381 (E)



CORTE: C 473

Coordenadas Geográficas:

ZONA: 24L

LESTE 633990,699

NORTE 8968859,833

ALTITUDE: 281,790

MATERIAL ARQUEOLOGICO:Não

FOTO: 7383 (E)



CORTE: C 474

Coordenadas Geográficas:

ZONA: 24L

LESTE 634034,034

NORTE 8968851,898

ALTITUDE: 283,710

MATERIAL ARQUEOLOGICO:Não

FOTO: 7387 (E)



CORTE: C 475

Coordenadas Geográficas:

ZONA: 24L

LESTE 634074,189

NORTE 8968853,187

ALTITUDE: 285,160

MATERIAL ARQUEOLOGICO:Não

FOTO: 7390 (E)



CORTE: C 476
Coordenadas Geográficas:
ZONA: 24L
LESTE 634112,294
NORTE 8968882,29
ALTITUDE: 285,400
MATERIAL ARQUEOLOGICO:Não
FOTO: 7392 (E)



CORTE: C 477
Coordenadas Geográficas:
ZONA: 24L
LESTE 634153,119
NORTE 8968885,828
ALTITUDE: 288,280
MATERIAL ARQUEOLOGICO:Não
FOTO: 7395 (N)



CORTE: C 478
Coordenadas Geográficas:
ZONA: 24L
LESTE 634195,723
NORTE 8968900,595
ALTITUDE: 287,560
MATERIAL ARQUEOLOGICO:Não
FOTO: 7399 (E)



CORTE: C 479
Coordenadas Geográficas:
ZONA: 24L
LESTE 634231,985
NORTE 8968929,241
ALTITUDE: 290,440
MATERIAL ARQUEOLOGICO:Não
FOTO: 7401 (E)



CORTE: C 480
Coordenadas Geográficas:
ZONA: 24L
LESTE 634277,892
NORTE 8968924,624
ALTITUDE: 290,440
MATERIAL ARQUEOLOGICO:Não
FOTO: 7404 (E)



CORTE: C 481
Coordenadas Geográficas:
ZONA: 24L
LESTE 634313,267
NORTE 8968912,294
ALTITUDE: 290,440
MATERIAL ARQUEOLOGICO:Não
FOTO: 7407 (E)



CORTE: C 482

Coordenadas Geográficas:

ZONA: 24L

LESTE 634357,165

NORTE 8968907,081

ALTITUDE: 291,880

MATERIAL ARQUEOLOGICO:Não

FOTO: 7411 (E)



CORTE: C 483

Coordenadas Geográficas:

ZONA: 24L

LESTE 634430,192

NORTE 8968960,487

ALTITUDE: 290,440

MATERIAL ARQUEOLOGICO:Não

FOTO: 7415 (SE)



CORTE: C 484

Coordenadas Geográficas:

ZONA: 24L

LESTE 634472,615

NORTE 8968952,082

ALTITUDE: 289,720

MATERIAL ARQUEOLOGICO:Não

FOTO: 7419 (E)



CORTE: C 485

Coordenadas Geográficas:

ZONA: 24L

LESTE 634518,750

NORTE 8968954,99

ALTITUDE: 289,960

MATERIAL ARQUEOLOGICO:Não

FOTO: 7421 (E)



CORTE: C 486

Coordenadas Geográficas:

ZONA: 24L

LESTE 634561,525

NORTE 8968960,551

ALTITUDE: 290,920

MATERIAL ARQUEOLOGICO:Não

FOTO: 7424 (NE)



CORTE: C 487

Coordenadas Geográficas:

ZONA: 24L

LESTE 634601,575

NORTE 8968968,894

ALTITUDE: 292,370

MATERIAL ARQUEOLOGICO:Não

FOTO: 7428 (E)



CORTE: C 488

Coordenadas Geográficas:

ZONA: 24L

LESTE 634647,516

NORTE 8968979,45

ALTITUDE: 294,050

MATERIAL ARQUEOLOGICO:Não

FOTO: 7430 (NE)



CORTE: C 489

Coordenadas Geográficas:

ZONA: 24L

LESTE 634679,665

NORTE 8968992,417

ALTITUDE: 295,730

MATERIAL ARQUEOLOGICO:Não

FOTO: 7433 (NE)



CORTE: C 490

Coordenadas Geográficas:

ZONA: 24L

LESTE 634725,267

NORTE 8968990,312

ALTITUDE: 298,370

MATERIAL ARQUEOLOGICO:Não

FOTO: 7437 (E)



CORTE: C 491

Coordenadas Geográficas:

ZONA: 24L

LESTE 634762,801

NORTE 8969005,921

ALTITUDE: 298,370

MATERIAL ARQUEOLOGICO:Não

FOTO: 7439 (E)



CORTE: C 492

Coordenadas Geográficas:

ZONA: 24L

LESTE 634803,317

NORTE 8969010,35

ALTITUDE: 298,610

MATERIAL ARQUEOLOGICO:Não

FOTO: 7441 (E)



CORTE: C 493

Coordenadas Geográficas:

ZONA: 24L

LESTE 634847,281

NORTE 8969013,784

ALTITUDE: 299,090

MATERIAL ARQUEOLOGICO:Não

FOTO: 7445 (NE)



CORTE: C 494
Coordenadas Geográficas:
ZONA: 24L
LESTE 634885,518
NORTE 8969022,207
ALTITUDE: 300,300
MATERIAL ARQUEOLOGICO:Não
FOTO: 7448 (NE)



CORTE: C 495
Coordenadas Geográficas:
ZONA: 24L
LESTE 634932,871
NORTE 8969030,931
ALTITUDE: 304,380
MATERIAL ARQUEOLOGICO:Não
FOTO: 7450 (E)



CORTE: C 496
Coordenadas Geográficas:
ZONA: 24L
LESTE 634971,858
NORTE 8969043,495
ALTITUDE: 304,140
MATERIAL ARQUEOLOGICO:Não
FOTO: 7453 (NE)



CORTE: C 497
Coordenadas Geográficas:
ZONA: 24L
LESTE 635012,244
NORTE 8969050,195
ALTITUDE: 303,420
MATERIAL ARQUEOLOGICO:Não
FOTO: 7457 (NE)



CORTE: C 498
Coordenadas Geográficas:
ZONA: 24L
LESTE 635056,449
NORTE 8969056,743
ALTITUDE: 304,380
MATERIAL ARQUEOLOGICO:Não
FOTO: 7459 (E)



CORTE: C 499
Coordenadas Geográficas:
ZONA: 24L
LESTE 635094,432
NORTE 8969066,176
ALTITUDE: 304,860
MATERIAL ARQUEOLOGICO:Não
FOTO: 7462 (NE)



CORTE: C 500

Coordenadas Geográficas:

ZONA: 24L

LESTE 635135,577

NORTE 8969071,576

ALTITUDE: 305,580

MATERIAL ARQUEOLOGICO: Não

FOTO: 7466 (E)



CORTE: C 501

Coordenadas Geográficas:

ZONA: 24L

LESTE 635183,138

NORTE 8969087,353

ALTITUDE: 304,620

MATERIAL ARQUEOLOGICO:Não

FOTO: 7468 (NE)



CORTE: C 502

Coordenadas Geográficas:

ZONA: 24L

LESTE 635219,125

NORTE 8969089,397

ALTITUDE: 302,940

MATERIAL ARQUEOLOGICO:Não

FOTO: 7471 (NE)



CORTE: C 503

Coordenadas Geográficas:

ZONA: 24L

LESTE 635258,438

NORTE 8969113,212

ALTITUDE: 303,660

MATERIAL ARQUEOLOGICO:Não

FOTO: 7475



CORTE: C 504

Coordenadas Geográficas:

ZONA: 24L

LESTE 635300,255

NORTE 8969115,893

ALTITUDE: 305,340

MATERIAL ARQUEOLOGICO:Não

FOTO: 7477 (E)



CORTE: C 505

Coordenadas Geográficas:

ZONA: 24L

LESTE 635350,236

NORTE 8969131,282

ALTITUDE: 304,860

MATERIAL ARQUEOLOGICO:Não

FOTO: 7480 (E)



CORTE: C 506

Coordenadas Geográficas:

ZONA: 24L

LESTE 635399,194

NORTE 8969135,625

ALTITUDE: 305,820

MATERIAL ARQUEOLOGICO:Não

FOTO: 7484



CORTE: C 507

Coordenadas Geográficas:

ZONA: 24L

LESTE 635428,925

NORTE 8969154,875

ALTITUDE: 304,860

MATERIAL ARQUEOLOGICO:Não

FOTO: 7486 (NE)



CORTE: C 508

Coordenadas Geográficas:

ZONA: 24L

LESTE 635607,765

NORTE 8969144,352

ALTITUDE: 301,740

MATERIAL ARQUEOLOGICO:Não

FOTO: 7489 (E)



CORTE: C 509

Coordenadas Geográficas:

ZONA: 24L

LESTE 635665,927

NORTE 8969158,266

ALTITUDE: 303,660

MATERIAL ARQUEOLOGICO:Não

FOTO: 7492 (E)



CORTE: C 510
Coordenadas Geográficas:
ZONA: 24L
LESTE 635726,364
NORTE 8969157,007
ALTITUDE: 303,180
MATERIAL ARQUEOLOGICO:Não
FOTO: 7495 (E)



CORTE: C 511
Coordenadas Geográficas:
ZONA: 24L
LESTE 635773,108
NORTE 8969194,282
ALTITUDE: 302,460
MATERIAL ARQUEOLOGICO:Não
FOTO: 7498 (NE)



CORTE: C 512
Coordenadas Geográficas:
ZONA: 24L
LESTE 635812,689
NORTE 8969226,233
ALTITUDE: 301,980
MATERIAL ARQUEOLOGICO:Não
FOTO: 7501 (NE)



CORTE: C 513
Coordenadas Geográficas:
ZONA: 24L
LESTE 635870,802
NORTE 8969239,396
ALTITUDE: 299,330
MATERIAL ARQUEOLOGICO:Não
FOTO: 7504 (NE)



CORTE: C 514
Coordenadas Geográficas:
ZONA: 24L
LESTE 635927,582
NORTE 8969258,449
ALTITUDE: 301,020
MATERIAL ARQUEOLOGICO:Não
FOTO: 7507 (E)



CORTE: C 515
Coordenadas Geográficas:
ZONA: 24L
LESTE 635984,747
NORTE 8969274,108
ALTITUDE: 303,660
MATERIAL ARQUEOLOGICO:Não
FOTO: 7509 (NE)



CORTE: C 516

Coordenadas Geográficas:

ZONA: 24L

LESTE 636046,169

NORTE 8969248,922

ALTITUDE: 303,420

MATERIAL ARQUEOLOGICO:Não

FOTO: 7512 (NE)



CORTE: C 517

Coordenadas Geográficas:

ZONA: 24L

LESTE 636105,463

NORTE 8969260,18

ALTITUDE: 304,620

MATERIAL ARQUEOLOGICO:Não

FOTO: 7515 (NE)



CORTE: C 518

Coordenadas Geográficas:

ZONA: 24L

LESTE 636164,677

NORTE 8969251,362

ALTITUDE: 306,300

MATERIAL ARQUEOLOGICO:Não

FOTO: 7518 (NE)



CORTE: C 519
Coordenadas Geográficas:
ZONA: 24L
LESTE 636216,227
NORTE 8969280,694
ALTITUDE: 307,750
MATERIAL ARQUEOLOGICO:Não
FOTO: 7521 (N)



CORTE: C 520
Coordenadas Geográficas:
ZONA: 24L
LESTE 636270,313
NORTE 8969305,8
ALTITUDE: 310,630
MATERIAL ARQUEOLOGICO:Não
FOTO: 7524 (N)



CORTE: C 521
Coordenadas Geográficas:
ZONA: 24L
LESTE 636330,666
NORTE 8969311,78
ALTITUDE: 312,310
MATERIAL ARQUEOLOGICO:Não
FOTO: 7527 (E)



CORTE: C 522
Coordenadas Geográficas:
ZONA: 24L
LESTE 636390,556
NORTE 8969317,094
ALTITUDE: 313,510
MATERIAL ARQUEOLOGICO:Não
FOTO: 7530 (NE)



CORTE: C 523
Coordenadas Geográficas:
ZONA: 24L
LESTE 636449,321
NORTE 8969305,987
ALTITUDE: 310,870
MATERIAL ARQUEOLOGICO:Não
FOTO: 7533 (E)



CORTE: C 524
Coordenadas Geográficas:
ZONA: 24L
LESTE 636502,972
NORTE 8969333,17
ALTITUDE: 309,670
MATERIAL ARQUEOLOGICO:Não
FOTO: 7537 (NE)



CORTE: C 525

Coordenadas Geográficas:

ZONA: 24L

LESTE 636555,670

NORTE 8969361,33

ALTITUDE: 308,710

MATERIAL ARQUEOLOGICO:Não

FOTO: 7539 (E)



CORTE: C 526

Coordenadas Geográficas:

ZONA: 24L

LESTE 636615,299

NORTE 8969355,086

ALTITUDE: 306,780

MATERIAL ARQUEOLOGICO:Não

FOTO: 7542 (E)



CORTE: C 527

Coordenadas Geográficas:

ZONA: 24L

LESTE 636674,837

NORTE 8969346,683

ALTITUDE: 304,860

MATERIAL ARQUEOLOGICO:Não

FOTO: 7545 (NE)



CORTE: C 528

Coordenadas Geográficas:

ZONA: 24L

LESTE 636724,980

NORTE 8969378,976

ALTITUDE: 302,460

MATERIAL ARQUEOLOGICO:Não

FOTO: 7548 (E)



CORTE: C 529

Coordenadas Geográficas:

ZONA: 24L

LESTE 636773,762

NORTE 8969374,939

ALTITUDE: 306,300

MATERIAL ARQUEOLOGICO:Não

FOTO: 7552



CORTE: C 530

Coordenadas Geográficas:

ZONA: 24L

LESTE 636814,828

NORTE 8969375,953

ALTITUDE: 307,020

MATERIAL ARQUEOLOGICO:Não

FOTO: 7554 (E)



CORTE: C 531
Coordenadas Geográficas:
ZONA: 24L
LESTE 636878,254
NORTE 8969394,324
ALTITUDE: 308,230
MATERIAL ARQUEOLOGICO:Não
FOTO: 7557 (NE)



CORTE: C 532
Coordenadas Geográficas:
ZONA: 24L
LESTE 636931,856
NORTE 8969428,255
ALTITUDE: 306,540
MATERIAL ARQUEOLOGICO:Não
FOTO: 7561 (E)



CORTE: C 533
Coordenadas Geográficas:
ZONA: 24L
LESTE 636992,949
NORTE 8969429,958
ALTITUDE: 307,020
MATERIAL ARQUEOLOGICO:Não
FOTO: 7564 (NE)



CORTE: C 534
Coordenadas Geográficas:
ZONA: 24L
LESTE 637050,366
NORTE 8969425,631
ALTITUDE: 306,300
MATERIAL ARQUEOLOGICO:Não
FOTO: 7567 (E)



CORTE: C 535
Coordenadas Geográficas:
ZONA: 24L
LESTE 637105,196
NORTE 8969447,544
ALTITUDE: 304,860
MATERIAL ARQUEOLOGICO:Não
FOTO: 7569 (S)



CORTE: C 536
Coordenadas Geográficas:
ZONA: 24L
LESTE 637161,682
NORTE 8969458,496
ALTITUDE: 304,620
MATERIAL ARQUEOLOGICO:Não
FOTO: 7572 (E)



CORTE: C 537

Coordenadas Geográficas:

ZONA: 24L

LESTE 639613,698

NORTE 8969913,427

ALTITUDE: 285,640

MATERIAL ARQUEOLOGICO:Não

FOTO: 7575 (NE)



CORTE: C 538

Coordenadas Geográficas:

ZONA: 24L

LESTE 639554,268

NORTE 8969918,97

ALTITUDE: 285,400

MATERIAL ARQUEOLOGICO:Não

FOTO: 7578 (NE)



CORTE: C 539

Coordenadas Geográficas:

ZONA: 24L

LESTE 639494,672

NORTE 8969924,598

ALTITUDE: 284,670

MATERIAL ARQUEOLOGICO:Não

FOTO: 7581 (NW)



CORTE: C 540
Coordenadas Geográficas:
ZONA: 24L
LESTE 639441,434
NORTE 8969898,093
ALTITUDE: 283,470
MATERIAL ARQUEOLOGICO:Não
FOTO: 7584 (W)



CORTE: C 541
Coordenadas Geográficas:
ZONA: 24L
LESTE 639389,290
NORTE 8969868,554
ALTITUDE: 282,030
MATERIAL ARQUEOLOGICO:Não
FOTO: 7588 (NW)



CORTE: C 542
Coordenadas Geográficas:
ZONA: 24L
LESTE 639330,306
NORTE 8969877,553
ALTITUDE: 282,030
MATERIAL ARQUEOLOGICO:Não
FOTO: 7590 (E)



CORTE: C 543
Coordenadas Geográficas:
ZONA: 24L
LESTE 639270,761
NORTE 8969879,129
ALTITUDE: 283,230
MATERIAL ARQUEOLOGICO:Não
FOTO: 7593 (NW)



CORTE: C 544
Coordenadas Geográficas:
ZONA: 24L
LESTE 639215,267
NORTE 8969855,209
ALTITUDE: 285,160
MATERIAL ARQUEOLOGICO:Não
FOTO: 7596 (S)



CORTE: C 545
Coordenadas Geográficas:
ZONA: 24L
LESTE 639165,680
NORTE 8969822,193
ALTITUDE: 285,640
MATERIAL ARQUEOLOGICO:Não
FOTO: 7599 (NW)



CORTE: C 546
Coordenadas Geográficas:
ZONA: 24L
LESTE 639106,370
NORTE 8969827,671
ALTITUDE: 284,910
MATERIAL ARQUEOLOGICO:Não
FOTO: 7602 (S)



CORTE: C 547
Coordenadas Geográficas:
ZONA: 24L
LESTE 639047,662
NORTE 8969839,467
ALTITUDE: 285,160
MATERIAL ARQUEOLOGICO:Não
FOTO: 7606 (W)



CORTE: C 548
Coordenadas Geográficas:
ZONA: 24L
LESTE 638993,919
NORTE 8969813,131
ALTITUDE: 285,880
MATERIAL ARQUEOLOGICO:Não
FOTO: 7609



CORTE: C 549

Coordenadas Geográficas:

ZONA: 24L

LESTE 638944,168

NORTE 8969780,672

ALTITUDE: 283,710

MATERIAL ARQUEOLOGICO:Não

FOTO: 7612 (E)



CORTE: C 550

Coordenadas Geográficas:

ZONA: 24L

LESTE 638886,276

NORTE 8969793,893

ALTITUDE: 283,710

MATERIAL ARQUEOLOGICO:Não

FOTO: 7617 (W)



CORTE: C 551

Coordenadas Geográficas:

ZONA: 24L

LESTE 638827,328

NORTE 8969805,468

ALTITUDE: 283,470

MATERIAL ARQUEOLOGICO:Não

FOTO: 7620 (NE)



CORTE: C 552
Coordenadas Geográficas:
ZONA: 24L
LESTE 638773,239
NORTE 8969780,282
ALTITUDE: 283,950
MATERIAL ARQUEOLOGICO:Não
FOTO: 7623 (SW)



CORTE: C 553
Coordenadas Geográficas:
ZONA: 24L
LESTE 638716,954
NORTE 8969758,616
ALTITUDE: 285,160
MATERIAL ARQUEOLOGICO:Não
FOTO: 7626 (S)



CORTE: C 554
Coordenadas Geográficas:
ZONA: 24L
LESTE 638667,852
NORTE 8969724,718
ALTITUDE: 285,880
MATERIAL ARQUEOLOGICO:Não
FOTO: 7629 (W)



CORTE: C 555
Coordenadas Geográficas:
ZONA: 24L
LESTE 638610,083
NORTE 8969739,115
ALTITUDE: 289,960
MATERIAL ARQUEOLOGICO:Não
FOTO: 7632 (W)



CORTE: C 556
Coordenadas Geográficas:
ZONA: 24L
LESTE 638552,497
NORTE 8969752,965
ALTITUDE: 290,920
MATERIAL ARQUEOLOGICO:Não
FOTO: 7635 (NW)



CORTE: C 557
Coordenadas Geográficas:
ZONA: 24L
LESTE 638501,634
NORTE 8969720,732
ALTITUDE: 292,610
MATERIAL ARQUEOLOGICO:Não
FOTO: 7638 (W)



CORTE: C 558
Coordenadas Geográficas:
ZONA: 24L
LESTE 638453,335
NORTE 8969684,745
ALTITUDE: 291,880
MATERIAL ARQUEOLOGICO:Não
FOTO: 7641 (W)



CORTE: C 559
Coordenadas Geográficas:
ZONA: 24L
LESTE 638394,715
NORTE 8969697,801
ALTITUDE: 292,370
MATERIAL ARQUEOLOGICO:Não
FOTO: 7644 (W)



CORTE: C 560
Coordenadas Geográficas:
ZONA: 24L
LESTE 638336,805
NORTE 8969708,796
ALTITUDE: 293,570
MATERIAL ARQUEOLOGICO:Não
FOTO: 7647 (SW)



CORTE: C 561
Coordenadas Geográficas:
ZONA: 24L
LESTE 638286,981
NORTE 8969676,17
ALTITUDE: 293,090
MATERIAL ARQUEOLOGICO:Não
FOTO: 7651 (W)



CORTE: C 562
Coordenadas Geográficas:
ZONA: 24L
LESTE 638233,516
NORTE 8969650,221
ALTITUDE: 291,160
MATERIAL ARQUEOLOGICO:Não
FOTO: 7654 (W)



CORTE: C 563
Coordenadas Geográficas:
ZONA: 24L
LESTE 638174,381
NORTE 8969655,641
ALTITUDE: 291,880
MATERIAL ARQUEOLOGICO:Não
FOTO: 7656 (NW)



CORTE: C 564
Coordenadas Geográficas:
ZONA: 24L
LESTE 638117,816
NORTE 8969674,278
ALTITUDE: 293,570
MATERIAL ARQUEOLOGICO:Não
FOTO: 7659 (W)



CORTE: C 565
Coordenadas Geográficas:
ZONA: 24L
LESTE 638073,646
NORTE 8969634,151
ALTITUDE: 293,570
MATERIAL ARQUEOLOGICO:Não
FOTO: 7662 (NW)



CORTE: C 566
Coordenadas Geográficas:
ZONA: 24L
LESTE 638023,300
NORTE 8969602,398
ALTITUDE: 294,050
MATERIAL ARQUEOLOGICO:Não
FOTO: 7665 (W)



CORTE: C 567

Coordenadas Geográficas:

ZONA: 24L

LESTE 637964,940

NORTE 8969616,12

ALTITUDE: 295,010

MATERIAL ARQUEOLOGICO:Não

FOTO: 7668 (W)

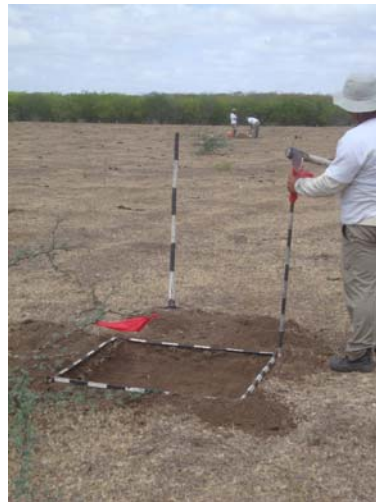

CORTE: C 568

Coordenadas Geográficas:

ZONA: 24L

LESTE 637905,416

NORTE 8969623,413

ALTITUDE: 297,650

MATERIAL ARQUEOLOGICO:Não

FOTO: 7671 (NW)



CORTE: C 569

Coordenadas Geográficas:

ZONA: 24L

LESTE 637852,294

NORTE 8969595,395

ALTITUDE: 296,450

MATERIAL ARQUEOLOGICO:Não

FOTO: 7674 (W)



CORTE: C 570
Coordenadas Geográficas:
ZONA: 24L
LESTE 637805,367
NORTE 8969561,71
ALTITUDE: 297,170
MATERIAL ARQUEOLOGICO:Não
FOTO: 7677 (W)



CORTE: C 571
Coordenadas Geográficas:
ZONA: 24L
LESTE 637744,847
NORTE 8969568,543
ALTITUDE: 298,850
MATERIAL ARQUEOLOGICO:Não
FOTO: 7680 (NW)



CORTE: C 572
Coordenadas Geográficas:
ZONA: 24L
LESTE 637685,752
NORTE 8969556,675
ALTITUDE: 299,570
MATERIAL ARQUEOLOGICO:Não
FOTO: 7683 (W)



CORTE: C 573

Coordenadas Geográficas:

ZONA: 24L

LESTE 637625,995

NORTE 8969560,798

ALTITUDE: 301,500

MATERIAL ARQUEOLOGICO:Não

FOTO: 7686 (W)



CORTE: C 574

Coordenadas Geográficas:

ZONA: 24L

LESTE 637579,776

NORTE 8969539,837

ALTITUDE: 301,980

MATERIAL ARQUEOLOGICO:Não

FOTO: 7689 (S)



CORTE: C 575

Coordenadas Geográficas:

ZONA: 24L

LESTE 650487,111

NORTE 8964558,244

ALTITUDE: 247,900

MATERIAL ARQUEOLOGICO:Não

FOTO: 7718 (SE)



CORTE: C 576
Coordenadas Geográficas:
ZONA: 24L
LESTE 650451,489
NORTE 8964611,609
ALTITUDE: 245,500
MATERIAL ARQUEOLOGICO:Não
FOTO: 7695 (NW)



CORTE: C 577
Coordenadas Geográficas:
ZONA: 24L
LESTE 650417,527
NORTE 8964654,224
ALTITUDE: 245,020
MATERIAL ARQUEOLOGICO:Não
FOTO: 7698 (NW)



CORTE: C 578
Coordenadas Geográficas:
ZONA: 24L
LESTE 650363,542
NORTE 8964677,719
ALTITUDE: 243,820
MATERIAL ARQUEOLOGICO:Não
FOTO: 7701 (N)



CORTE: C 579
Coordenadas Geográficas:
ZONA: 24L
LESTE 650336,347
NORTE 8964736,919
ALTITUDE: 242,380
MATERIAL ARQUEOLOGICO:Não
FOTO: 7705 (N)



CORTE: C 580
Coordenadas Geográficas:
ZONA: 24L
LESTE 650305,281
NORTE 8964785,511
ALTITUDE: 245,500
MATERIAL ARQUEOLOGICO:Não
FOTO: 7707 (NW)



CORTE: C 581
Coordenadas Geográficas:
ZONA: 24L
LESTE 650267,635
NORTE 8964841,97
ALTITUDE: 245,500
MATERIAL ARQUEOLOGICO:Não
FOTO: 7710 (NW)



CORTE: C 582

Coordenadas Geográficas:

ZONA: 24L

LESTE 650530,561

NORTE 8964517,279

ALTITUDE: 246,220

MATERIAL ARQUEOLOGICO:Não

FOTO: 7719 (SW)



CORTE: C 583

Coordenadas Geográficas:

ZONA: 24L

LESTE 650563,720

NORTE 8964467,316

ALTITUDE: 244,300

MATERIAL ARQUEOLOGICO:Não

FOTO: 7722 (NW)



CORTE: C 584

Coordenadas Geográficas:

ZONA: 24L

LESTE 650590,597

NORTE 8964414,096

ALTITUDE: 242,860

MATERIAL ARQUEOLOGICO:Não

FOTO: 7725 (N)



CORTE: C 585
Coordenadas Geográficas:
ZONA: 24L
LESTE 650645,759
NORTE 8964392,487
ALTITUDE: 239,970
MATERIAL ARQUEOLOGICO:Não
FOTO: 7728 (NW)



CORTE: C 586
Coordenadas Geográficas:
ZONA: 24L
LESTE 650699,633
NORTE 8964366,619
ALTITUDE: 236,370
MATERIAL ARQUEOLOGICO:Não
FOTO: 7733 (NE)

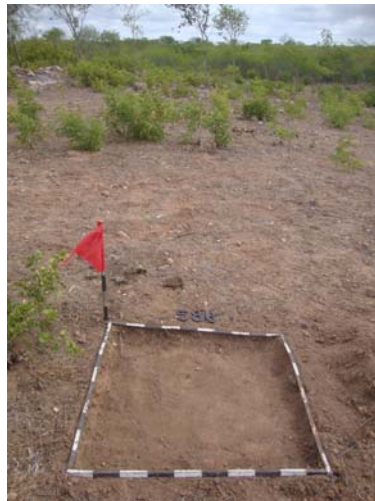

CORTE: C 587
Coordenadas Geográficas:
ZONA: 24L
LESTE 650735,018
NORTE 8964318,529
ALTITUDE: 232,520
MATERIAL ARQUEOLOGICO:Não
FOTO: 7736 (SE)



CORTE: C 588
Coordenadas Geográficas:
ZONA: 24L
LESTE 650760,989
NORTE 8964264,218
ALTITUDE: 231,320
MATERIAL ARQUEOLOGICO:Não
FOTO: 7738 (SE)



CORTE: C 589
Coordenadas Geográficas:
ZONA: 24L
LESTE 650794,849
NORTE 8964231,207
ALTITUDE: 227,960
MATERIAL ARQUEOLOGICO:Não
FOTO: 7741 (SE)



CORTE: C 590
Coordenadas Geográficas:
ZONA: 24L
LESTE 651272,337
NORTE 8963936,623
ALTITUDE: 268,330
MATERIAL ARQUEOLOGICO:Não
FOTO: 7746 (SE)



CORTE: C 591
Coordenadas Geográficas:
ZONA: 24L
LESTE 652034,593
NORTE 8962425,782
ALTITUDE: 274,820
MATERIAL ARQUEOLOGICO:Não
FOTO: 7826 (SE)



CORTE: C 592
Coordenadas Geográficas:
ZONA: 24L
LESTE 652061,028
NORTE 8962387,31
ALTITUDE: 274,820
MATERIAL ARQUEOLOGICO:Não
FOTO: 7829 (SE)

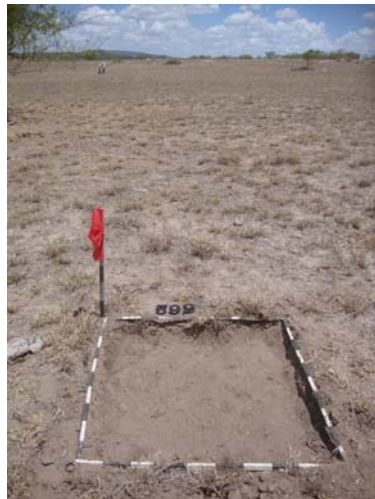

CORTE: C 593
Coordenadas Geográficas:
ZONA: 24L
LESTE 652116,862
NORTE 8962362,099
ALTITUDE: 273,380
MATERIAL ARQUEOLOGICO:Não
FOTO: 7831 (SE)



CORTE: C 594
Coordenadas Geográficas:
ZONA: 24L
LESTE 652168,285
NORTE 8962327,135
ALTITUDE: 276,500
MATERIAL ARQUEOLOGICO:Não
FOTO: 7834 (E)



CORTE: C 595
Coordenadas Geográficas:
ZONA: 24L
LESTE 652276,351
NORTE 8962257,361
ALTITUDE: 276,740
MATERIAL ARQUEOLOGICO:Não
FOTO: 7840 (SE)



CORTE: C 596
Coordenadas Geográficas:
ZONA: 24L
LESTE 652327,218
NORTE 8962219,312
ALTITUDE: 276,740
MATERIAL ARQUEOLOGICO:Não
FOTO: 7844 (SE)



CORTE: C 597
Coordenadas Geográficas:
ZONA: 24L
LESTE 652380,689
NORTE 8962204,205
ALTITUDE: 276,260
MATERIAL ARQUEOLOGICO:Não
FOTO: 7846 (NE)



CORTE: C 598
Coordenadas Geográficas:
ZONA: 24L
LESTE 652428,585
NORTE 8962173,657
ALTITUDE: 277,220
MATERIAL ARQUEOLOGICO:Não
FOTO: 7849 (E)



CORTE: C 599
Coordenadas Geográficas:
ZONA: 24L
LESTE 652535,161
NORTE 8962095,11
ALTITUDE: 278,670
MATERIAL ARQUEOLOGICO:Não
FOTO: 7855 (SE)



CORTE: C 600
Coordenadas Geográficas:
ZONA: 24L
LESTE 652638,977
NORTE 8962040,379
ALTITUDE: 273,860
MATERIAL ARQUEOLOGICO:Não
FOTO: 7861 (SE)



CORTE: C 601
Coordenadas Geográficas:
ZONA: 24L
LESTE 652775,824
NORTE 8961939,538
ALTITUDE: 275,060
MATERIAL ARQUEOLOGICO:Não
FOTO: 7867



CORTE: C 602
Coordenadas Geográficas:
ZONA: 24L
LESTE 652834,024
NORTE 8961921,528
ALTITUDE: 275,540
MATERIAL ARQUEOLOGICO:Não
FOTO: 7869 (SE)



CORTE: C 603
Coordenadas Geográficas:
ZONA: 24L
LESTE 639707,296
NORTE 8969672,572
ALTITUDE: 273,380
MATERIAL ARQUEOLOGICO:Não
FOTO: 7872 (SW)



CORTE: C 604
Coordenadas Geográficas:
ZONA: 24L
LESTE 639746,647
NORTE 8969616,602
ALTITUDE: 273,860
MATERIAL ARQUEOLOGICO:Não
FOTO: 7875 (S)



CORTE: C 605
Coordenadas Geográficas:
ZONA: 24L
LESTE 639755,947
NORTE 8969557,792
ALTITUDE: 276,020
MATERIAL ARQUEOLOGICO:Não
FOTO: 7879 (W)



CORTE: C 606
Coordenadas Geográficas:
ZONA: 24L
LESTE 639783,741
NORTE 8969501,066
ALTITUDE: 275,540
MATERIAL ARQUEOLOGICO:Não
FOTO: 7882 (S)



CORTE: C 607
Coordenadas Geográficas:
ZONA: 24L
LESTE 639802,252
NORTE 8969441,185
ALTITUDE: 276,740
MATERIAL ARQUEOLOGICO:Não
FOTO: 7884 (S)



CORTE: C 608
Coordenadas Geográficas:
ZONA: 24L
LESTE 639807,055
NORTE 8969376,394
ALTITUDE: 278,190
MATERIAL ARQUEOLOGICO:Não
FOTO: 7888 (E)



CORTE: C 609

Coordenadas Geográficas:

ZONA: 24L

LESTE 639825,239

NORTE 8969315,049

ALTITUDE: 282,030

MATERIAL ARQUEOLOGICO:Não

FOTO: 7892 (S)



CORTE: C 610

Coordenadas Geográficas:

ZONA: 24L

LESTE 639858,817

NORTE 8969432,685

ALTITUDE: 277,950

MATERIAL ARQUEOLOGICO:Não

FOTO: 7896 (E)



CORTE: C 611

Coordenadas Geográficas:

ZONA: 24L

LESTE 639850,646

NORTE 8969498,156

ALTITUDE: 277,460

MATERIAL ARQUEOLOGICO:Não

FOTO: 7899 (SE)



CORTE: C 612
Coordenadas Geográficas:
ZONA: 24L
LESTE 639824,571
NORTE 8969543,854
ALTITUDE: 277,710
MATERIAL ARQUEOLOGICO:Não
FOTO: 7902 (S)



CORTE: C 613
Coordenadas Geográficas:
ZONA: 24L
LESTE 639802,167
NORTE 8969599,059
ALTITUDE: 279,150
MATERIAL ARQUEOLOGICO:Não
FOTO: 7904 (N)



CORTE: C 614
Coordenadas Geográficas:
ZONA: 24L
LESTE 639787,445
NORTE 8969658,111
ALTITUDE: 277,220
MATERIAL ARQUEOLOGICO:Não
FOTO: 7908 (NW)



CORTE: C 615
Coordenadas Geográficas:
ZONA: 24L
LESTE 639856,025
NORTE 8969647,01
ALTITUDE: 277,710
MATERIAL ARQUEOLOGICO:Não
FOTO: 7910 (SE)



CORTE: C 616
Coordenadas Geográficas:
ZONA: 24L
LESTE 639897,154
NORTE 8969596,27
ALTITUDE: 278,910
MATERIAL ARQUEOLOGICO:Não
FOTO: 7914 (S)



CORTE: C 617
Coordenadas Geográficas:
ZONA: 24L
LESTE 639917,885
NORTE 8969546,92
ALTITUDE: 279,870
MATERIAL ARQUEOLOGICO:Não
FOTO: 7916 (S)



CORTE: C 618

Coordenadas Geográficas:

ZONA: 24L

LESTE 639967,755

NORTE 8969441,006

ALTITUDE: 281,550

MATERIAL ARQUEOLOGICO:Não

FOTO: 7920 (S)



CORTE: C 619

Coordenadas Geográficas:

ZONA: 24L

LESTE 639946,649

NORTE 8969493,629

ALTITUDE: 279,870

MATERIAL ARQUEOLOGICO:Não

FOTO: 7922 (S)



CORTE: C 620

Coordenadas Geográficas:

ZONA: 24L

LESTE 639970,877

NORTE 8969364,597

ALTITUDE: 282,270

MATERIAL ARQUEOLOGICO:Não

FOTO: 7926 (S)



CORTE: C 621
Coordenadas Geográficas:
ZONA: 24L
LESTE 640047,142
NORTE 8969401,529
ALTITUDE: 281,310
MATERIAL ARQUEOLOGICO:Não
FOTO: 7928 (S)



CORTE: C 622
Coordenadas Geográficas:
ZONA: 24L
LESTE 640043,328
NORTE 8969464,778
ALTITUDE: 276,740
MATERIAL ARQUEOLOGICO:Não
FOTO: 7932 (W)



CORTE: C 623
Coordenadas Geográficas:
ZONA: 24L
LESTE 640014,953
NORTE 8969513,535
ALTITUDE: 276,260
MATERIAL ARQUEOLOGICO:Não
FOTO: 7934 (S)



CORTE: C 624
Coordenadas Geográficas:
ZONA: 24L
LESTE 639980,844
NORTE 8969570,488
ALTITUDE: 277,460
MATERIAL ARQUEOLOGICO:Não
FOTO: 7938 (W)



CORTE: C 625
Coordenadas Geográficas:
ZONA: 24L
LESTE 638904,413
NORTE 8975152,902
ALTITUDE: 309,910
MATERIAL ARQUEOLOGICO:Não
FOTO: 2990



CORTE: C 626
Coordenadas Geográficas:
ZONA: 24L
LESTE 638869,203
NORTE 8975220,720
ALTITUDE: 310,390
MATERIAL ARQUEOLOGICO:Não
FOTO: 2995



CORTE: C 627

Coordenadas Geográficas:

ZONA: 24L

LESTE 638858,126

NORTE 8975176,777

ALTITUDE: 309,910

MATERIAL ARQUEOLOGICO:Não

FOTO: 3024



CORTE: C 628

Coordenadas Geográficas:

ZONA: 24L

LESTE 638807,006

NORTE 8975232,556

ALTITUDE: 311,350

MATERIAL ARQUEOLOGICO:Não

FOTO: 3018



CORTE: C 629

Coordenadas Geográficas:

ZONA: 24L

LESTE 638832,359

NORTE 8975142,508

ALTITUDE: 308,950

MATERIAL ARQUEOLOGICO:Não

FOTO: 3028



CORTE: C 630
Coordenadas Geográficas:
ZONA: 24L
LESTE 638819,207
NORTE 8975105,645
ALTITUDE: 314,230
MATERIAL ARQUEOLOGICO:Não
FOTO: 3045



CORTE: C 631
Coordenadas Geográficas:
ZONA: 24L
LESTE 638782,584
NORTE 8975193,604
ALTITUDE: 314,720
MATERIAL ARQUEOLOGICO:Não
FOTO: 3064



CORTE: C 632
Coordenadas Geográficas:
ZONA: 24L
LESTE 638763,273
NORTE 8975143,421
ALTITUDE: 311,830
MATERIAL ARQUEOLOGICO:Não
FOTO: 3051



CORTE: C 633

Coordenadas Geográficas:

ZONA: 24L

LESTE 638738,256

NORTE 8975097,303

ALTITUDE: 313,030

MATERIAL ARQUEOLOGICO:Não

FOTO: 3057



CORTE: C 634

Coordenadas Geográficas:

ZONA: 24L

LESTE 638727,579

NORTE 8975196,994

ALTITUDE: 311,350

MATERIAL ARQUEOLOGICO:Não

FOTO: 3069



CORTE: C 635

Coordenadas Geográficas:

ZONA: 24L

LESTE 638685,665

NORTE 8975218,286

ALTITUDE: 311,830

MATERIAL ARQUEOLOGICO:Não

FOTO: 3073



